



MINISTERO DELLE FINANZE

Mod. B (Nuovo Catasto Edilizio Urbano)

DIREZIONE GENERALE DEL CATASTO E DEI SERVIZI TECNICI ERARIALI

NUOVO CATASTO EDILIZIO URBANO

(R. DECRETO-LEGGE 11 APRILE 1974, N. 652)

Planimetria dell'immobile situato nel Comune di PADOVA

Via FLORIGERIO

Ditta s.d.f.lli "FLI SCABOSSA, ANTONIO & MARIO", SEDE S. GIORGIO DELLE PERTICHE

Allegata alla dichiarazione presentata all'Ufficio Tecnico Erariale di

Scheda N.° es/164

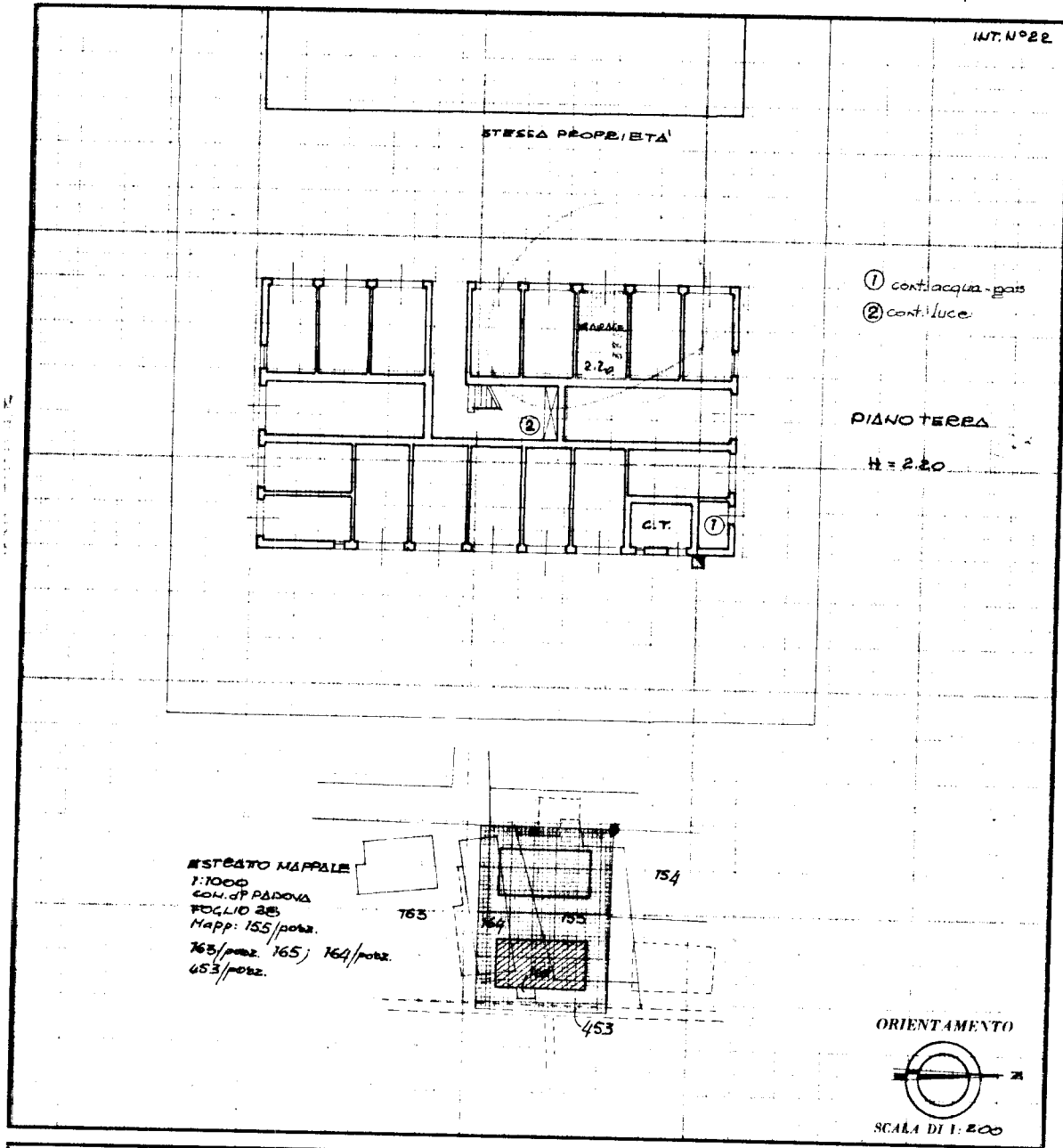

SPAZIO RISERVATO PER LE ANNOTAZIONI D'UFFICIO

DATA
 PROT. N.° 29 OTT. 1974
9243

GIORGIO CORRADO
 Geometra
 N.° 135

Compilata dal GEOMETRA
 (Titolo, nome e cognome del tecnico)
ESSANNA CORRADO
 Iscritto all'Albo de' GEOMETRI
 della Provincia di ROZZANO
 DATA 24 OTT. 1974
 Firma:

Catasto dei Fabbricati - Situazione al 25/05/2018 - Comune di PADOVA (G224) - < Foglio: 28 - Particella: 607 - Subalterno: 22 >
 VIA FLORIGERIO SEBASTIANO n. 24 piano: T;

Ultima planimetria in atti