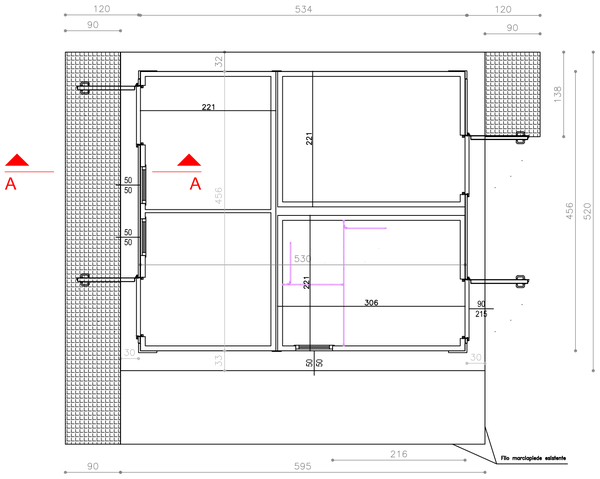

PREFABBRICATO - PIANTA
scala 1:50

NUOVO MARCIAPIEDE

N

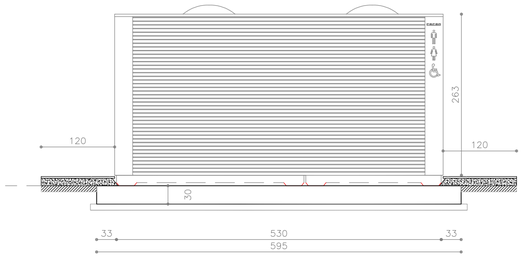

PROSPETTO OVEST
scala 1:50

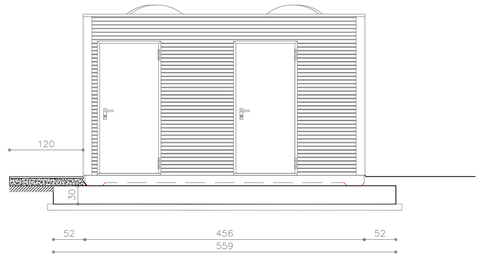

PROSPETTO NORD
scala 1:50

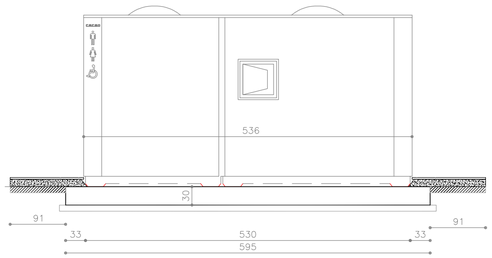

PROSPETTO EST
scala 1:50

PROSPETTO SUD
scala 1:50

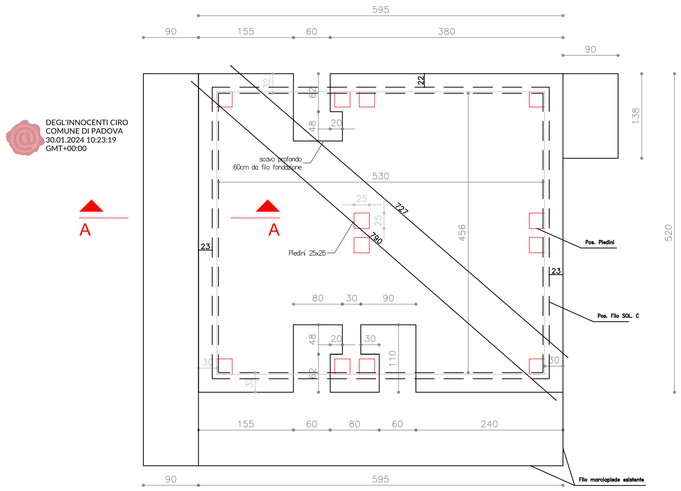

PLATEA - PIANTA E QUOTE CASSERI
scala 1:50

N

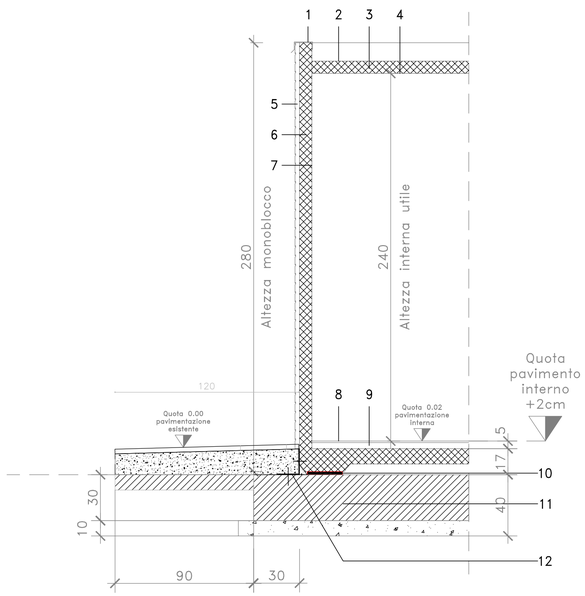

PLATEA - SEZ. A-A
scala 1:20

1– scossalina in lamiera preverniciata
2– impermeabilizzazione copertura
3– soletta in c.a.
4– tinteggiatura soffitti
5– finitura esterna pareti
6– struttura in c.a. sp. 8 cm.
7– finitura interna pareti
8– pavimentazione interna
9– massetto
10– appoggio rigido struttura
11– platea di fondazione
12– attacchi FRh = 1250 daN

DEGL'INNOCENTI CIRO
COMUNE DI PADOVA
30.01.2024 10:23:19
GMT+00:00

DEGL'INNOCENTI
CIRO
COMUNE DI
PADOVA
02.12.2021
15:17:47 UTC

Settore Verde Parchi e Agricoltura Urbana

COMUNE DI PADOVA

LLPP OPI 2018/052-001 MANUTENZIONE STRAORDINARIA DEI PRATI E DELL'ASSETTO ARBUSTIVO DEI PARCHI (SIEPI ED ARBUSTI) DEI QUARTIERI.

PROGETTO PARCO VILLA BERTA PER LA REALIZZAZIONE DI UNA STRUTTURA PREFABBRICATA PER I SERVIZI IGIENICI E LOCALI ACCESSORI.

Codice Opera: LLPP OPI 2018/052-001

importo complessivo: 57.531,92 €

2.2

Progettisti: Arch. Monica Bordin
Ing. Bassato Stefano

Progetto esecutivo

Elaborato: Pianta platea, prospetti e dettaglio

RUP: Dott. Agr. degl'Innocenti Ciro
Capo Settore: Dott. Agr. degl'Innocenti Ciro