

**Agenzia del Territorio  
CATASTO FABBRICATI**  
Ufficio provinciale di  
Padova

Dichiarazione protocollo n. PD0350601 del 22/12/2003  
Planimetria di u.i.u. in Comune di Padova  
Via Santa Maria Assunta  
civ.

Identificativi Catastali:  
Sezione: C  
Foglio: 9  
Particella: 866  
Subalterno: 7

Compilata da:  
Gulli Claudio  
Iscritto all'albo:  
Architetti  
Prov. Padova N. 989

Scheda n. 1 - Scala 1:200

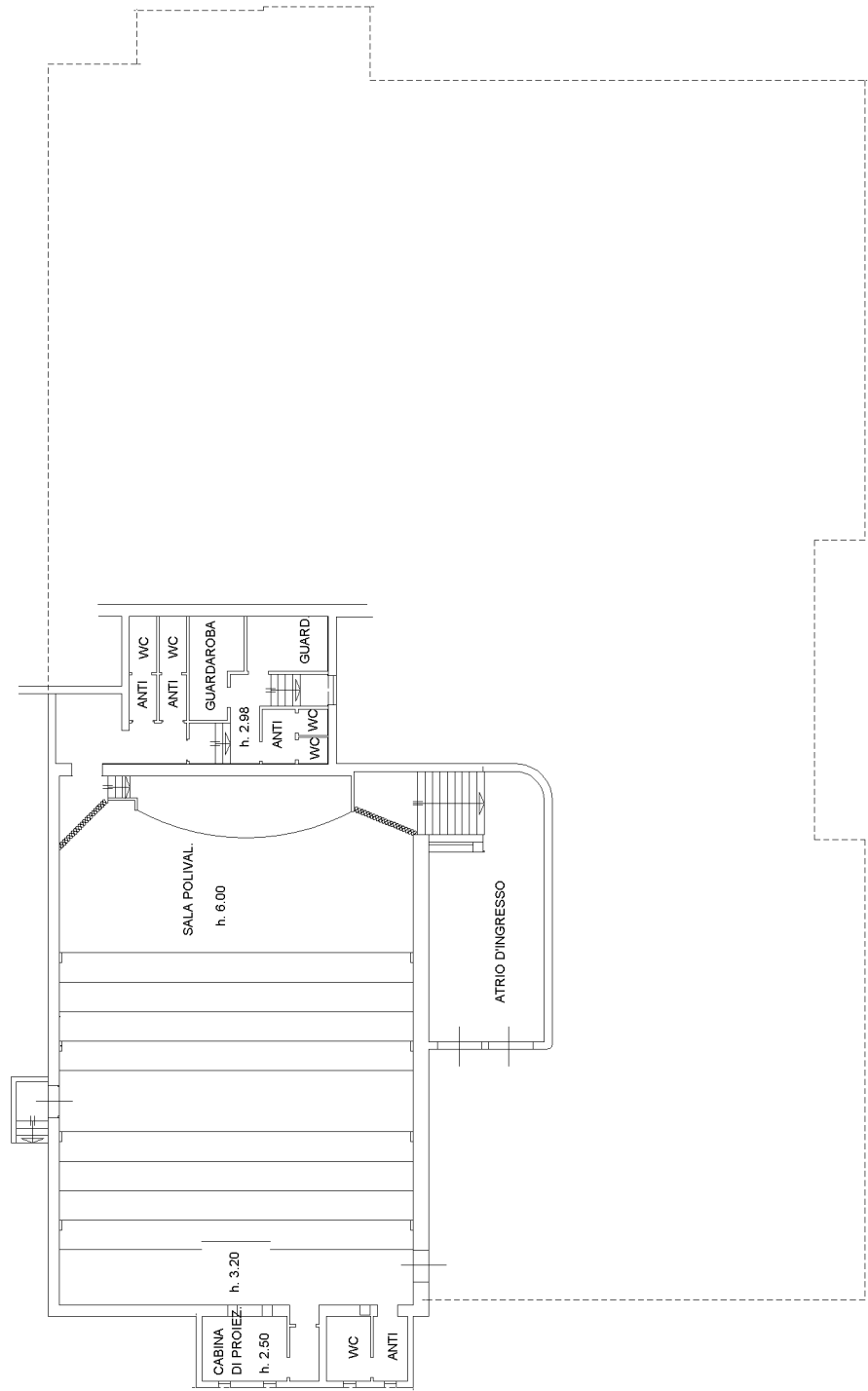

Piano terra