

PIANTA - Scala 1:100

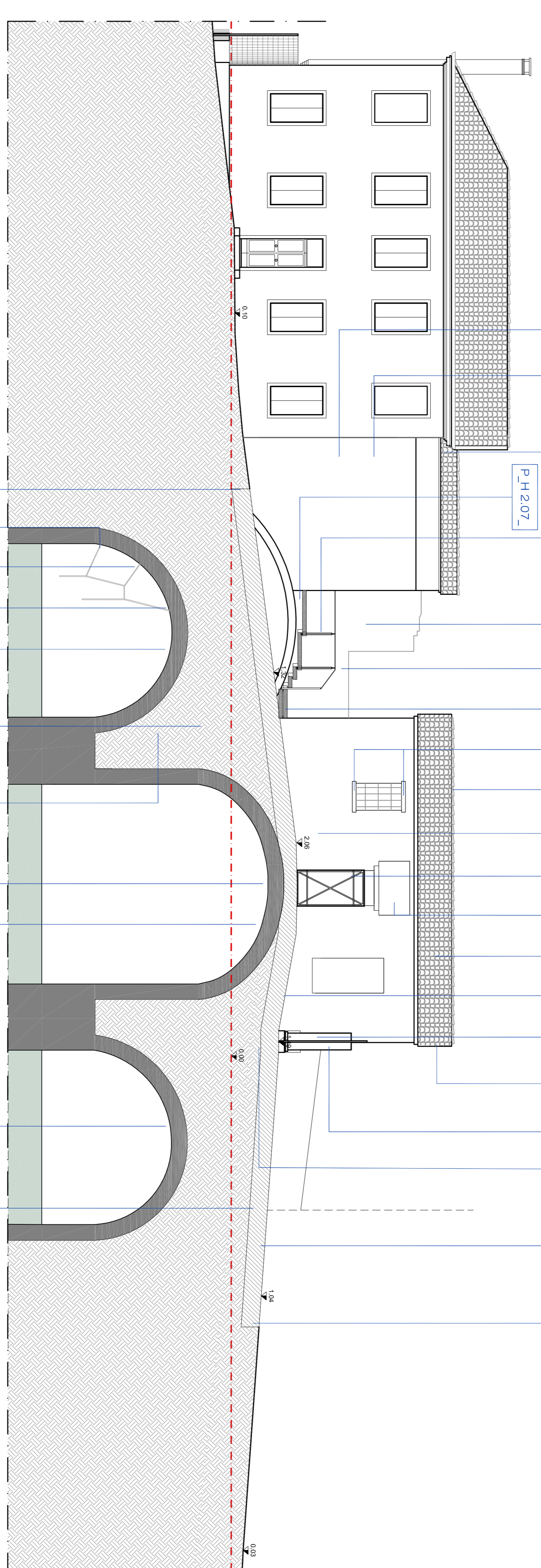

SEZIONE A-A - Scala 1:100

LEGENDA CODICI
 A.B.003 LAVORAZIONI PREVISITE
 DA PROGETTO

- PRINCIPALI TIPOLOGIE D'INTERVENTO**
- P.C.1.01 Realizzazione di muratura portante in mattoni pieni
 - P.C.1.02 Realizzazione di muratura portante in blocchi forati
 - P.C.1.03 Consolidamento della muratura esistente
 - P.C.1.04 Consolidamento della muratura esistente in cemento
 - P.C.1.05 Ristrutturazione muratura esistente in cemento
 - P.C.1.06 Ristrutturazione muratura esistente in mattoni pieni
 - P.C.1.07 Ristrutturazione muratura esistente in mattoni pieni con tecnica dello scudo - c/cd
 - P.C.1.08 Fornitura e posa in opera di travi antiche come da incisioni D.L.
 - P.C.1.11 Tratti Dinding
 - P.C.1.12 Ripetizione per riserimento lame per trilli Dinding
 - P.C.1.14 Consolidamento del pavimento murato mediante inserimento di perni (n.4 perni al mq)
 - P.C.2.01 Intervento di ricostituzione di tesa di catene di capata
 - P.C.2.02 Consolidamento di tesa di nodi portanti tramite mediana protesi in legno
 - P.D.1.00a Ristrutturazione dei pavimenti murati, con trattamento elementi metallici
 - P.D.1.00b Ristrutturazione dei pavimenti murati, con trattamento elementi metallici
 - P.D.1.00c Ristrutturazione dei pavimenti murati, con trattamento elementi metallici
 - P.D.1.00d Ristrutturazione dei pavimenti murati, con trattamento elementi metallici
 - P.D.1.01 Sostituzione per innalzare di piano superiori
 - P.D.1.02 Ristrutturazione di piano superiore
 - P.D.1.03 Ristrutturazione di piano superiore
 - P.D.1.04 Isolatura e spazzatura delle pareti
 - P.D.1.09 Ristrutturazione in G.S.
 - P.D.1.12 Ristrutturazione e successivo rivestimento per anastoliti
 - P.D.1.13 Ristrutturazione e successivo rivestimento per anastoliti
 - P.E.1.05 Nuovo intonaco a calce
 - P.E.1.06 Ristrutturazione intonaco
 - P.E.2.01 Ristrutturazione intonaco
 - P.G.1.01 Riscaldamento ed elettrico di elementi lapidei
 - P.G.1.02 Rimozione scala in cemento
 - P.G.1.03 Fornitura e posa di cordolo in marmo
 - P.G.2.04 Trattamento elementi metallici
 - P.H.1.01 Ristrutturazione cancelli
 - P.H.1.02 Taglio, rimozione e ripristino di una grata d'edificio est.
 - P.H.1.03 Parapetto scala esterna
 - P.H.2.07 Sistemazione travi dei tetti in legno
 - P.L.1.01 Ristrutturazione travi dei tetti in legno
 - P.L.1.02 Scavo a sezione obliquata eseguito con mezzi meccanici
 - P.L.1.03 Ristrutturazione a trave
 - P.L.1.04 Ristrutturazione a trave
 - P.L.1.05 Sostituzione del rivestimento in ceramica per gres
 - P.M.1.03 Sostituzione del rivestimento in ceramica per gres
 - P.M.1.04 Sostituzione del rivestimento in ceramica per gres
 - P.M.1.05 Sostituzione del rivestimento in ceramica per gres
 - P.M.1.06 Sostituzione del rivestimento in ceramica per gres
 - P.M.1.07 Sostituzione del rivestimento in ceramica per gres
 - P.M.1.08 Sostituzione del rivestimento in ceramica per gres
 - P.M.1.09 Sostituzione del rivestimento in ceramica per gres
 - P.M.1.10 Sostituzione del rivestimento in ceramica per gres
 - P.M.1.11 Sostituzione del rivestimento in ceramica per gres
 - P.M.1.12 Sostituzione del rivestimento in ceramica per gres
 - P.M.1.13 Sostituzione del rivestimento in ceramica per gres
 - P.M.1.14 Sostituzione del rivestimento in ceramica per gres
 - P.M.1.15 Sostituzione del rivestimento in ceramica per gres
 - P.M.1.16 Sostituzione del rivestimento in ceramica per gres
 - P.M.1.17 Sostituzione del rivestimento in ceramica per gres
 - P.M.1.18 Sostituzione del rivestimento in ceramica per gres
 - P.M.1.19 Sostituzione del rivestimento in ceramica per gres
 - P.M.1.20 Sostituzione del rivestimento in ceramica per gres
 - P.M.1.21 Sostituzione del rivestimento in ceramica per gres
 - P.M.1.22 Sostituzione del rivestimento in ceramica per gres
 - P.M.1.23 Sostituzione del rivestimento in ceramica per gres
 - P.M.1.24 Sostituzione del rivestimento in ceramica per gres
 - P.M.1.25 Sostituzione del rivestimento in ceramica per gres
 - P.M.1.26 Sostituzione del rivestimento in ceramica per gres
 - P.M.1.27 Sostituzione del rivestimento in ceramica per gres
 - P.M.1.28 Sostituzione del rivestimento in ceramica per gres
 - P.M.1.29 Sostituzione del rivestimento in ceramica per gres
 - P.M.1.30 Sostituzione del rivestimento in ceramica per gres
 - P.M.1.31 Sostituzione del rivestimento in ceramica per gres
 - P.M.1.32 Sostituzione del rivestimento in ceramica per gres
 - P.M.1.33 Sostituzione del rivestimento in ceramica per gres
 - P.M.1.34 Sostituzione del rivestimento in ceramica per gres
 - P.M.1.35 Sostituzione del rivestimento in ceramica per gres
 - P.M.1.36 Sostituzione del rivestimento in ceramica per gres
 - P.M.1.37 Sostituzione del rivestimento in ceramica per gres
 - P.M.1.38 Sostituzione del rivestimento in ceramica per gres
 - P.M.1.39 Sostituzione del rivestimento in ceramica per gres
 - P.M.1.40 Sostituzione del rivestimento in ceramica per gres
 - P.M.1.41 Sostituzione del rivestimento in ceramica per gres
 - P.M.1.42 Sostituzione del rivestimento in ceramica per gres
 - P.M.1.43 Sostituzione del rivestimento in ceramica per gres
 - P.M.1.44 Sostituzione del rivestimento in ceramica per gres
 - P.M.1.45 Sostituzione del rivestimento in ceramica per gres
 - P.M.1.46 Sostituzione del rivestimento in ceramica per gres
 - P.M.1.47 Sostituzione del rivestimento in ceramica per gres
 - P.M.1.48 Sostituzione del rivestimento in ceramica per gres
 - P.M.1.49 Sostituzione del rivestimento in ceramica per gres
 - P.M.1.50 Sostituzione del rivestimento in ceramica per gres
 - P.M.1.51 Sostituzione del rivestimento in ceramica per gres
 - P.M.1.52 Sostituzione del rivestimento in ceramica per gres
 - P.M.1.53 Sostituzione del rivestimento in ceramica per gres
 - P.M.1.54 Sostituzione del rivestimento in ceramica per gres
 - P.M.1.55 Sostituzione del rivestimento in ceramica per gres
 - P.M.1.56 Sostituzione del rivestimento in ceramica per gres
 - P.M.1.57 Sostituzione del rivestimento in ceramica per gres
 - P.M.1.58 Sostituzione del rivestimento in ceramica per gres
 - P.M.1.59 Sostituzione del rivestimento in ceramica per gres
 - P.M.1.60 Sostituzione del rivestimento in ceramica per gres
 - P.M.1.61 Sostituzione del rivestimento in ceramica per gres
 - P.M.1.62 Sostituzione del rivestimento in ceramica per gres
 - P.M.1.63 Sostituzione del rivestimento in ceramica per gres
 - P.M.1.64 Sostituzione del rivestimento in ceramica per gres
 - P.M.1.65 Sostituzione del rivestimento in ceramica per gres
 - P.M.1.66 Sostituzione del rivestimento in ceramica per gres
 - P.M.1.67 Sostituzione del rivestimento in ceramica per gres
 - P.M.1.68 Sostituzione del rivestimento in ceramica per gres
 - P.M.1.69 Sostituzione del rivestimento in ceramica per gres
 - P.M.1.70 Sostituzione del rivestimento in ceramica per gres
 - P.M.1.71 Sostituzione del rivestimento in ceramica per gres
 - P.M.1.72 Sostituzione del rivestimento in ceramica per gres
 - P.M.1.73 Sostituzione del rivestimento in ceramica per gres
 - P.M.1.74 Sostituzione del rivestimento in ceramica per gres
 - P.M.1.75 Sostituzione del rivestimento in ceramica per gres
 - P.M.1.76 Sostituzione del rivestimento in ceramica per gres
 - P.M.1.77 Sostituzione del rivestimento in ceramica per gres
 - P.M.1.78 Sostituzione del rivestimento in ceramica per gres
 - P.M.1.79 Sostituzione del rivestimento in ceramica per gres
 - P.M.1.80 Sostituzione del rivestimento in ceramica per gres
 - P.M.1.81 Sostituzione del rivestimento in ceramica per gres
 - P.M.1.82 Sostituzione del rivestimento in ceramica per gres
 - P.M.1.83 Sostituzione del rivestimento in ceramica per gres
 - P.M.1.84 Sostituzione del rivestimento in ceramica per gres
 - P.M.1.85 Sostituzione del rivestimento in ceramica per gres
 - P.M.1.86 Sostituzione del rivestimento in ceramica per gres
 - P.M.1.87 Sostituzione del rivestimento in ceramica per gres
 - P.M.1.88 Sostituzione del rivestimento in ceramica per gres
 - P.M.1.89 Sostituzione del rivestimento in ceramica per gres
 - P.M.1.90 Sostituzione del rivestimento in ceramica per gres
 - P.M.1.91 Sostituzione del rivestimento in ceramica per gres
 - P.M.1.92 Sostituzione del rivestimento in ceramica per gres
 - P.M.1.93 Sostituzione del rivestimento in ceramica per gres
 - P.M.1.94 Sostituzione del rivestimento in ceramica per gres
 - P.M.1.95 Sostituzione del rivestimento in ceramica per gres
 - P.M.1.96 Sostituzione del rivestimento in ceramica per gres
 - P.M.1.97 Sostituzione del rivestimento in ceramica per gres
 - P.M.1.98 Sostituzione del rivestimento in ceramica per gres
 - P.M.1.99 Sostituzione del rivestimento in ceramica per gres
 - P.M.1.100 Sostituzione del rivestimento in ceramica per gres

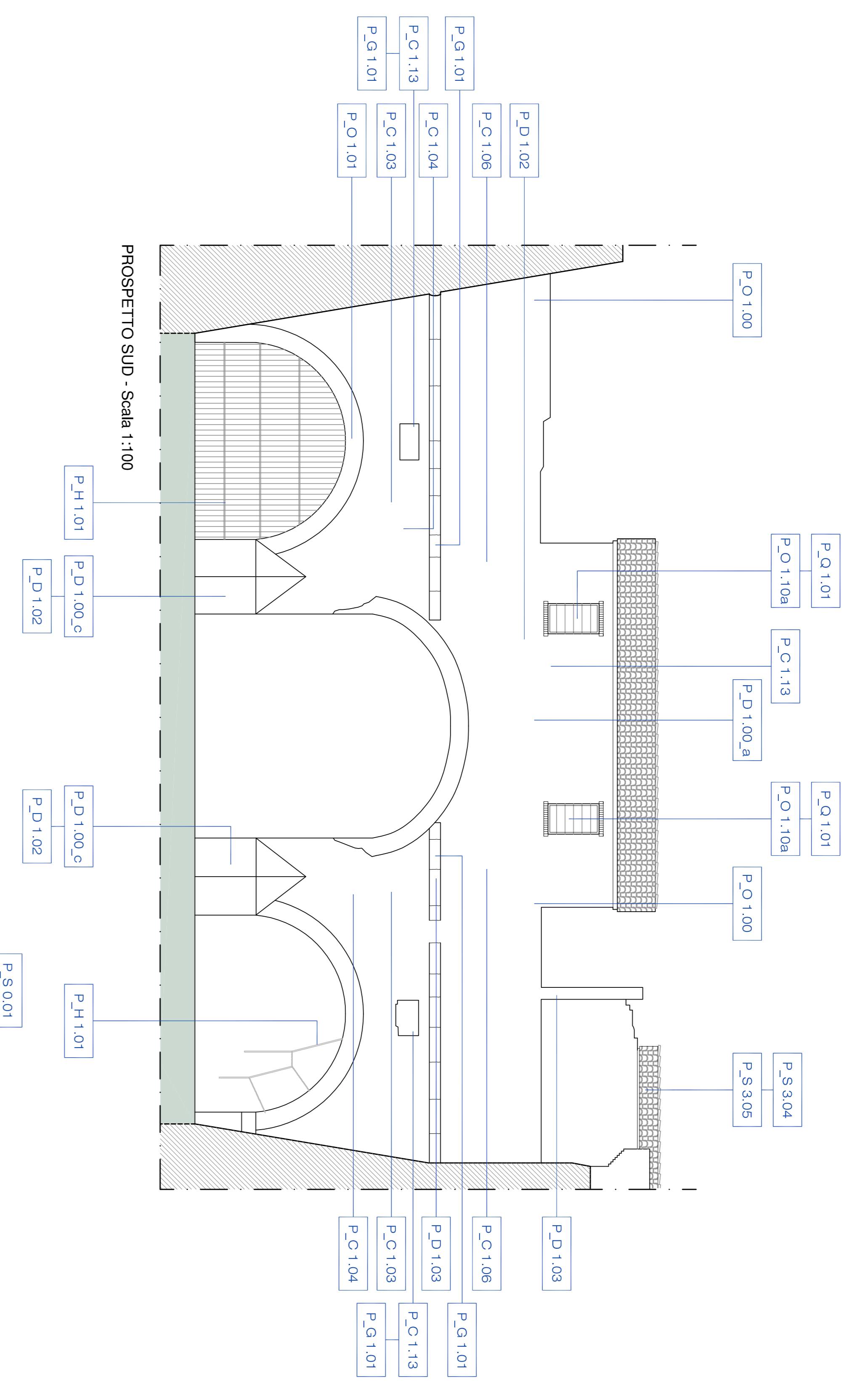

PROSPETTO SUD - Scala 1:100

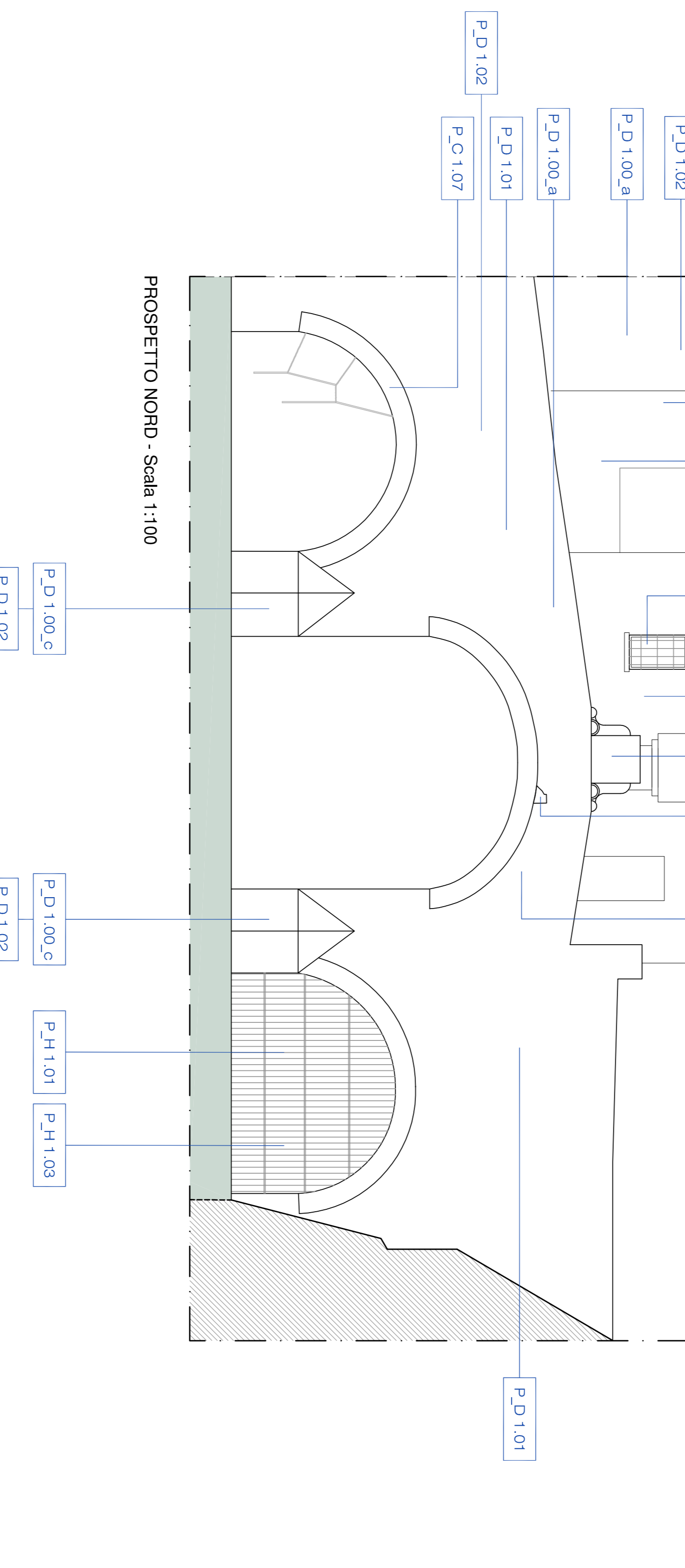

PROSPETTO NORD - Scala 1:100

- PRINCIPALI TIPOLOGIE D'INTERVENTO**
- P.O.1.05a Demolizione parziale o totale di intonaci interni
 - P.O.1.05b Demolizione parziale o totale di intonaci esterni
 - P.O.1.06 Rimozione di manufatti di copertura in coppi
 - P.O.1.07 Rimozione di manufatti di copertura in coppi
 - P.O.1.08 Leno e smaltimento tavolati di copertura
 - P.O.1.09 Rimozione di grata, inferri e ballastiere
 - P.O.1.10 Rimozione di grata, inferri e ballastiere
 - P.O.1.11 Finiture in ferro del tabulato
 - P.O.1.12 Finiture in ferro del tabulato
 - P.O.1.13 Finiture in ferro del tabulato
 - P.O.1.14 Finiture in ferro del tabulato
 - P.O.1.15 Finiture in ferro del tabulato
 - P.O.1.16 Finiture in ferro del tabulato
 - P.O.1.17 Finiture in ferro del tabulato
 - P.O.1.18 Finiture in ferro del tabulato
 - P.O.1.19 Finiture in ferro del tabulato
 - P.O.1.20 Finiture in ferro del tabulato
 - P.O.1.21 Finiture in ferro del tabulato
 - P.O.1.22 Finiture in ferro del tabulato
 - P.O.1.23 Finiture in ferro del tabulato
 - P.O.1.24 Finiture in ferro del tabulato
 - P.O.1.25 Finiture in ferro del tabulato
 - P.O.1.26 Finiture in ferro del tabulato
 - P.O.1.27 Finiture in ferro del tabulato
 - P.O.1.28 Finiture in ferro del tabulato
 - P.O.1.29 Finiture in ferro del tabulato
 - P.O.1.30 Finiture in ferro del tabulato
 - P.O.1.31 Finiture in ferro del tabulato
 - P.O.1.32 Finiture in ferro del tabulato
 - P.O.1.33 Finiture in ferro del tabulato
 - P.O.1.34 Finiture in ferro del tabulato
 - P.O.1.35 Finiture in ferro del tabulato
 - P.O.1.36 Finiture in ferro del tabulato
 - P.O.1.37 Finiture in ferro del tabulato
 - P.O.1.38 Finiture in ferro del tabulato
 - P.O.1.39 Finiture in ferro del tabulato
 - P.O.1.40 Finiture in ferro del tabulato
 - P.O.1.41 Finiture in ferro del tabulato
 - P.O.1.42 Finiture in ferro del tabulato
 - P.O.1.43 Finiture in ferro del tabulato
 - P.O.1.44 Finiture in ferro del tabulato
 - P.O.1.45 Finiture in ferro del tabulato
 - P.O.1.46 Finiture in ferro del tabulato
 - P.O.1.47 Finiture in ferro del tabulato
 - P.O.1.48 Finiture in ferro del tabulato
 - P.O.1.49 Finiture in ferro del tabulato
 - P.O.1.50 Finiture in ferro del tabulato
 - P.O.1.51 Finiture in ferro del tabulato
 - P.O.1.52 Finiture in ferro del tabulato
 - P.O.1.53 Finiture in ferro del tabulato
 - P.O.1.54 Finiture in ferro del tabulato
 - P.O.1.55 Finiture in ferro del tabulato
 - P.O.1.56 Finiture in ferro del tabulato
 - P.O.1.57 Finiture in ferro del tabulato
 - P.O.1.58 Finiture in ferro del tabulato
 - P.O.1.59 Finiture in ferro del tabulato
 - P.O.1.60 Finiture in ferro del tabulato
 - P.O.1.61 Finiture in ferro del tabulato
 - P.O.1.62 Finiture in ferro del tabulato
 - P.O.1.63 Finiture in ferro del tabulato
 - P.O.1.64 Finiture in ferro del tabulato
 - P.O.1.65 Finiture in ferro del tabulato
 - P.O.1.66 Finiture in ferro del tabulato
 - P.O.1.67 Finiture in ferro del tabulato
 - P.O.1.68 Finiture in ferro del tabulato
 - P.O.1.69 Finiture in ferro del tabulato
 - P.O.1.70 Finiture in ferro del tabulato
 - P.O.1.71 Finiture in ferro del tabulato
 - P.O.1.72 Finiture in ferro del tabulato
 - P.O.1.73 Finiture in ferro del tabulato
 - P.O.1.74 Finiture in ferro del tabulato
 - P.O.1.75 Finiture in ferro del tabulato
 - P.O.1.76 Finiture in ferro del tabulato
 - P.O.1.77 Finiture in ferro del tabulato
 - P.O.1.78 Finiture in ferro del tabulato
 - P.O.1.79 Finiture in ferro del tabulato
 - P.O.1.80 Finiture in ferro del tabulato
 - P.O.1.81 Finiture in ferro del tabulato
 - P.O.1.82 Finiture in ferro del tabulato
 - P.O.1.83 Finiture in ferro del tabulato
 - P.O.1.84 Finiture in ferro del tabulato
 - P.O.1.85 Finiture in ferro del tabulato
 - P.O.1.86 Finiture in ferro del tabulato
 - P.O.1.87 Finiture in ferro del tabulato
 - P.O.1.88 Finiture in ferro del tabulato
 - P.O.1.89 Finiture in ferro del tabulato
 - P.O.1.90 Finiture in ferro del tabulato
 - P.O.1.91 Finiture in ferro del tabulato
 - P.O.1.92 Finiture in ferro del tabulato
 - P.O.1.93 Finiture in ferro del tabulato
 - P.O.1.94 Finiture in ferro del tabulato
 - P.O.1.95 Finiture in ferro del tabulato
 - P.O.1.96 Finiture in ferro del tabulato
 - P.O.1.97 Finiture in ferro del tabulato
 - P.O.1.98 Finiture in ferro del tabulato
 - P.O.1.99 Finiture in ferro del tabulato
 - P.O.1.100 Finiture in ferro del tabulato

REGIONE VENETO
 COMUNE DI PADOVA

Settore Lavori Pubblici
 Via dell'Industria, 10
 35100 Padova

11PP EDP 2018/17
 BASTIONI E QUINTE MARABARRESANTE EST
 LOTTO 1 - AREA DEL BASTIONE BUONO / PORTELLO
 VECCHIO / RINGHIERAZIONE AREA GOLANALE
 REALIZZAZIONE PASSERELLA CICLOPEDONALE
 CUP 193CT000070002

PROGETTO
 ESSECUTIVO

1:100

Architetto
 Arch. Nicola Bergamin
 Via S. Maria della Pace, 10
 35100 Padova

Architetto
 Arch. Nicola Bergamin
 Via S. Maria della Pace, 10
 35100 Padova

Comune di Padova
 Settore Lavori Pubblici
 Via dell'Industria, 10
 35100 Padova

Comune di Padova
 Settore Lavori Pubblici
 Via dell'Industria, 10
 35100 Padova



Orto con espandibile fono dimenno

PROGETTO ESSECUTIVO

1:100