

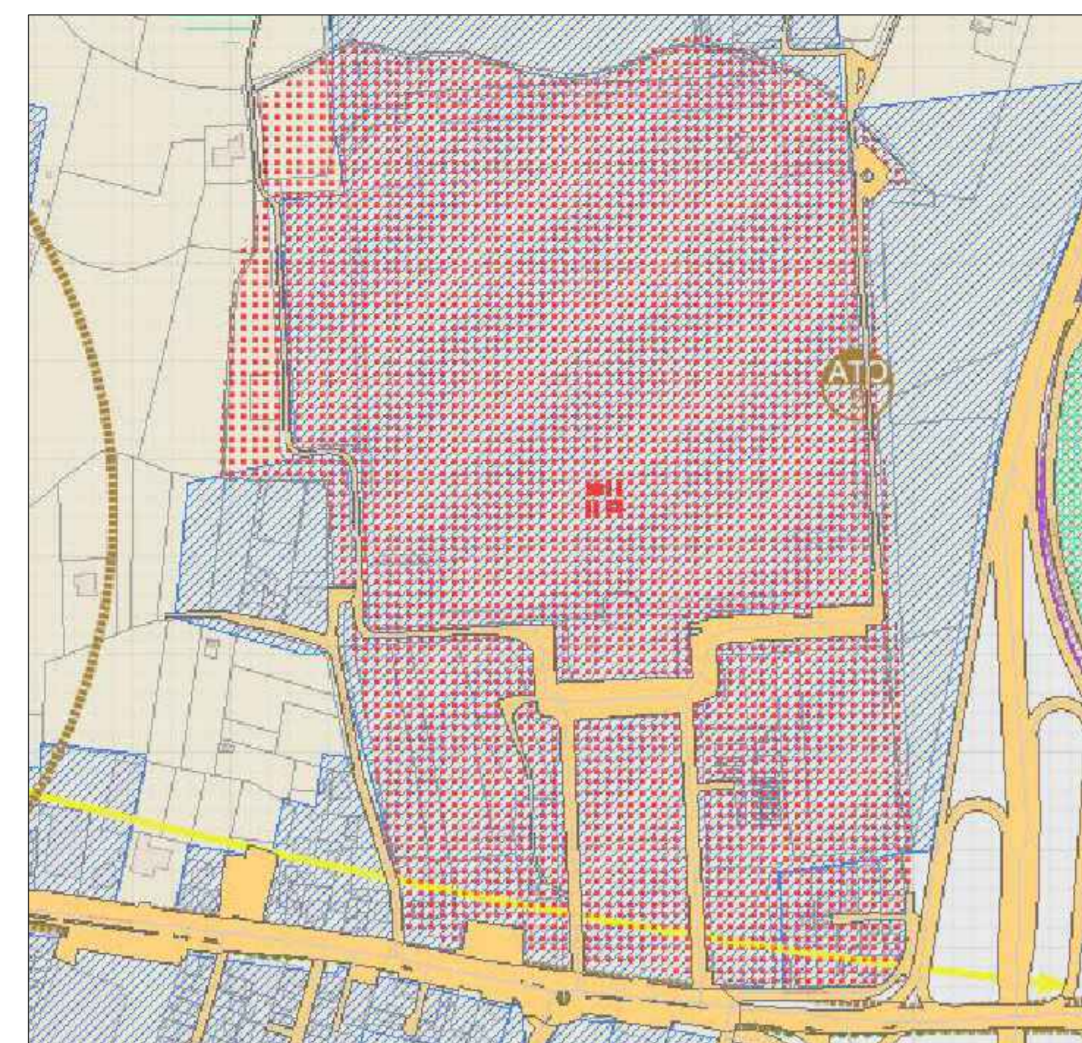

Ortofoto

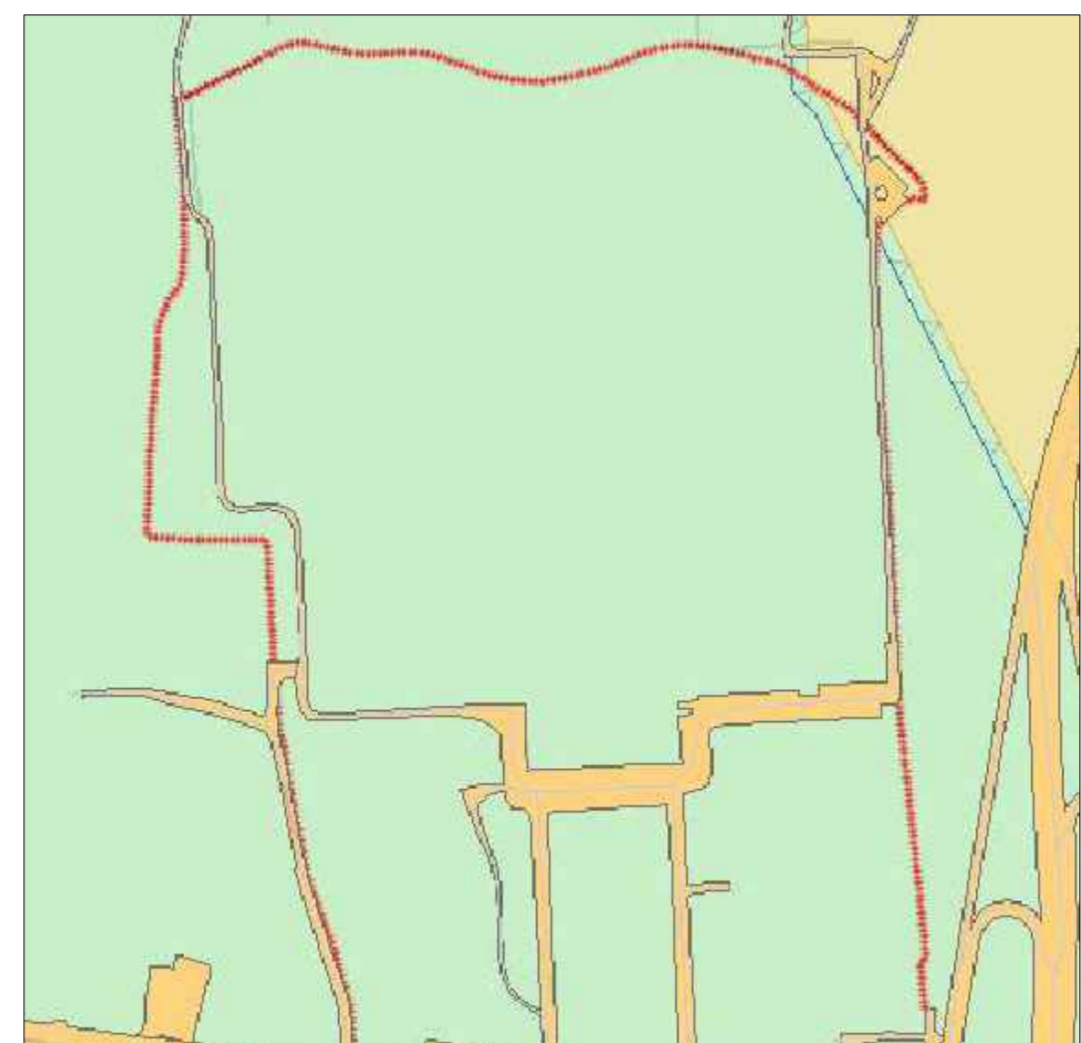

Piano di Assetto del Territorio: Cimiteri (R.D. 27.07.1934 n° 1265 e s.m.i.)
Sono aree disciplinate dalle specifiche disposizioni di legge in materia (R.D. n°1265/1934 e s.m.i.).



Piano di Assetto del Territorio: Fragilità

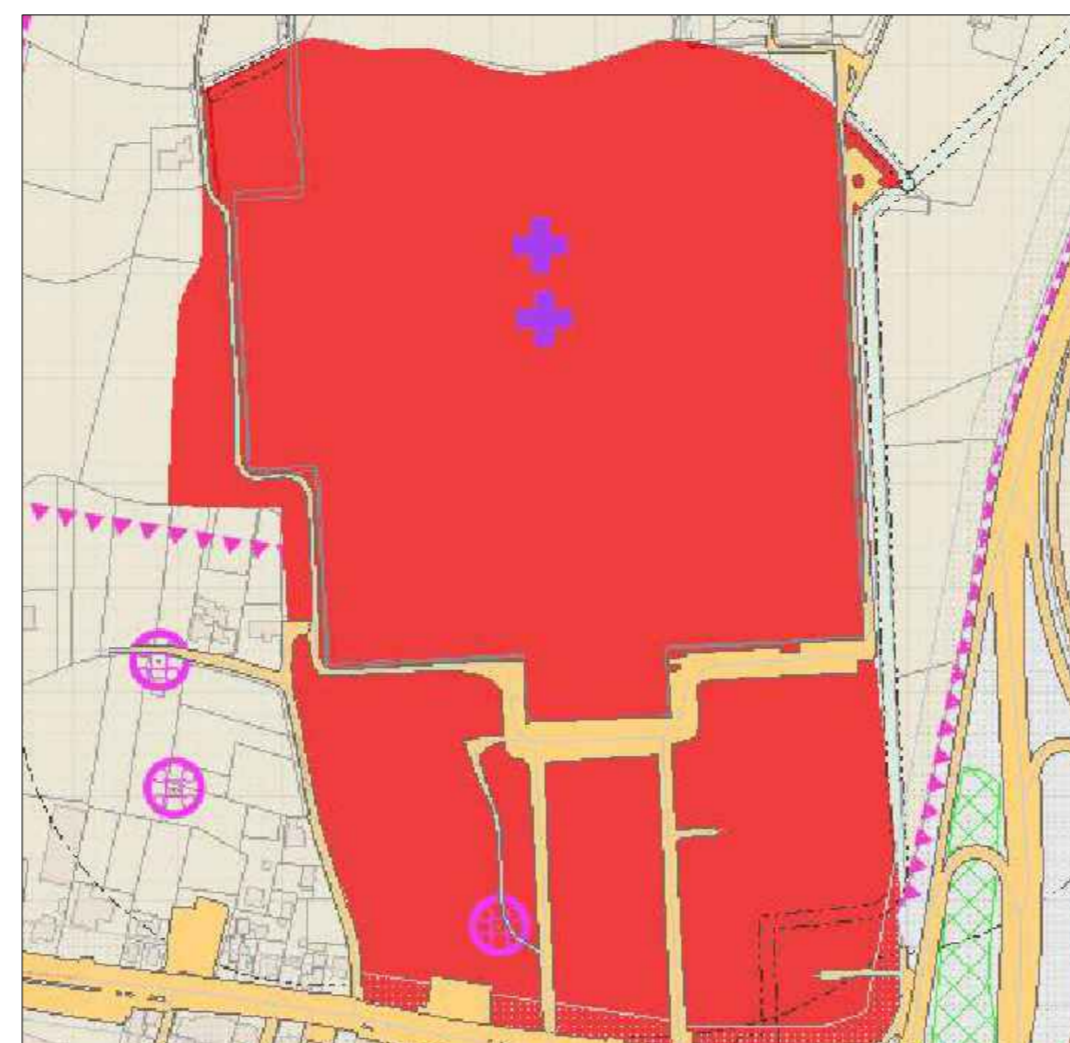

Piano di Assetto del Territorio: Articolo 5 - Vincoli culturali, paesaggistici, ambientali e geologici 5.1 Vincoli sui beni culturali (D. Lgs. 42/2004 - art. 10 e 12)

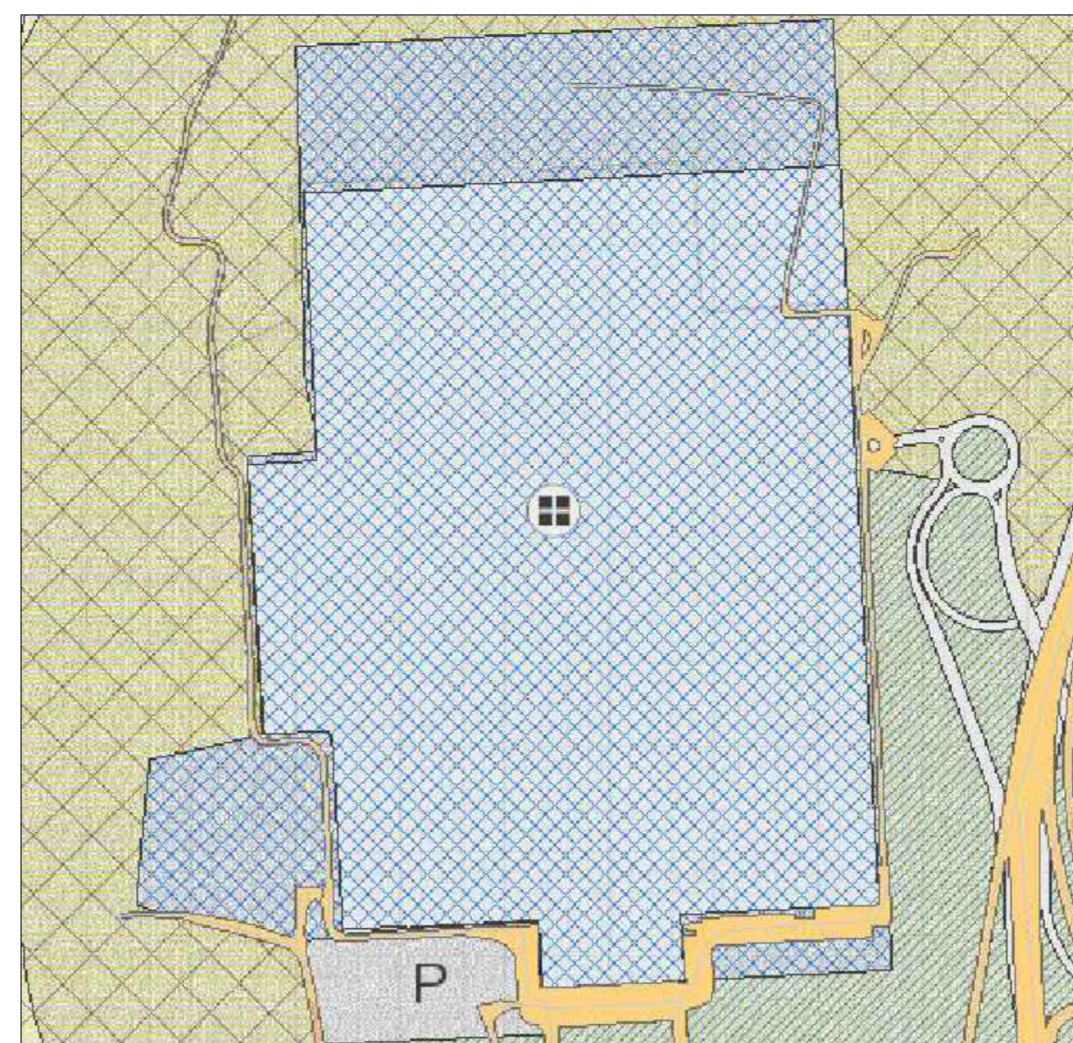

Piano degli interventi: Cimitero

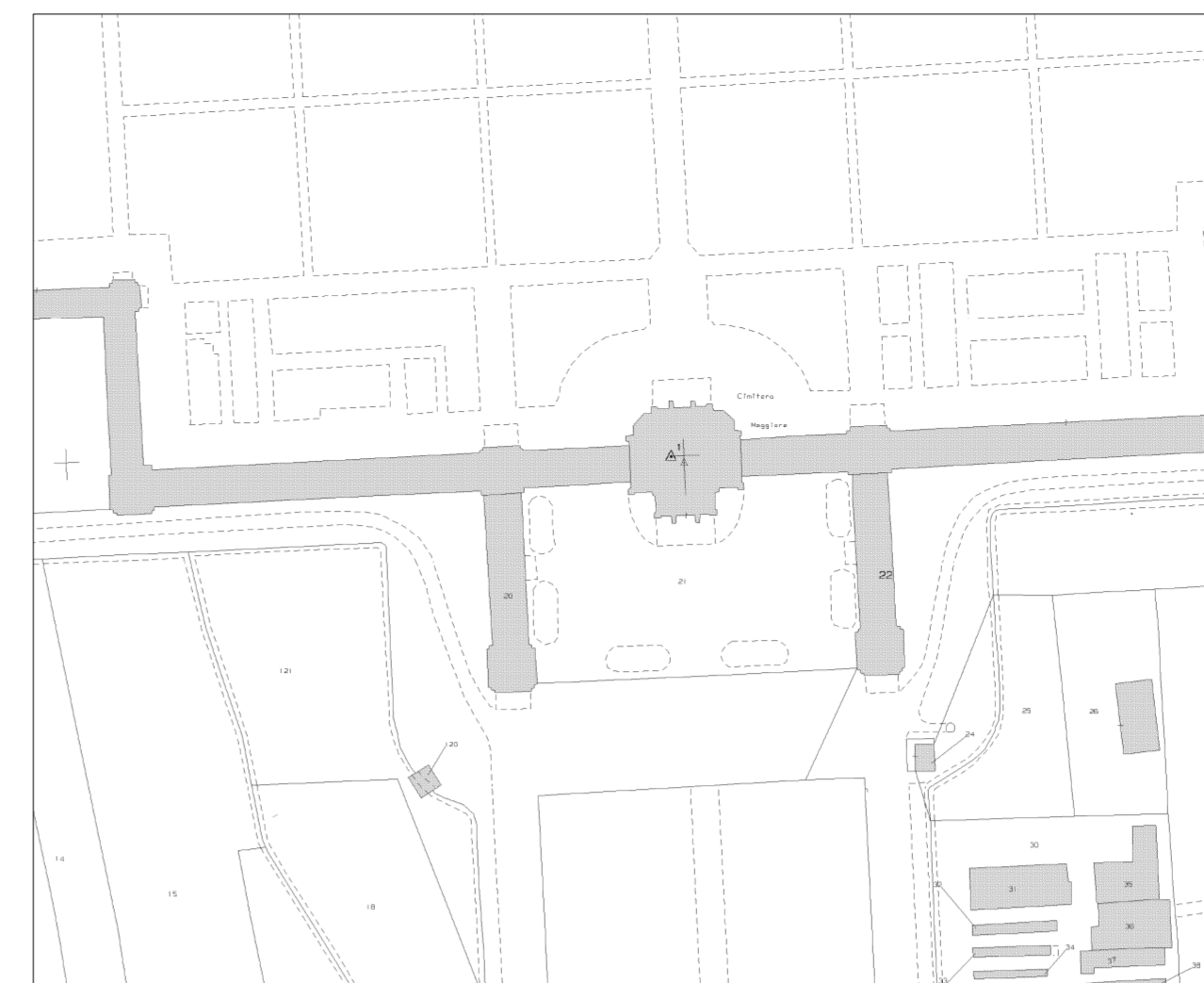

Estratto di Mappa: Fg 80 map. A

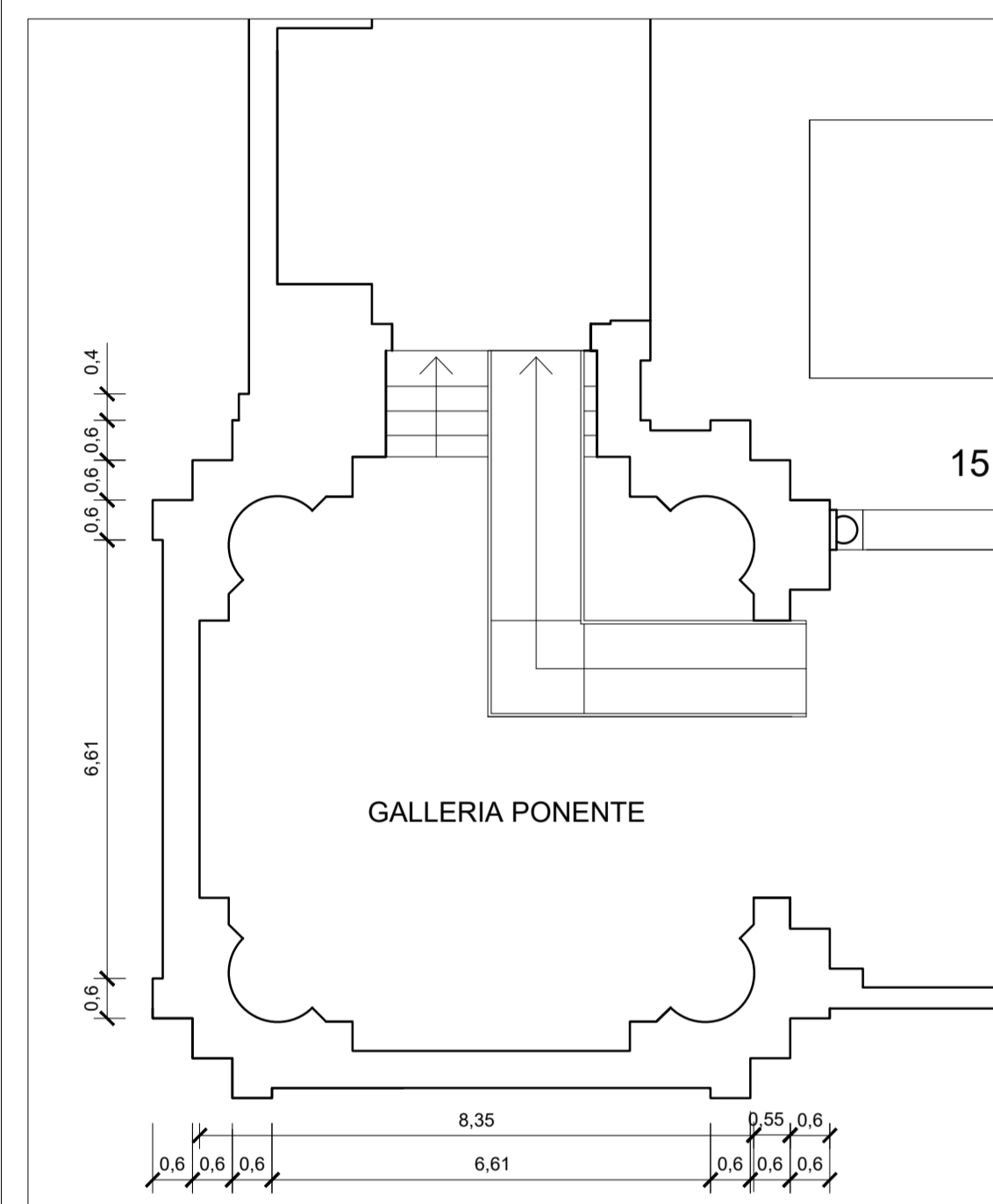

Pianta 1:100 Galleria di Ponente

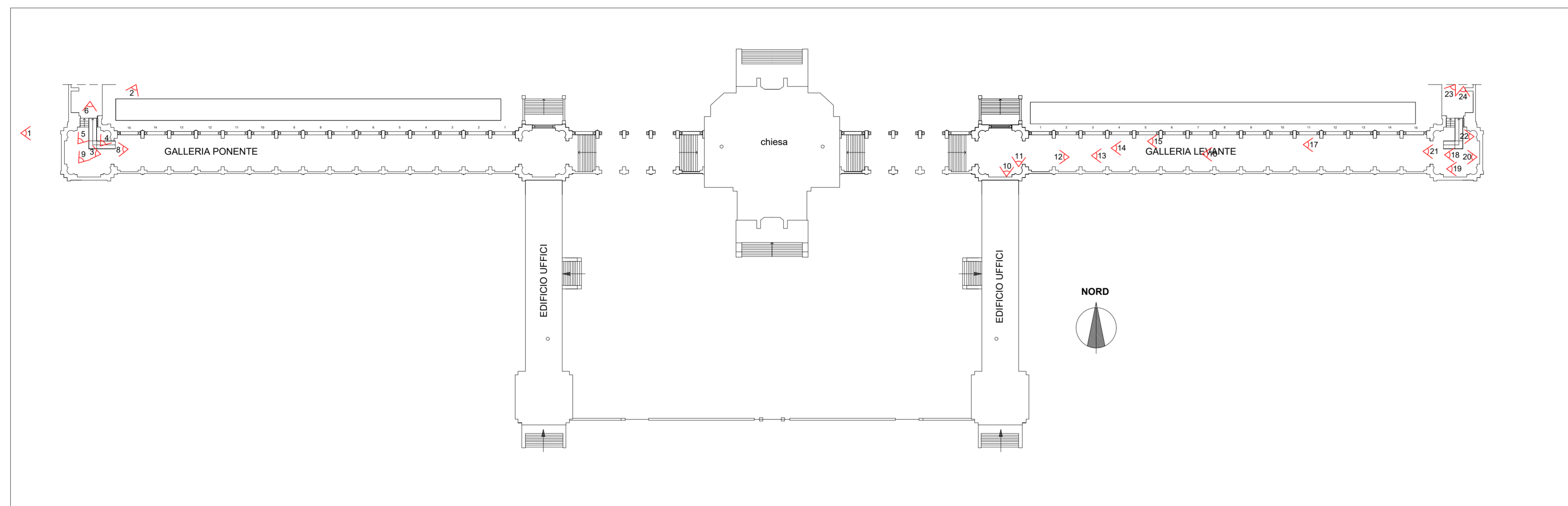

Planimetria Cimitero: Gallerie

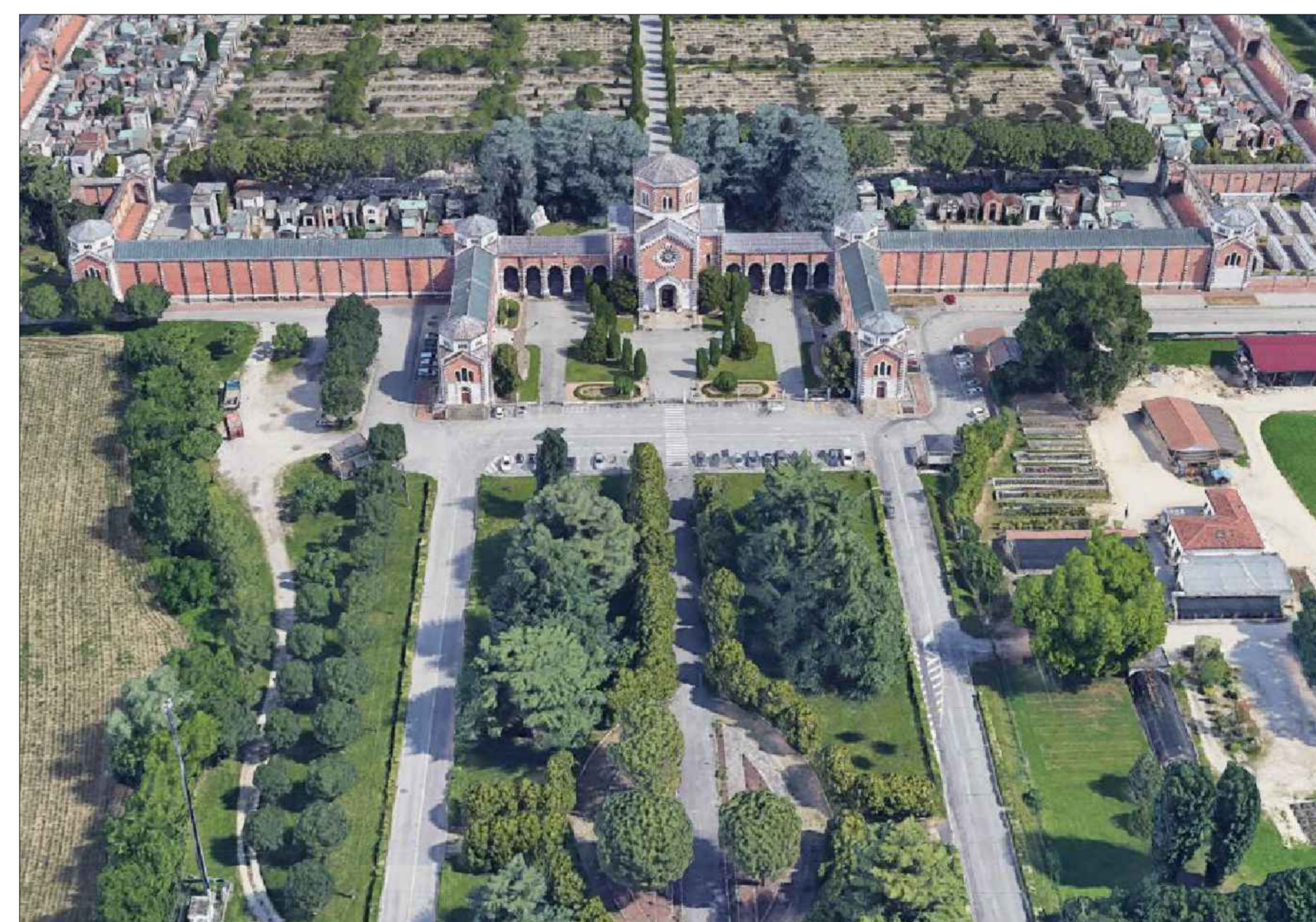

Vista Aerea

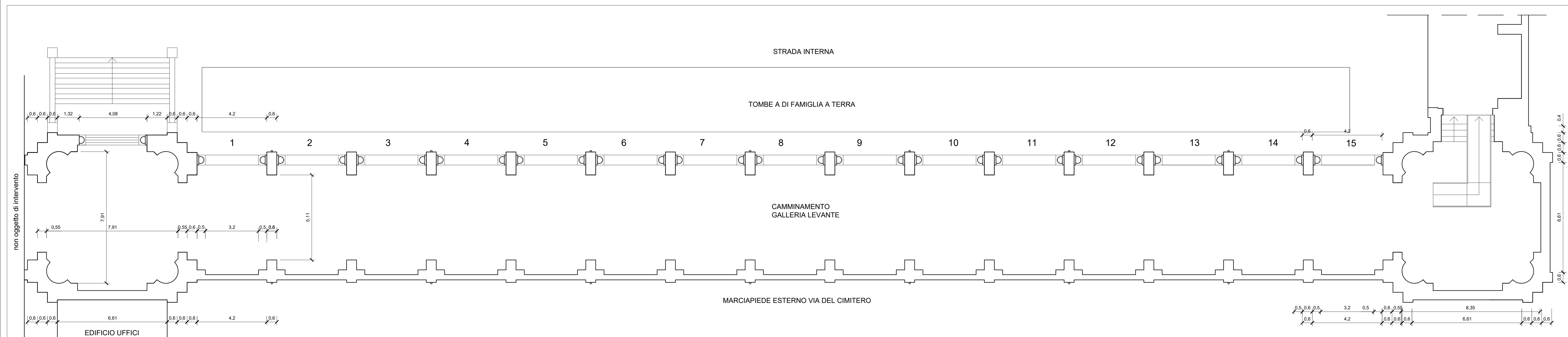

Pianta 1:100 Galleria di Levante

L'edificazione del Cimitero monumentale padovano fu preceduta da numerosi progetti. Nel 1865 venne bandito un pubblico concorso. La giuria impegnata a valutare i ventidue progetti presentati, composta tra gli altri da Pietro Selvatico e Camillo Boito, si riunì nel 1867 e premiò l'architetto triestino Enrico Holtzner (1834-1899) coetaneo del Bollo e diplomato all'Accademia di Venezia. Il progetto Holtzner, concepito in «stile lombardo», ben si accordava con le principali architetture di Padova, ma solo nel 1881 ottenne approvazione concreta. Cominciata nel 1883 furono costruite le mura di cinta, la chiesa con annessa sacrestia e i due portici laterali d'accesso, due edicole interne, due abitazioni di servizio, due edicole agli angoli e la cancellata sul piazzale. Foto fine '800 del Cimitero.

Nel 1898 non era ancora concluso il lato d'entrata, l'Ufficio Civico del LL.PP. diretto da Daniele Donghi capo Ingegnere, decise di modificare il progetto secondo un nuovo che permettesse di ridimensionare le spese, seguendo stilisticamente il progetto iniziale ma sostituendo le arcate con ambulacri scoperti da edicole più modeste e utilizzando pietra artificiale e cemento armato al posto della trachite, del botticino e corna d'Anfo.

Dal 1904 al 1913 i lavori continuarono sotto le direttive dell'ingegnere Cesare Selvatico, ingegnere di reparto del Comune di Padova.

Comune di Padova
Settore Lavori Pubblici
Ufficio Edilizia Monumentale

PROGETTO ESECUTIVO

**CIMITERO MAGGIORE
RESTAURO LATO EST E
COMPLETAMENTO LATO OVEST**

IMPORTO COMPLESSIVO: Euro 245.000,00

N° Progetto	CUP	Elaborato	
Nome file	H95F21001140004	Inquadramento	1
Data	LLPP 2021/134	Plante	
Gennaio 2023			
Progettisti	Rup	Capo Settore	Capo Area
Fiocco Fabio	Lo Bosco Domenico		
collaboratore:			
Tarallo Silvia			