

sezione EE' \_ scala 1:50

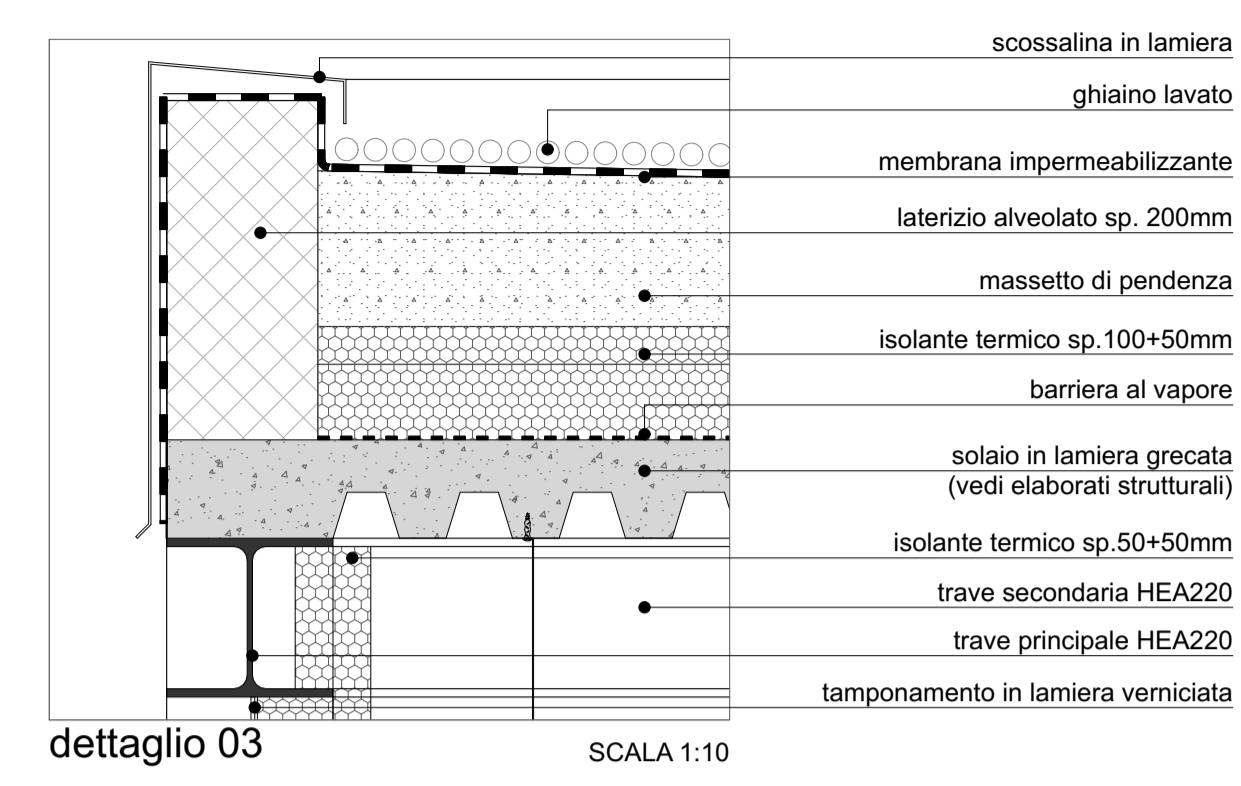

dettaglio 03 SCALA 1:10

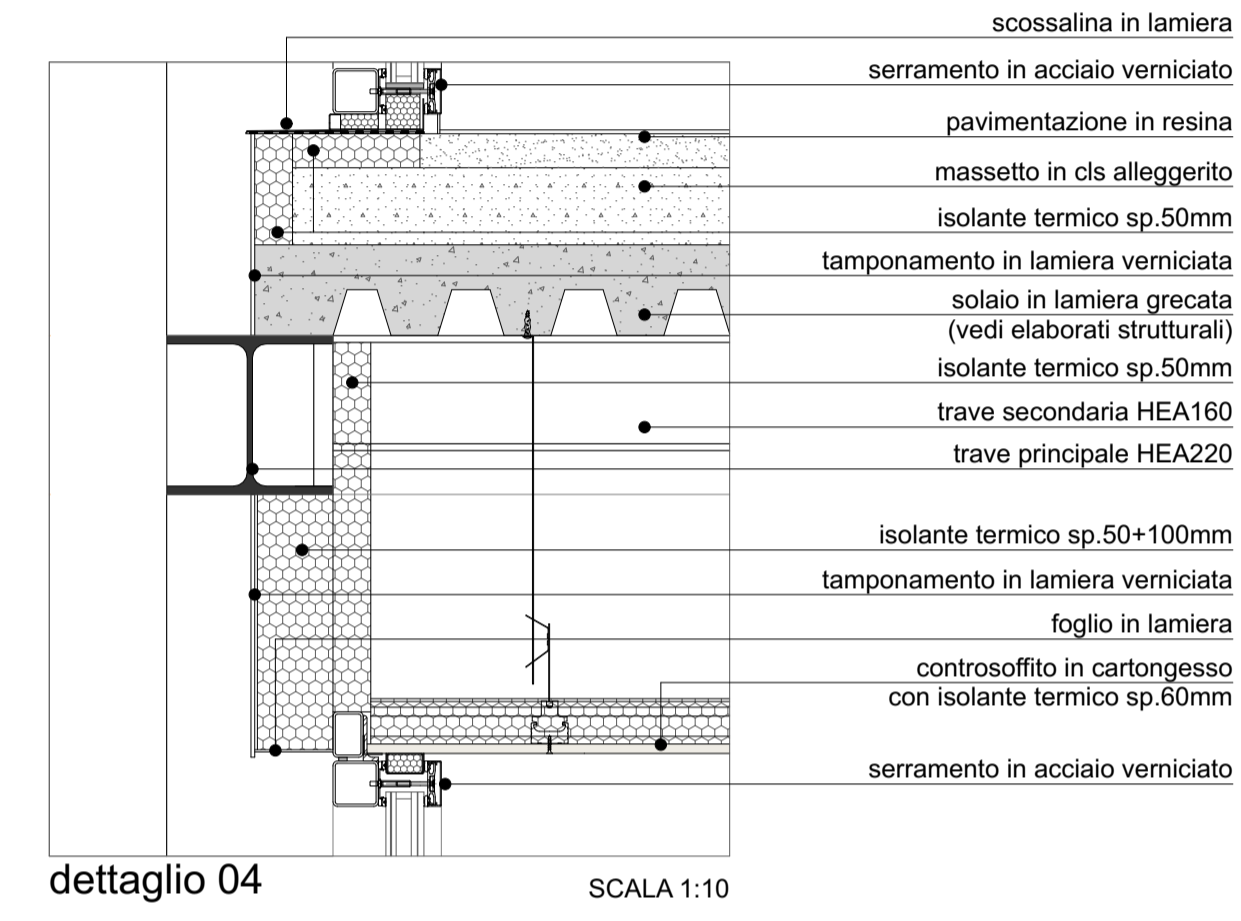

dettaglio 04 SCALA 1:10

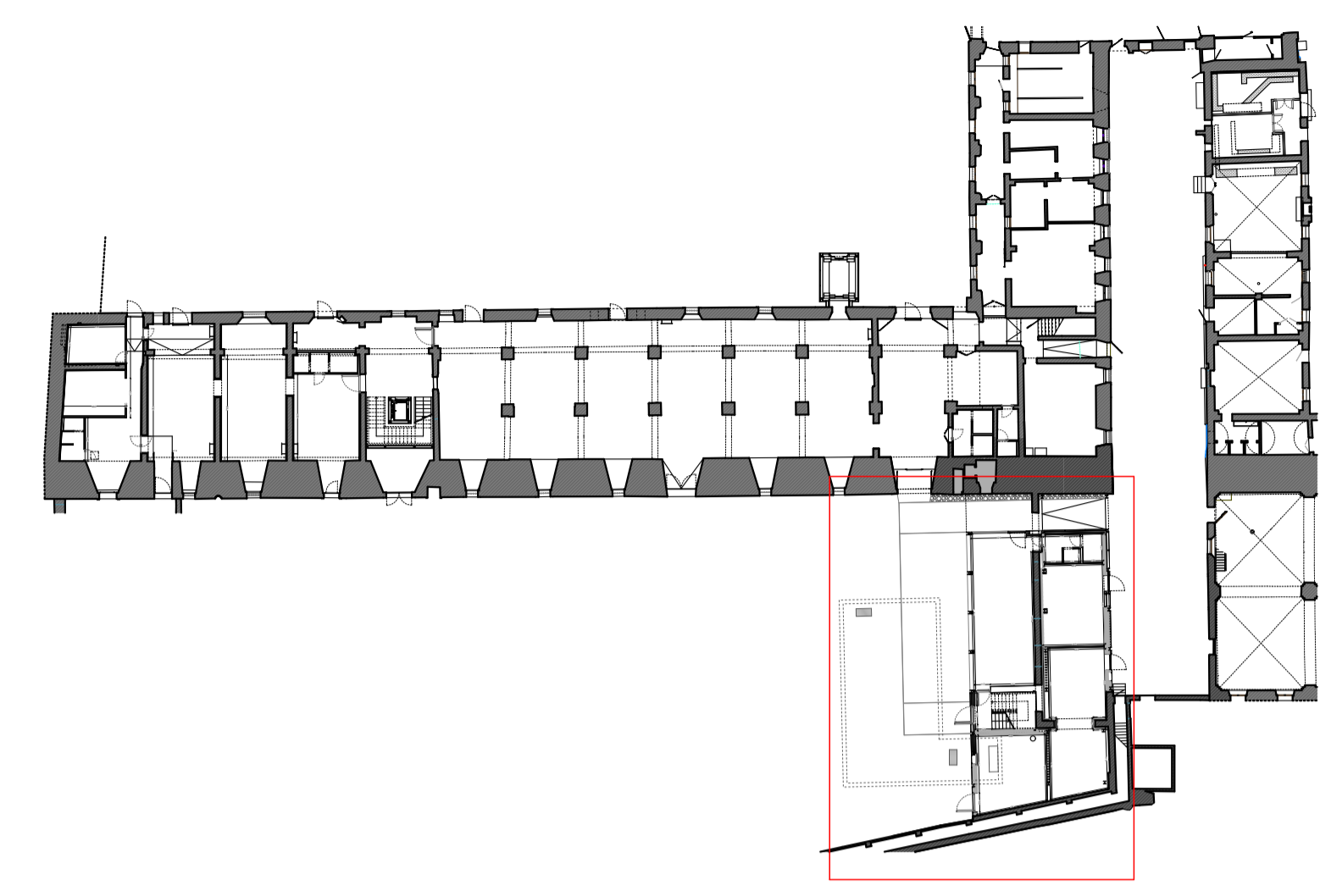

N.B. - Tutte le quote andranno verificate in cantiere ed eventuali difformità andranno tempestivamente comunicate alla D.L.

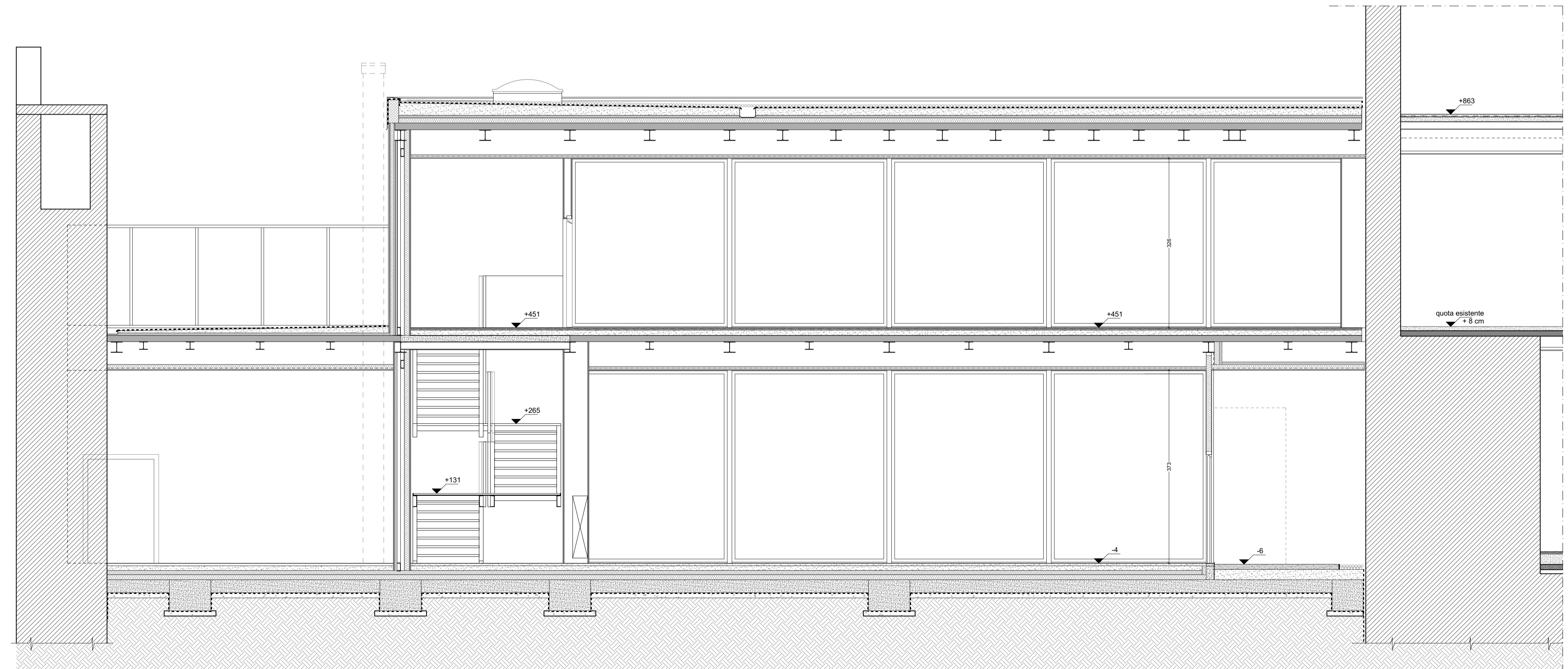

sezione HH' \_ scala 1:50

  
**COMUNE DI PADOVA**

**Settore Lavori Pubblici**

**CASTELLO CARRARESI  
 INTERVENTO DI RESTAURO E  
 RIQUALIFICAZIONE FUNZIONALE  
 STRALCI**

**PROGETTO ESECUTIVO**

**IMPORTO COMPLESSIVO: Euro 5.400.00,00**

Progetto: LLPP_EDP_2018/137		ELABORATO: Ex-Lavanderia: Sezioni EE' - HH' Dettagli	
Nome File: APPR_20_AR_11		Scala	Fase progetto
Luglio 2018		-	P E
		Codice elaborato	AR 11

**Progettisti e Collaboratori**

Progettista e Coordinatore alla Prog.: Arch. Domenico Lo Basso  
 Collaboratori alla Progettazione:  
 Arch. Giacomo Peruzzi  
 Arch. Luisa Tonietto  
 Arch. Arianna Garbin  
 Per.Ind. Enrico Boscaro  
 Per.Ind. Fabio Cappellato  
 SM Ingegneria S.r.l. Prof. Ing. Claudio Modena

**Capo Settore**  
 Arch. Luigino Gennaro

**RUP**  
 Arch. Stefano Benvegñi