

pianta piano terra_ SCALA 1:50

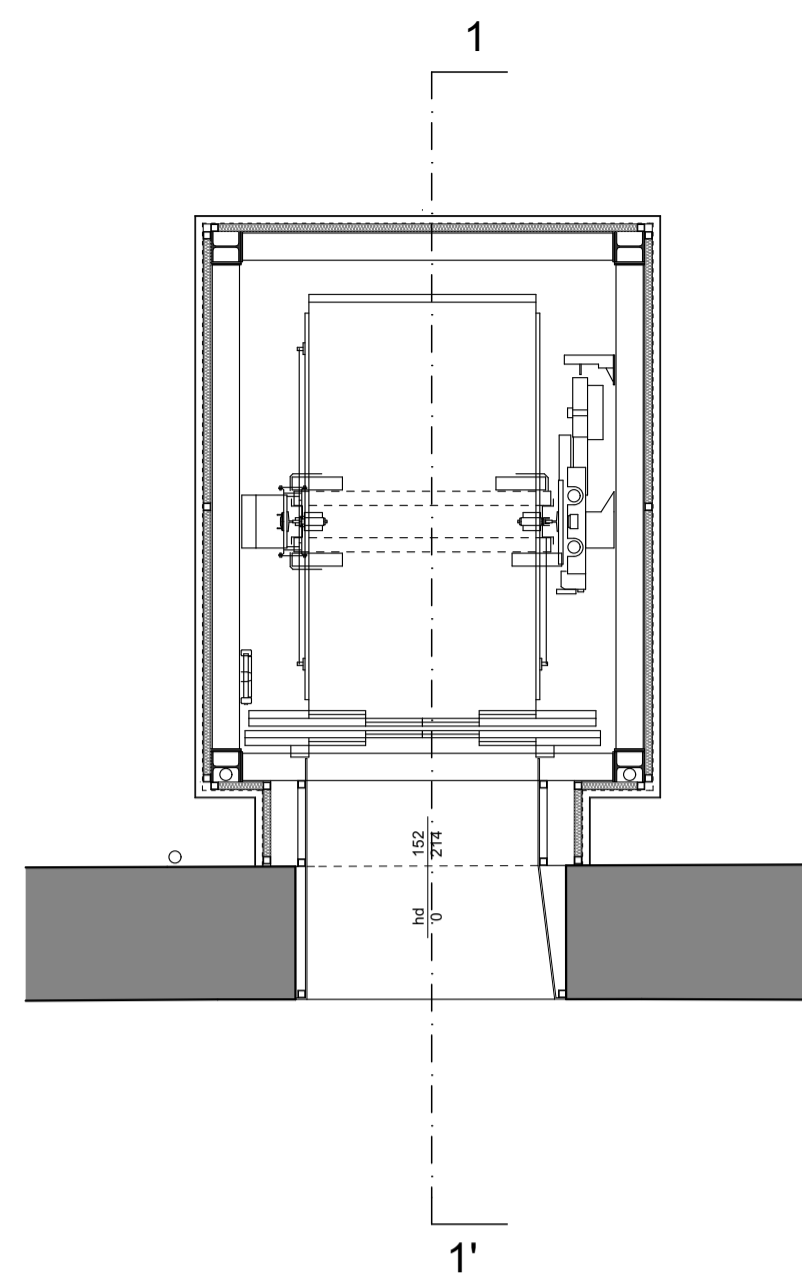

pianta piano primo_ SCALA 1:50

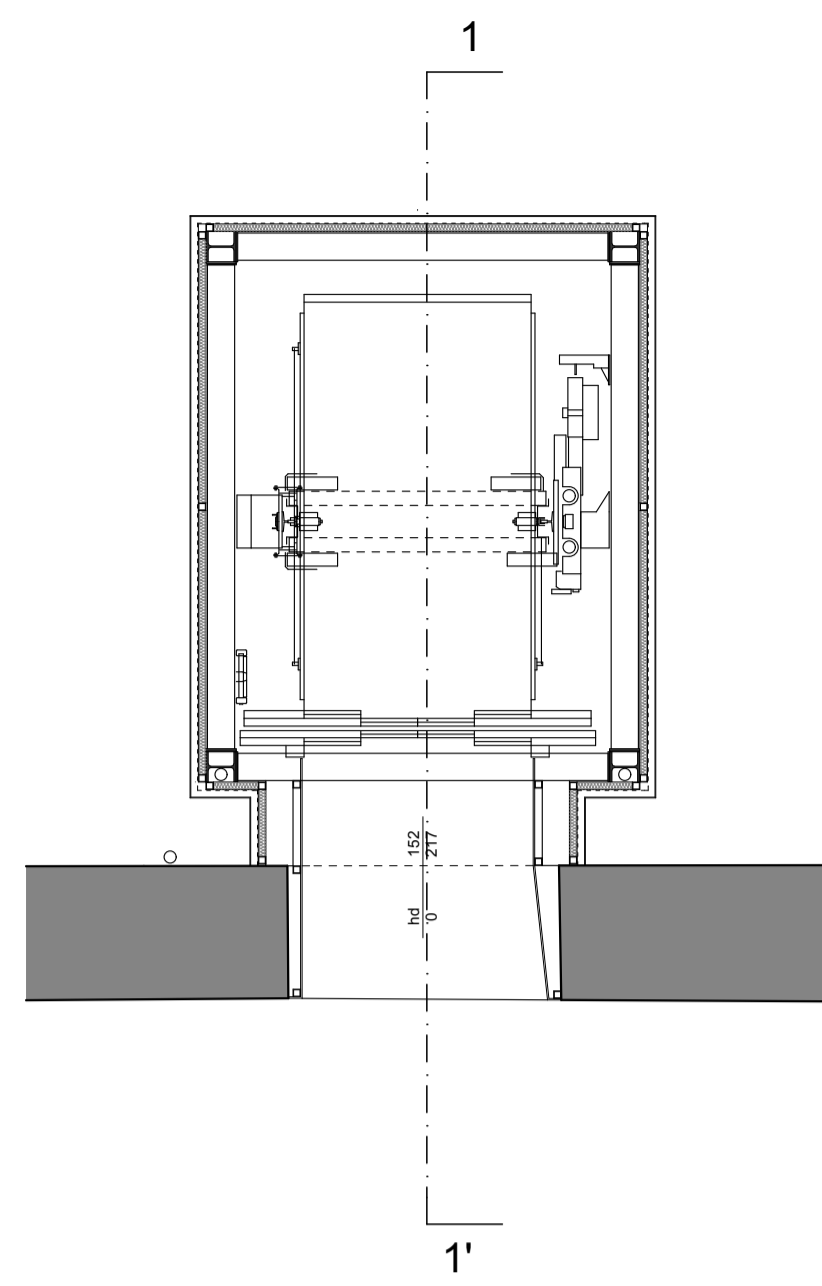

pianta piano secondo_ SCALA 1:50

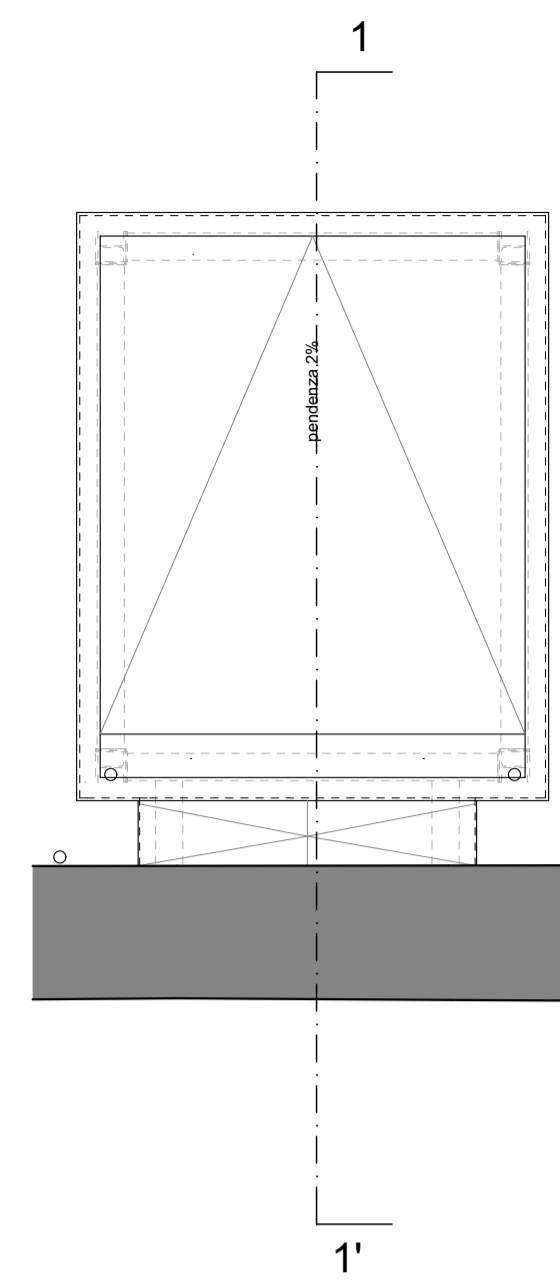

pianta copertura_ SCALA 1:50

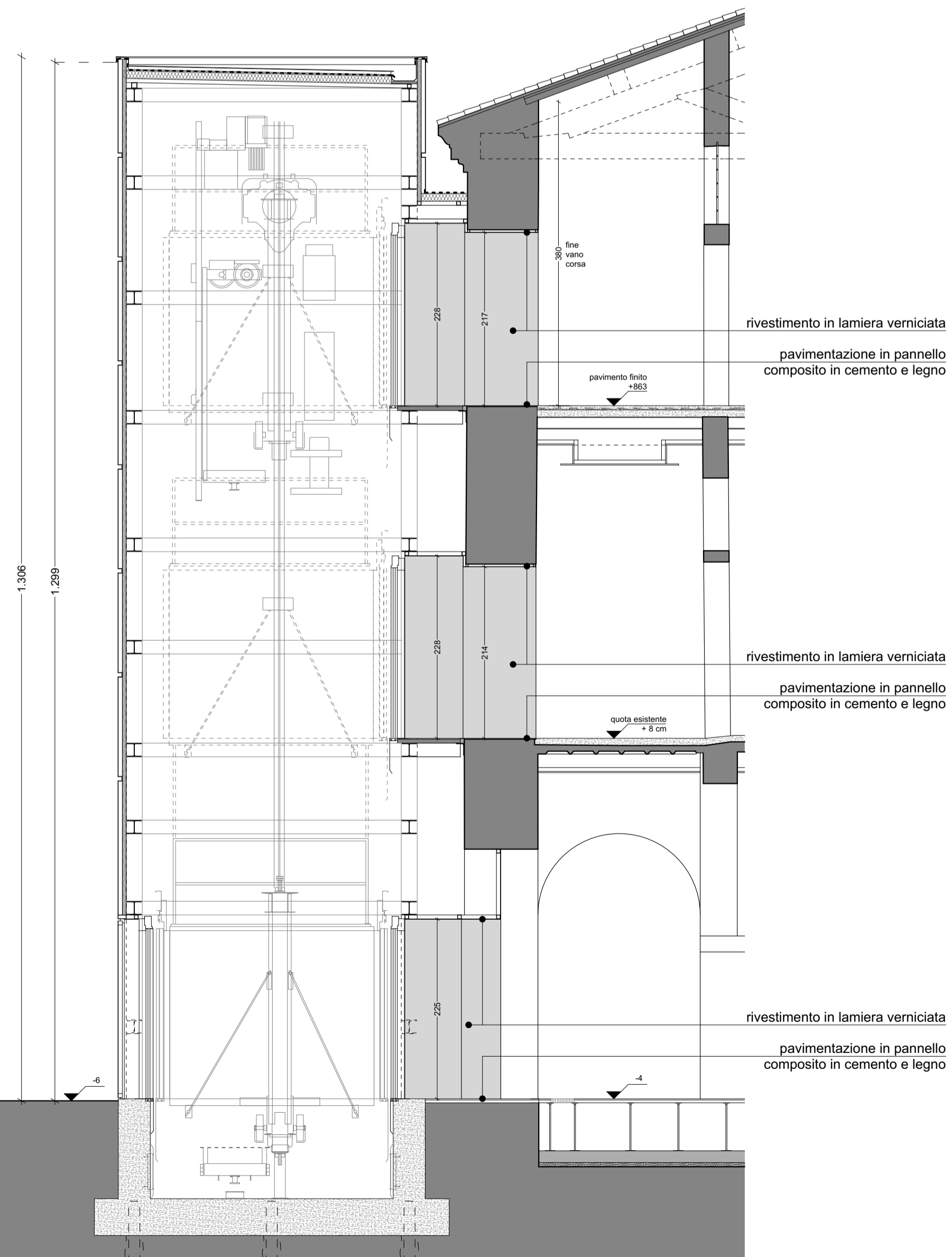
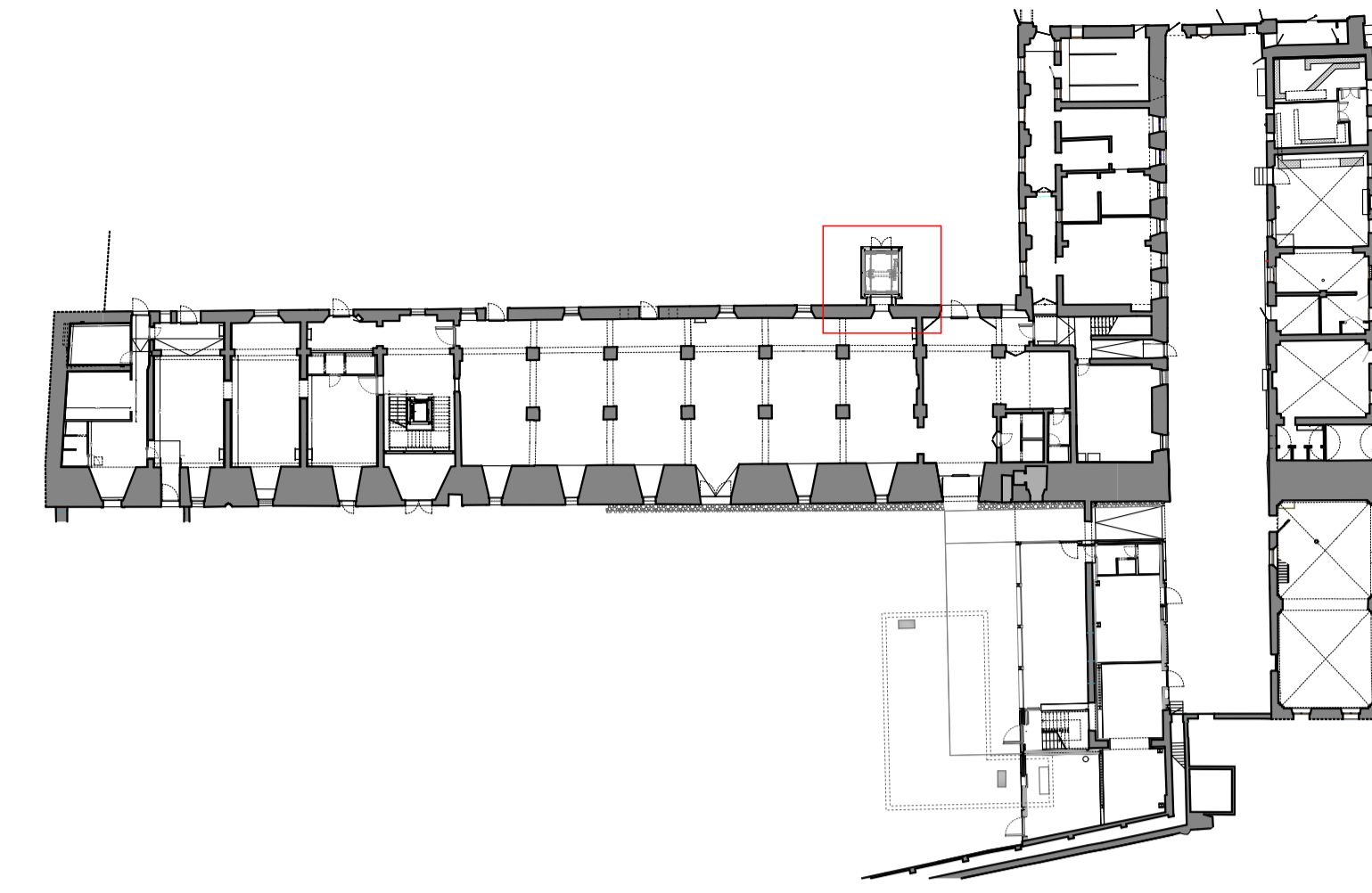

sezione 1-1_ SCALA 1:50

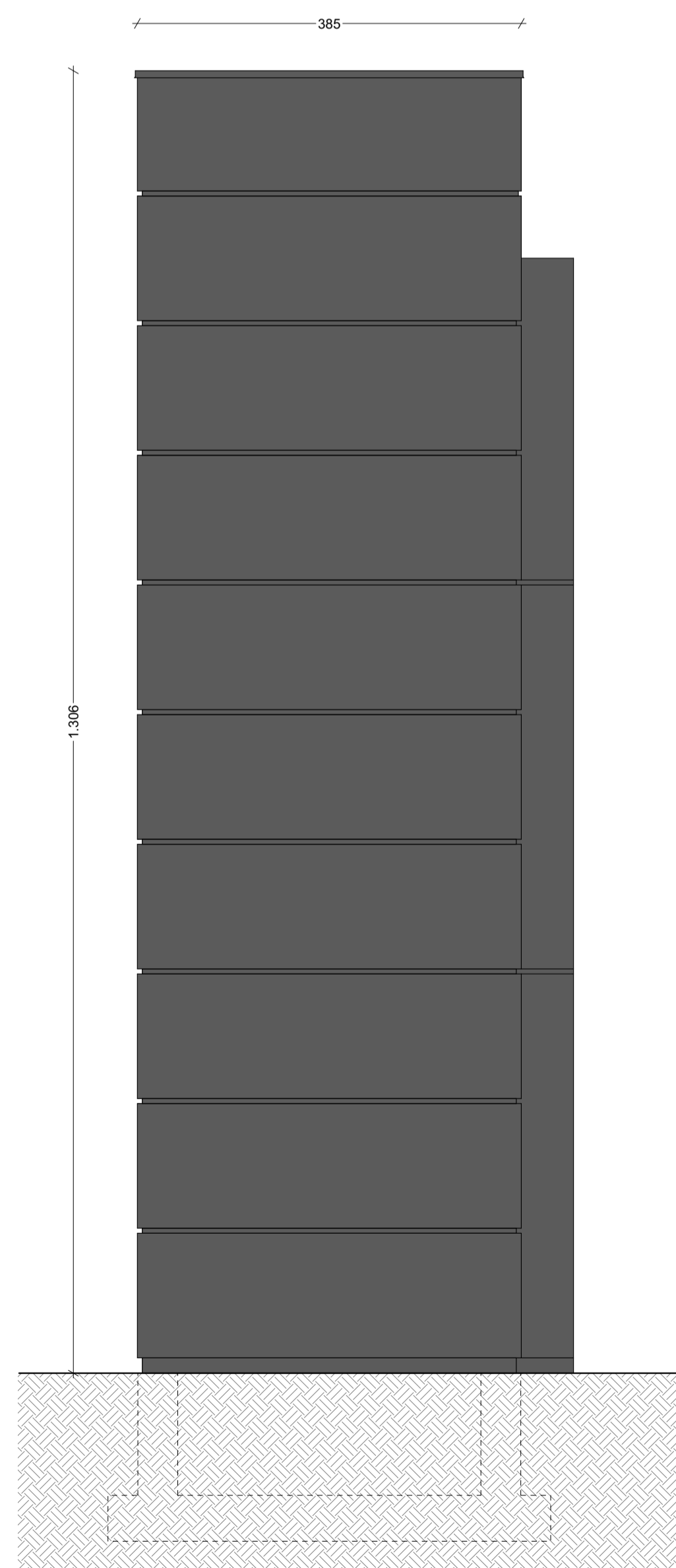

prospetto laterale_ SCALA 1:50

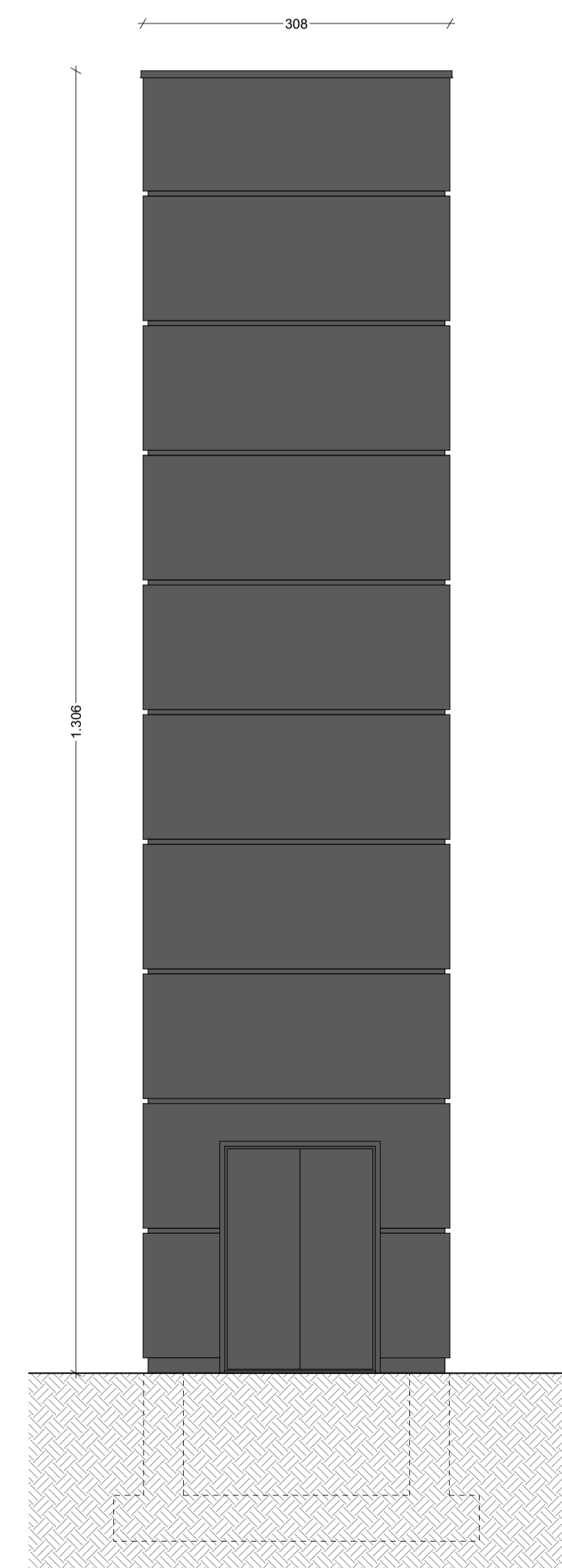

prospetto frontale_ SCALA 1:50

NOTA - Tutte le quote andranno verificate in cantiere ed eventuali difformità andranno tempestivamente comunicate alla D.L.

- Al piano primo la quota finita di pavimento sarà a +8 cm (spessore cappa di consolidamento) rispetto alle quote varie dello stato di fatto; per convenzione si assume come quota di piano il livello +451 cm, quota di sbarco della nuova scala.



COMUNE DI PADOVA

Settore Lavori Pubblici

CASTELLO CARRARESI
INTERVENTO DI RESTAURO E
RIQUALIFICAZIONE FUNZIONALE
STRALCI

PROGETTO ESECUTIVO

IMPORTO COMPLESSIVO: Euro 5.400.00,00

Progetto: LLPP_EDP_2018/137

Nome File: APPR_17_AR_08

Luglio 2018

ELABORATO:

Ala sud: Pianta - Sezioni - Prospetti montacarichi

Scala	Fase progetto	Codice elaborato
-	P E	AR 08

Progettisti e Collaboratori

Progettista e Coordinatore alla Prog.: Arch. Domenico Lo Basso
Collaboratori alla Progettazione:

Arch. Giacomo Peruzzi
Arch. Luisa Tonietto
Arch. Arianna Garbin
Per.Ind. Enrico Boscaro
Per.Ind. Fabio Cappellato
SM Ingegneria S.r.l. Prof. Ing. Claudio Modena

Capo Settore
Arch. Luigino Gennaro

RUP
Arch. Stefano Benvegnù