

sezione CC' \_ SCALA 1:100

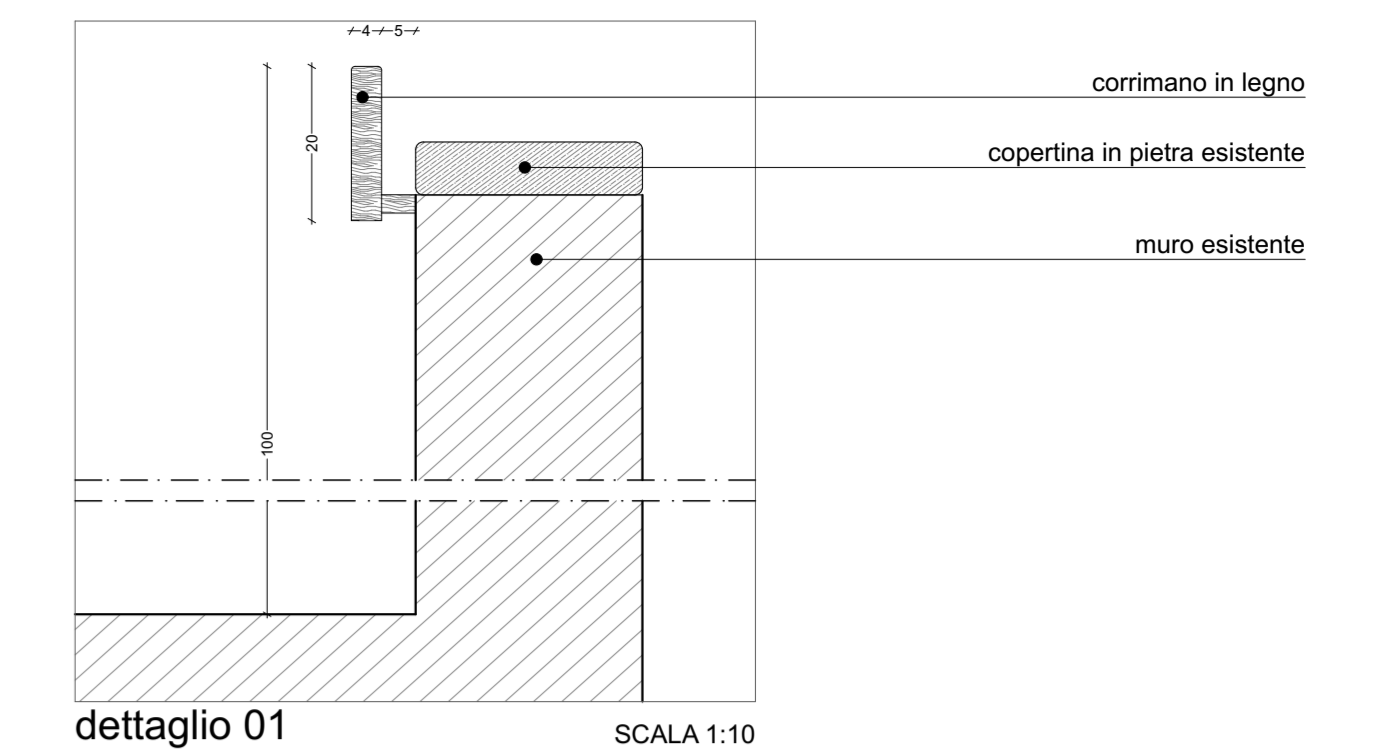

dettaglio 01

SCALA 1:10

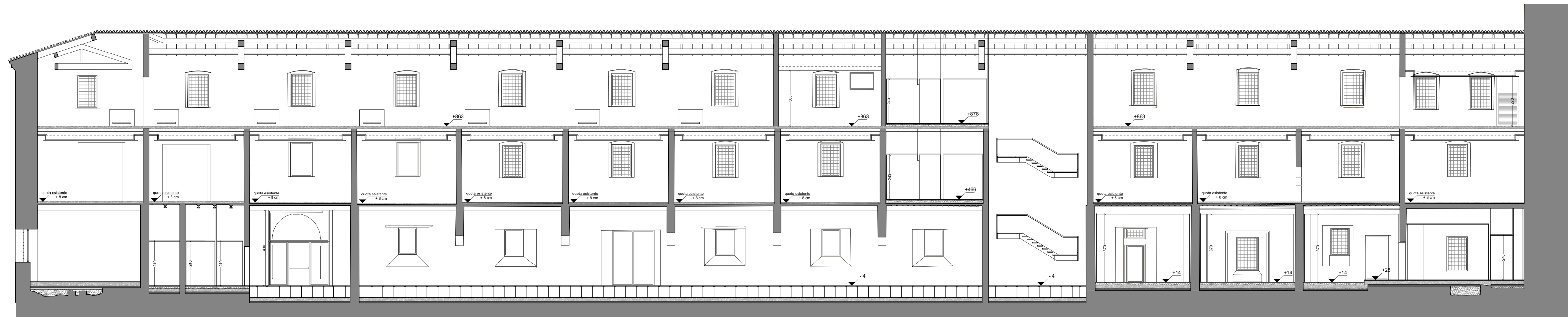

sezione DD' \_ SCALA 1:100

N.B. - Tutte le quote andranno verificate in cantiere ed eventuali difformità andranno tempestivamente comunicate alla D.L.

- Al piano primo la quota finita di pavimento sarà a +8 cm (spessore cappa di consolidamento) rispetto alle quote varie dello stato di fatto; per convenzione si assume come quota di piano il livello +451 cm, quota di sbarco della nuova scala.

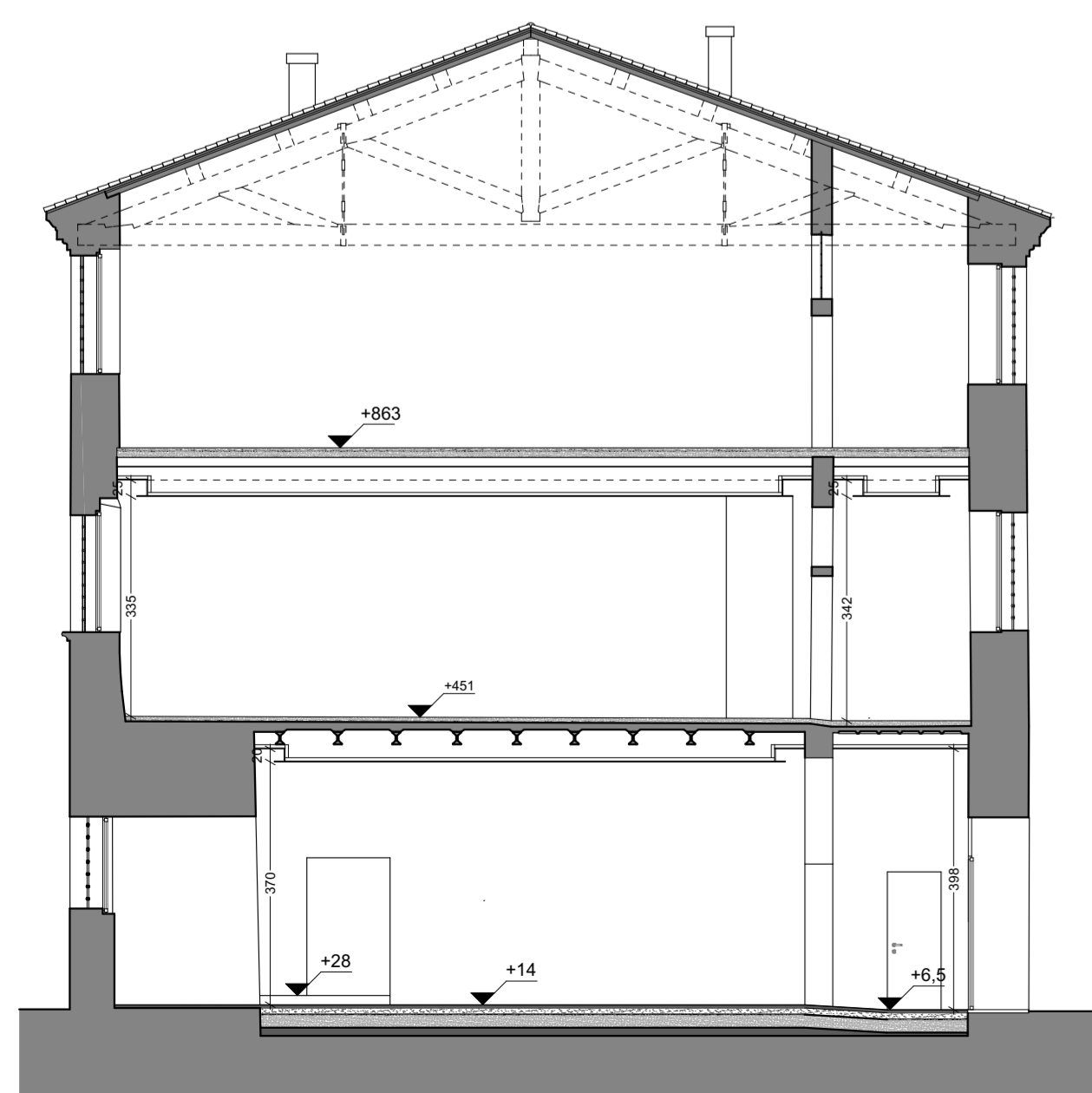

sezione AA' \_ SCALA 1:100

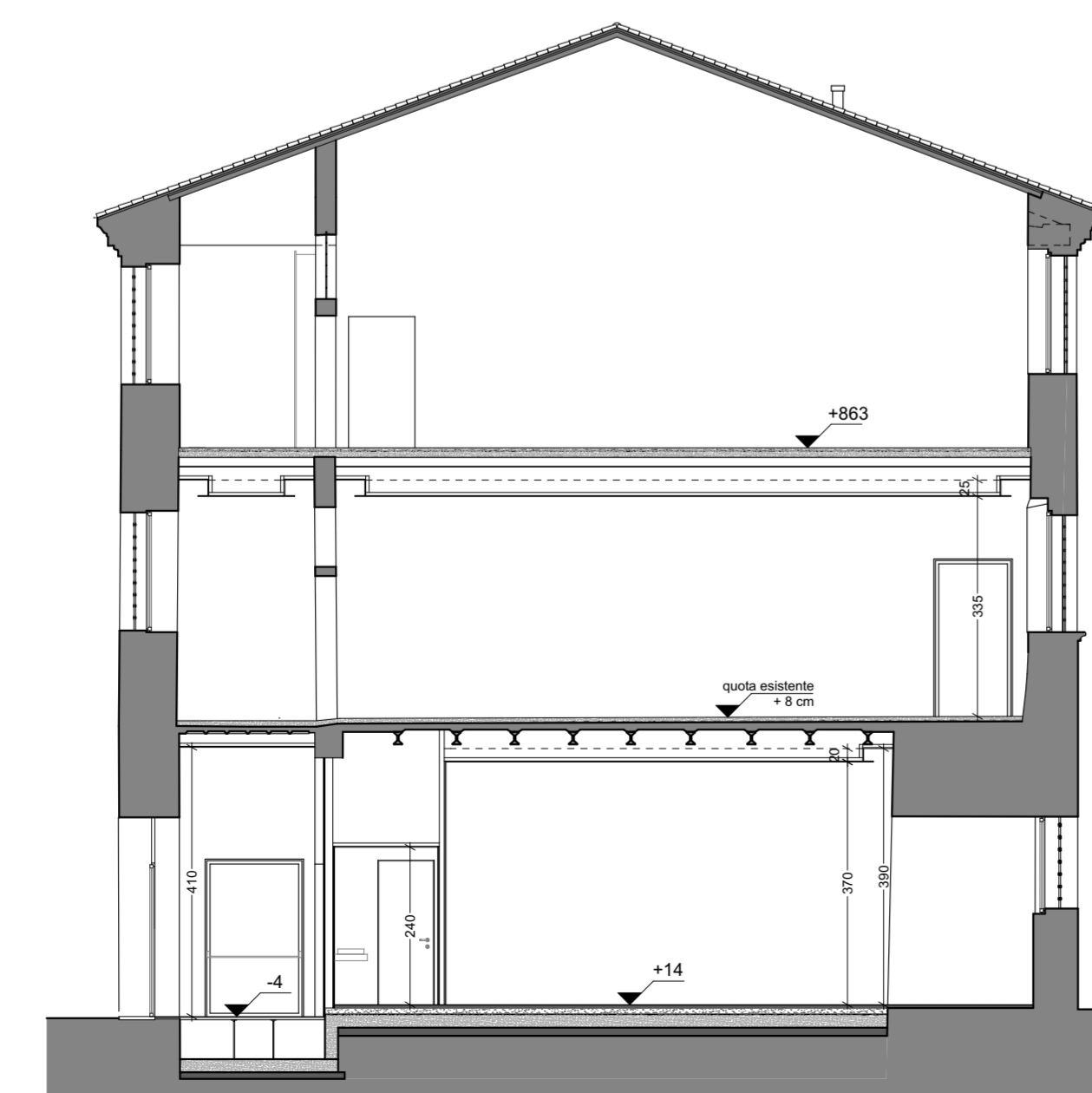

sezione BB' \_ SCALA 1:100

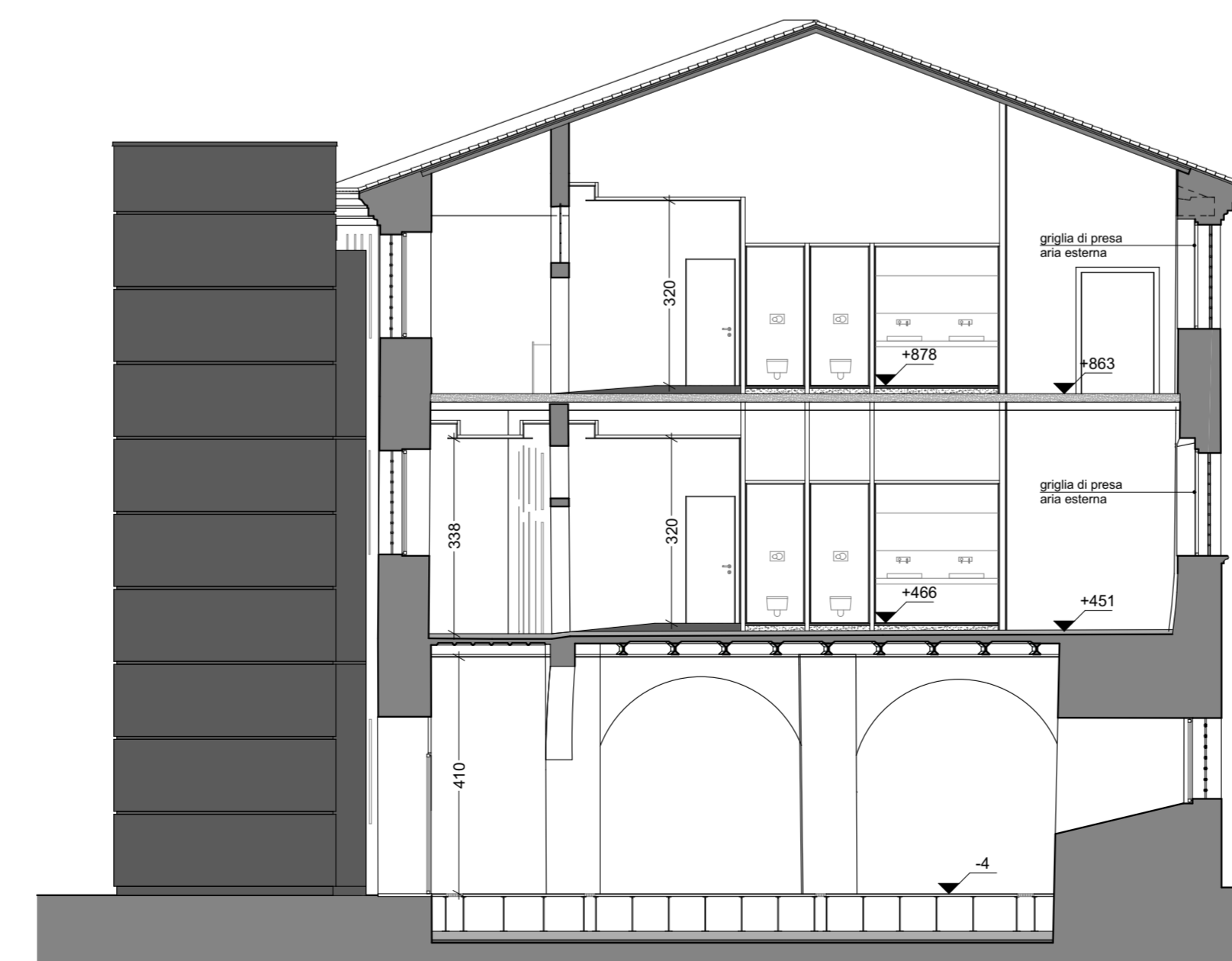

sezione FF' \_ SCALA 1:100

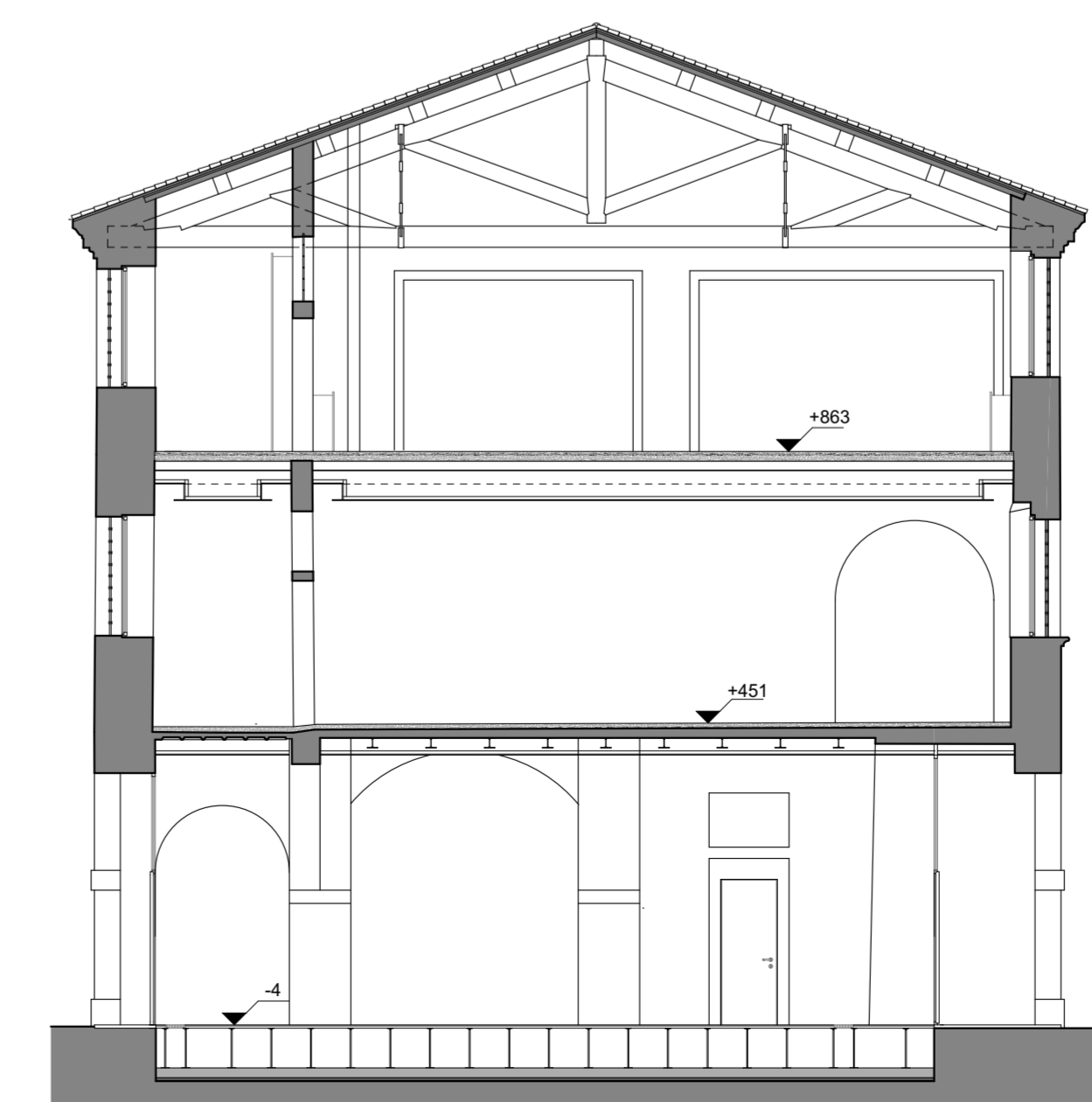

sezione GG' \_ SCALA 1:100



COMUNE DI PADOVA

Settore Lavori Pubblici

CASTELLO CARRARESI  
INTERVENTO DI RESTAURO E  
RIQUALIFICAZIONE FUNZIONALE  
STRALCI

PROGETTO ESECUTIVO

IMPORTO COMPLESSIVO: Euro 5.400.00,00

Progetto: LLPP\_EDP\_2018/137

Nome File: APPR\_13\_AR\_04

Luglio 2018

ELABORATO:  
Ala sud: Sezioni AA' - BB' - CC' - DD' - FF' - GG'  
Dettaglio corrimano scala

|       |               |                  |
|-------|---------------|------------------|
| Scala | Fase progetto | Codice elaborato |
| -     | P E           | AR 04            |

**Progettisti e Collaboratori**

Progettista e Coordinatore alla Prog.: Arch. Domenico Lo Bosco  
Collaboratori alla Progettazione:  
Arch. Giacomo Penzani  
Arch. Luisa Tonietto  
Arch. Arianna Garbin  
Per. Ind. Enrico Boscaro  
Per. Ind. Fabio Cappellato  
SM Ingegneria S.r.l. Prof. Ing. Claudio Modena

**Capo Settore**  
Arch. Luigino Gennaro

**RUP**  
Arch. Stefano Benvenuti