

pianta piano terra_ SCALA 1:100

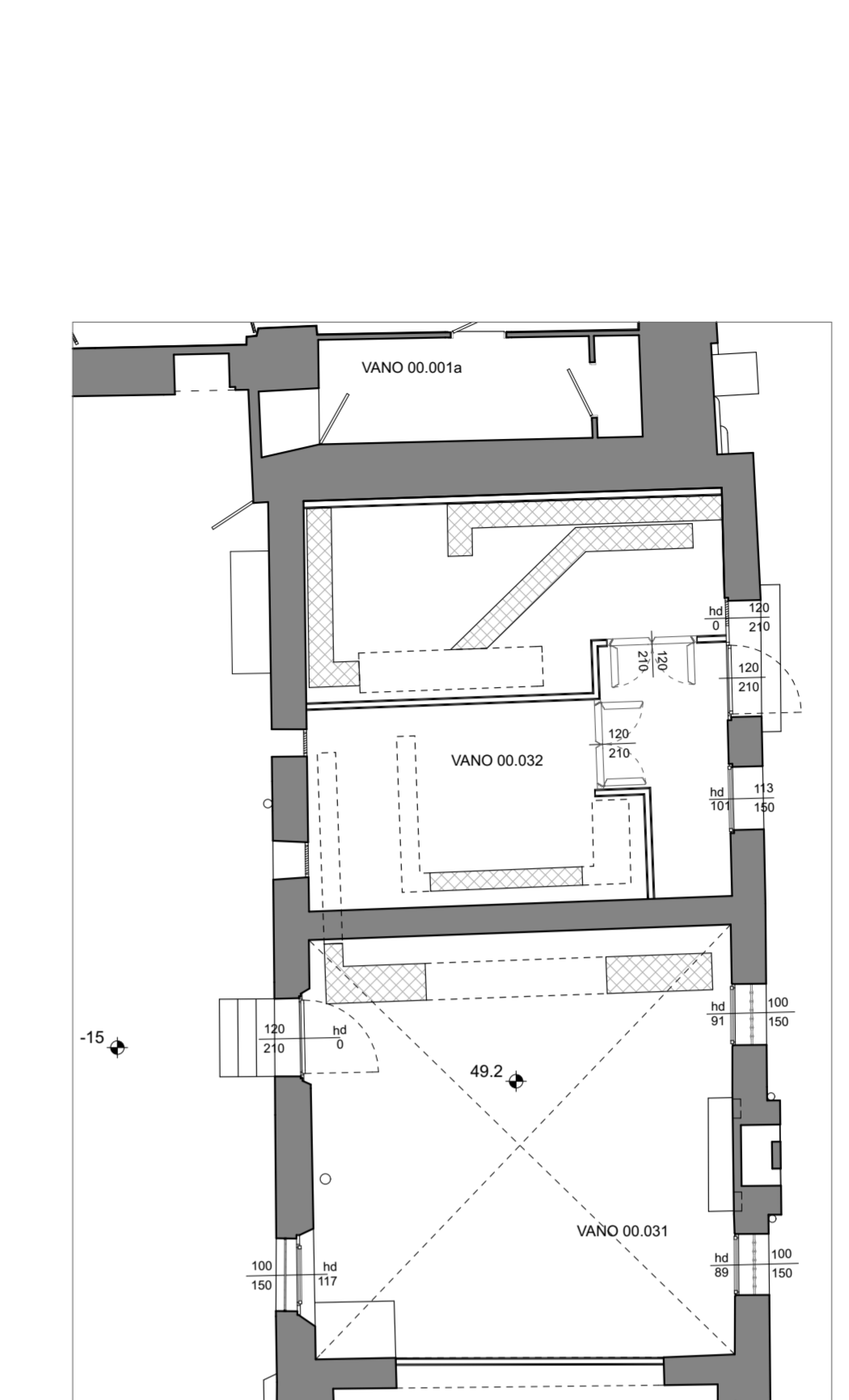

cabina elettrica-pianta piano terra_ SCALA 1:100

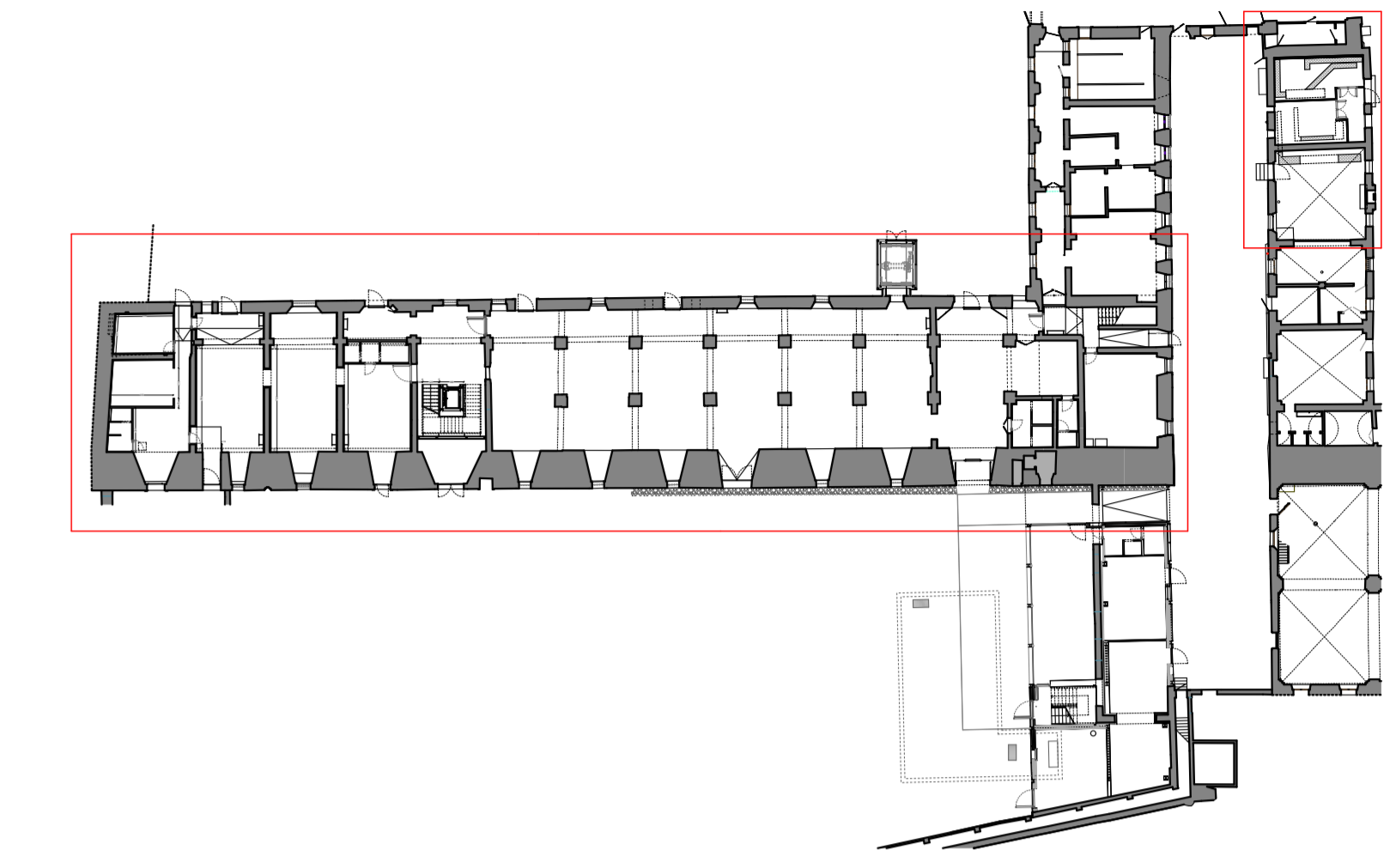

N.B. - Tutte le quote andranno verificate in cantiere ed eventuali difformità andranno tempestivamente comunicate alla D.L.
 -Al piano primo la quota finita di pavimento sarà +8 cm (spessore cappa di consolidamento) rispetto alle quote varie dello stato di fatto; per convenzione si assume come quota di piano il livello +451 cm, quota di sbarco della nuova scala.

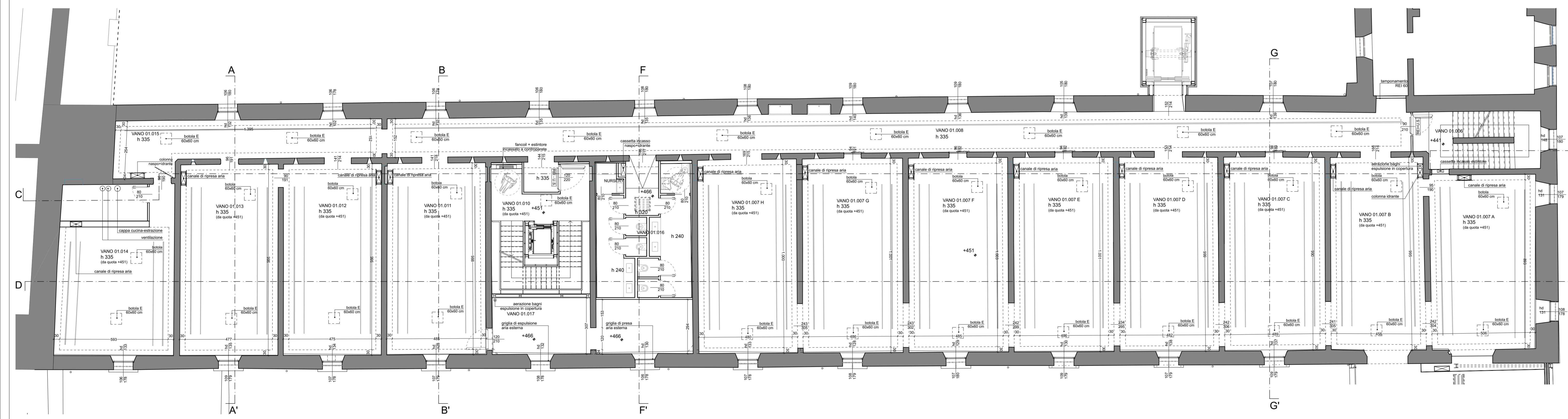

pianta piano primo_ SCALA 1:100

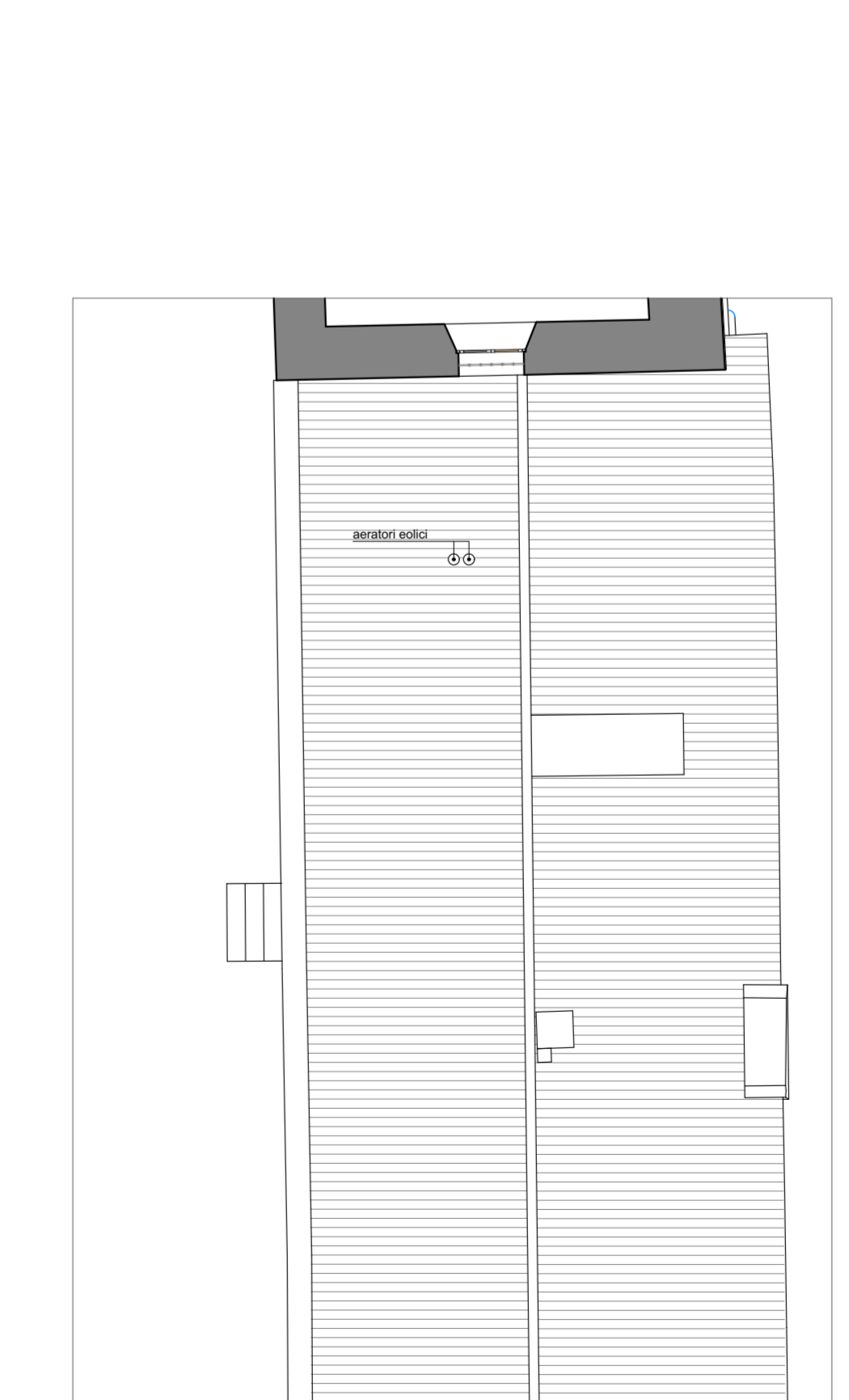

cabina elettrica-copertura_ SCALA 1:100

COMUNE DI PADOVA

Settore Lavori Pubblici

**CASTELLO CARRARESI
 INTERVENTO DI RESTAURO E
 RIQUALIFICAZIONE FUNZIONALE
 STRALCI**

**PROGETTO ESECUTIVO
 IMPORTO COMPLESSIVO: Euro 5.400.00,00**

Progetto: LLPP_EDP_2018/137	ELABORATO:	
Nome File: APPR_11_AR_02	Ala sud: Pianta piano terra e piano primo	
Luglio 2018	Cabina elettrica: Pianta piano terra e copertura	
	Scala	Fase progetto
	-	P E
		Codice elaborato
		AR 02

Progettisti e Collaboratori	Capo Settore Arch. Tullio Giannini
Progettista e Coordinatore alla Prog.: Arch. Domenico Lo Bosco Collaboratori alla Progettazione: Arch. Giacomo Penzani Arch. Luisa Tomietto Arch. Arianna Garbin	RUP Arch. Stefano Bonveggi
Progettazione specialistica: Per. Ind. Enrico Boscano Per. Ind. Fabio Caspellato SM Ingegneria S.r.l. Prof. Ing. Claudio Modena	