

COMUNE DI PADOVA
Settore Pianificazione Urbanistica

PIANO REGOLATORE GENERALE

ELABORATO REDATTO AI SENSI DEL PUNTO 2 DEL DISPOSITIVO DELLA ELABORAZIONE DI GIUNTA REGIONALE N. 962 DEL 18-02-1983 E AGGIORNATO SULLA SCORTA DELLE SUCCESSIVE VARIANTI E MODIFICHE APPROVATE.

PLANIMETRIA
Scala 1:5.000

AGGIORNATO ALLA DATA DEL 22 - OTTOBRE - 2012

VARIANTI APPROVATE CON DELIBERA DI GIUNTA REGIONALE E CONSIGLIO COMUNALE				
VARIANTE n°	FOLIO n°	OGGETTO DELLA VARIANTE	DELIBERA DI APPROVAZIONE	EFFICACIA DAL
9	4	Variazioni decise al P.R.C. per il cambio di destinazione urbanistica da "Area per parcheggi principali e verde pubblico di interesse generale" ad "Area per parcheggi principali, area per attrezzature assistenziali e verde stradale" nei prospicenti del casello autostradale di P.D. (VEST) con revoca parziale della previsione della variante adottata con D.C.C. n° 117 del 26 Nov. 2001, approvate con D.G.R. n° 2801 del 2009.	DGR 2801 del 22-Sep-2009	(BURV 84 del 13-Ott-09) 28-Ott-09
10	5-8	Variazioni al PRG "PRUSIST-Arco di Giaro" Area di distribuzione urbana est-ovest Fase II	DGR 2708 del 15 Set 2009	(BURV 82 del 06-Ott-09) 21-Ott-09
11	5	Variazioni parziali al PRG per il cambio di destinazione di un'area da "Zona agricola - E3 di tutela" ad "Area per servizi di interesse generale - Impianti tecnologici" per la realizzazione di un impianto di riduzione della SNAM rete gas, in zona Torre.	DCC n° 120 del 23-Nov-09	07-Dec-09
12	7	Variazioni parziali al PRG per la disposizione di aree con destinazione "Area per servizi di interesse generale - attrezzature per figure e attività" "Area per servizi pubblici di quartiere - verde pubblico e attrezzature", presso polo ospedaliero ex "F. Buzarelli" ora I.O.V.	DCC n° 112 del 05-Nov-09	12-Dec-09
13	4 - 5 - 7 - 8	PRUSIST - Arco di Giaro - Variazioni parziali al PRG conseguenti all'approvazione del progetto preliminare di urbanistica del quartiere esistente - roto da via del Prebaco a San Lazzaro.	DGP n° 282 del 02-Dec-10	(BURV 98 del 31-Dec-10) 15-Jan-11
14	5 - 6 - 7 - 8	Bilancio di previsione 2010 - Piano delle alienazioni immobiliari.	DCC n° 103 del 14-Dec-10	16-Jan-11
15	16 fogli	Variazioni parziali al PRG per la precisazione/connessione di enti grafici derivanti dall'assunzione della nuova base cartografica e nonché adeguamenti del confine comunale e della zonizzazione.	DCC n° 104 del 14-Dec-10	16-Jan-11
16	4 - 5 - 7 - 8	Variazioni parziali al PRG per l'adeguamento della zonizzazione urbanistica alla nuova rete di viabilità.	DCC n° 29 del 11-Apr-11	15-Mag-11
17	8	Variazioni parziali al PRG finalizzate alla realizzazione di una strada di circoscrizione al centro abitato di C.amin.	DCC n° 99 del 28-Nov-11	01-Jan-12
18	12	Variazioni al PRG per il cambio di destinazione di un'area da "Zona industriale" a "Servizi di interesse generale - impianti anonimi" con riduzione tecnica di rispetto con il confine di Comune di Cameré.	DGP n° 64 del 01-Mar-12	14-Apr-12
19	8 - 12	Variazioni al PRG per la disposizione di aree a servizi di interesse generale nell'ambito della Zo.	DGP n° 125 del 03-Mar-12	09-Giu-12
20	12	Sporadico unico per le attività produttive - individuazione aree per interventi di ampliamento edilizio in via A. da Rio.	DCC n° 45 del 08-Ott-12	22-Ott-12
MODIFICHE APPROVATE CON DELIBERA DEL CONSIGLIO COMUNALE senza variante al PRG				
VARIANTE n°	FOLIO n°	OGGETTO DELLA MODIFICA	DELIBERA DI APPROVAZIONE	EFFICACIA DAL
1	11	Modifica della destinazione specifica di un'area in Lungoriva Scarpatoe destinata a servizi pubblici di quartiere da "verde pubblico e attrezzato a centro civico".	DCC n° 127 del 22-Dec-08	03-Jan-2009
2	6 - 10	Modifica al PRG di un'area a "servizi di quartiere" ubicata in via dei Coli.	DCC n° 45 del 30-Mar-2009	14-Apr-2009
3	7	Modifica parziali della destinazione di un'area per servizi pubblici di quartiere da "Area per verde pubblico ed attrezzato" ad "Area per servizi religiosi ed attrezzature sportive parrocchiali" presso il Parco Lattorivo.	DCC n° 123 del 30-Nov-09	14-Dec-2009
4	12	Modifica della destinazione specifica del PRG ai sensi dell'art. 32 NTA di un'area in zona Garces.	DCC n° 38 del 12-Lug-10	26-Lug-2010
ADEGUAMENTI				
VARIANTE n°	FOLIO n°	OGGETTO DELLA MODIFICA	DELIBERA DI APPROVAZIONE	EFFICACIA DAL
1	3 - 4 - 7	Adeguamenti del PRG a seguito dell'approvazione del progetto della nuova linea AV-AC Verona - Padova	C.I.P.E. n° 94 del 26-Mar-06	09-Dec-2006 (GU n° 273 del 23-Nov-06)
2	12 - 13	Progetto "SERRAIO" Modulo 113 (S.P.) LAVORI DI RICOSTRUZIONE DELLA STAZIONE DI PADOVA zona industriale e interconnessione tra autostrada A4 e A13.	Dec. Min. Infrastr. Trasporti n° 2005 del 22-Feb-10	22-Feb-2010

* La numerazione delle varianti inizia con la variante al P.R.G. per la digitalizzazione delle previsioni urbanistiche, vedi aggiornamento cartografico pubblicato in data 04 Febbraio 2009.

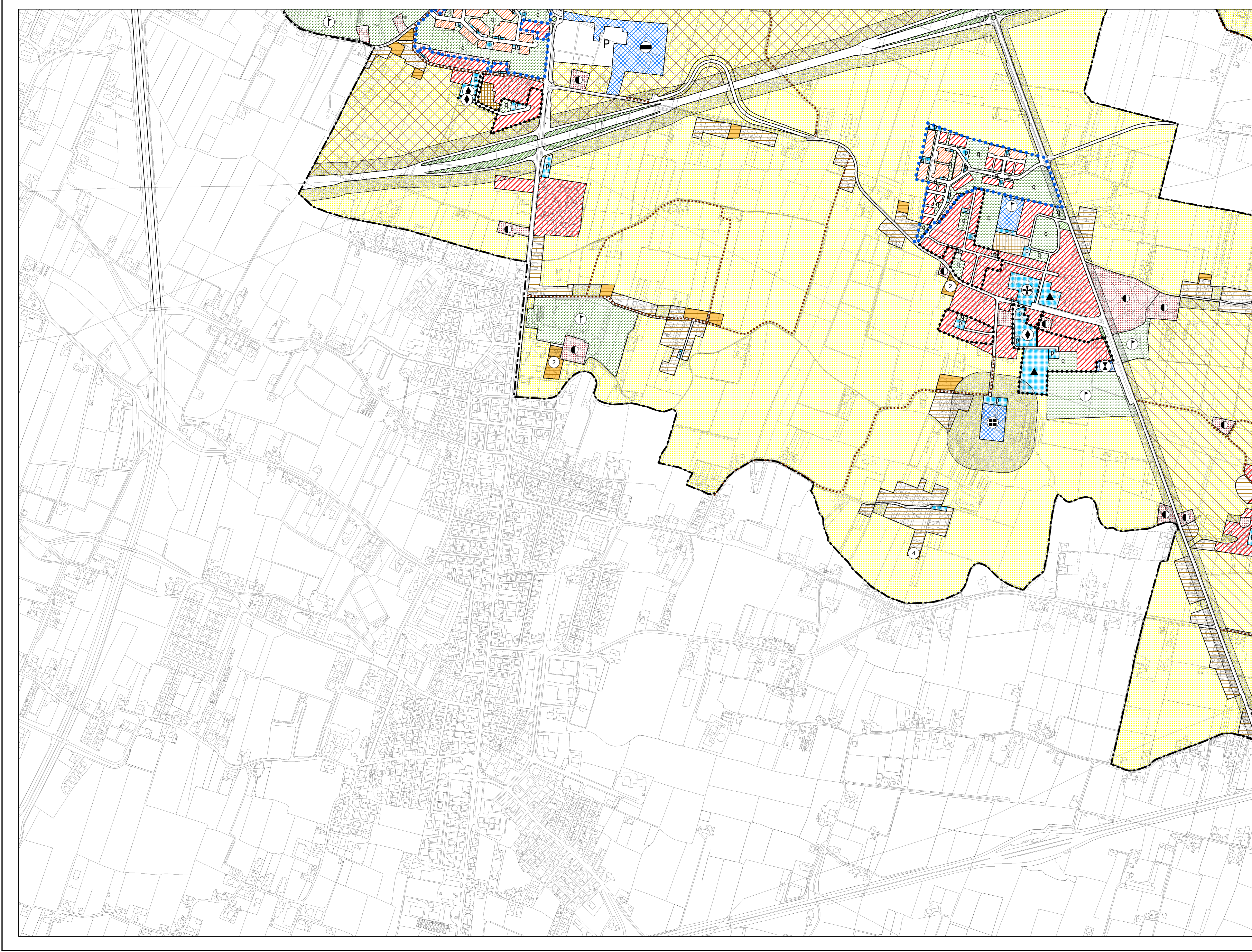

LEGENDA

CENTRO STORICO

- Perimetro della zona del centro storico
- Perimetro delle zone di degrado nella zona del centro storico. N numero specifico delle aree disciplinate dall'art 49 - prescrizioni particolari.
- Perimetro degli strumenti urbanistici attuativi nella zona del centro storico. N numero specifico delle aree disciplinate dall'art 49 - prescrizioni particolari.

Le previsioni di PRG riguardanti le modalità di intervento e le destinazioni d'uso sono rappresentate nelle planimetrie di PRG in scala 1:1000 rispettivamente della serie B1 e della serie B2.

RESIDENZIA

- Zona residenziale 1 di completamento
- Zona residenziale 2 di completamento
- Zona residenziale 3 di completamento
- Zona residenziale 4 di completamento
- Zona residenziale 4 di espansione
- Zona residenziale 5 di conservazione
- Zona residenziale speciale
- Zona di perequazione ambientale
- Zona di perequazione integrata
- Zona di perequazione urbana
- Zona residenziale compresa nel perimetro della ZIP
- Zona di degrado esterne al Centro Storico
- Zona insediativa periurbana
- Zona insediativa periurbana approvata con D.G.R. n° 2373 del 08 Ago 2008

ZONE AGRICOLE

- Zona agricola - sottozona E2
- Zona agricola - sottozona E2 di Tutela
- Zona agricola - sottozona E3 di Tutela

EDILIZIA ECONOMICA E POPOLARE

- Zona destinata all'edilizia residenziale pubblica
- Aree incluse nel piano di zona per l'edilizia economica e popolare

DIREZIONALE, COMMERCIALE, INDUSTRIALE, RESIDENZIALE

- Area per attrezzature stradali
- Zona direzionale (1.....9 sub - zone a diverso indice di edificazione)
- Zona industriale
- Zona polifunzionale artigianale commerciale di trasformazione con destinazione specifica a sede stradale e aree di rispetto
- Zona polifunzionale commerciale artigianale
- Zona polifunzionale commerciale artigianale per le attività di rottamazione
- Zona polifunzionale di trasformazione
- Zona di trasformazione integrata

TUTELE

- Zona a destinazione privata soggetta a tutela dello stato di fatto
- Zona a destinazione privata soggetta a tutela dello stato di fatto inclusa nel perimetro del parco per impianti sportivi e attrezzature di interesse territoriale
- Zona di tutela delle unità insediative di interesse storico - architettonico - ambientale esterne al centro storico

VERDE

- Area a parco per impianti sportivi e attrezzature di interesse territoriale
- Area per verde pubblico attrezzato di interesse generale
- Area per verde pubblico di interesse generale nel territorio esterno al centro storico
- Area di rispetto

AREE PER SERVIZI SENZA DESTINAZIONE SPECIFICA

- Area per servizi di interesse generale
- Area per servizi pubblici di quartiere

AREE PER SERVIZI PUBBLICI DI QUARTIERE

- ISTRUZIONE (gestione pubblica)
- PARCHeggi
- SERVIZI CIVICI (interesse comune)
- SERVIZI RELIGIOSI (interesse comune)
- ATTREZZATURE SPORTIVE PARROCCHIALI (interesse comune)
- SERVIZI RELIGIOSI ED ATTREZZATURE SPORTIVE PARROCCHIALI (interesse comune)
- VERDE PUBBLICO ED ATTREZZATO

SERVIZI DI INTERESSE GENERALE

- Aeroporto
- Attrezzature di interesse generale a servizio dell'aeroporto
- Attrezzature di interesse generale a servizio della zona industriale
- Attrezzature assistenziali
- Attrezzature per figure e la sanità
- Attrezzature per l'istruzione
- Attrezzature sociali
- Uffici amministrativi
- Attrezzature sportive e per il tempo libero
- Autosilos
- Azienda trasporto pubblico
- Carceri
- Centri di interesse scientifico
- Cimiteri
- Dogana
- Vigili del fuoco, polizia, carabinieri
- Impianti anonimi
- Impianti militari
- Impianti tecnologici
- Istituzioni religiose di livello urbano
- Poste e telefoni
- Stazione autostrada
- Università
- Fiera, centro congressi, attrezz. ricettive, attività commerciali, pubblici esercizi e relativi servizi

INFRASTRUTTURE E VIABILITA'

- Aree per impianti ferroviari
- Aree per parcheggi principali
- Aree di riserva per la realizzazione di percorsi integrativi pedonali - ciclabili - veicolari
- Linea ferroviaria
- CORRIDOIO TAV (Nuova linea AV-AC Verona - Padova)
- Percorsi di interesse paesaggistico
- Sedi stradali

PERIMETRI

- Confine del territorio comunale
- Perimetro delle aree sottoposte a strumento urbanistico attuativo
- Perimetro della zona industriale - commerciale e del porto fluviale approvata con L. n° 739 del 01/10/1969, aggiornato con D.G.R. n° 2651 del 27/04/1990
- Perimetro ambiti di intervento unitario
- Perimetro delle aree incluse negli accordi di programmi
- Perimetro dei parchi commerciali
- Perimetro del parco per impianti sportivi e attrezzature di interesse territoriale
- Perimetro delle aree incluse nel piano di zona per l'edilizia economica e popolare
- Perimetro ricognitivo vincolo aeroportuale
- Area interessata da VARIANTE SUAP
- Aree incluse nel perimetro di strumenti urbanistici attuativi e PIRUEA approvati e/o in fase di attuazione
- Aree incluse nel perimetro di strumenti urbanistici attuativi e PIRUEA approvati e/o in fase di attuazione senza la descrizione della zonizzazione

Rilevo AEROFOTOGRAFICO anno 1987 - Esecuzione P.R.S.p.a. - Perugia. Controllo ai sensi della Legge n° 98 del 02/02/1990. Nella foto dell'I.G.M. alla sfuocatura n° 473 del 09/12/1990.