

PER LA VERIFICA DELL'ALTEZZA URBANISTICA IN APPLICAZIONE DELLA L.R. 21 DEL 30/07/1996 VEDI TAV. 20b "VERIFICA STANDARDS E DIMOSTRAZIONE L.R. 21 DEL 30 LUGLIO 1996"

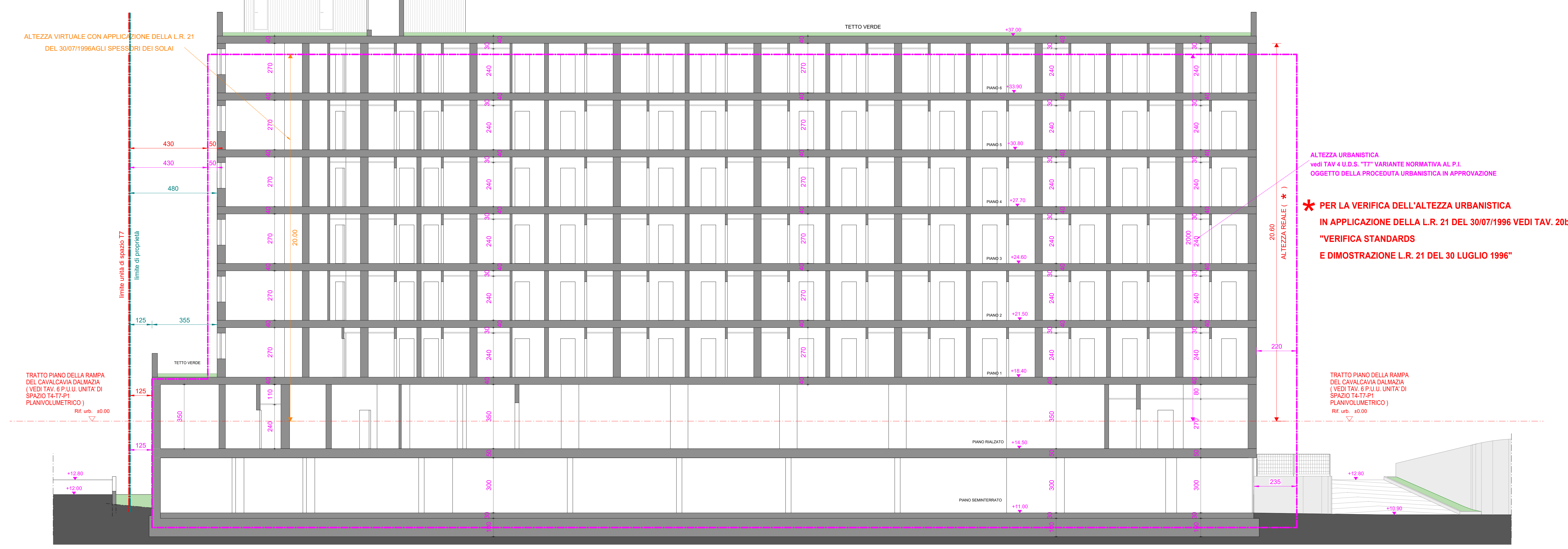

PER LA VERIFICA DELL'ALTEZZA URBANISTICA IN APPLICAZIONE DELLA L.R. 21 DEL 30/07/1996 VEDI TAV. 20b "VERIFICA STANDARDS E DIMOSTRAZIONE L.R. 21 DEL 30 LUGLIO 1996"

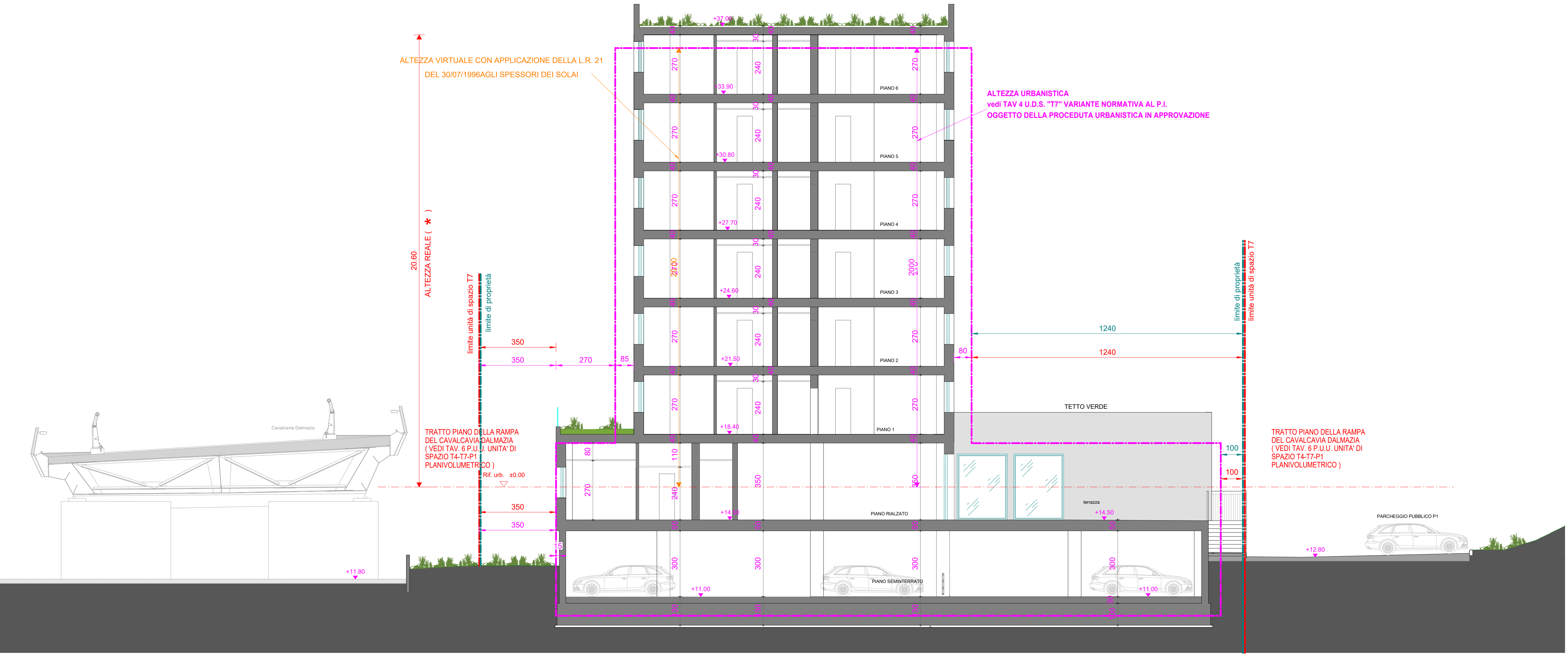
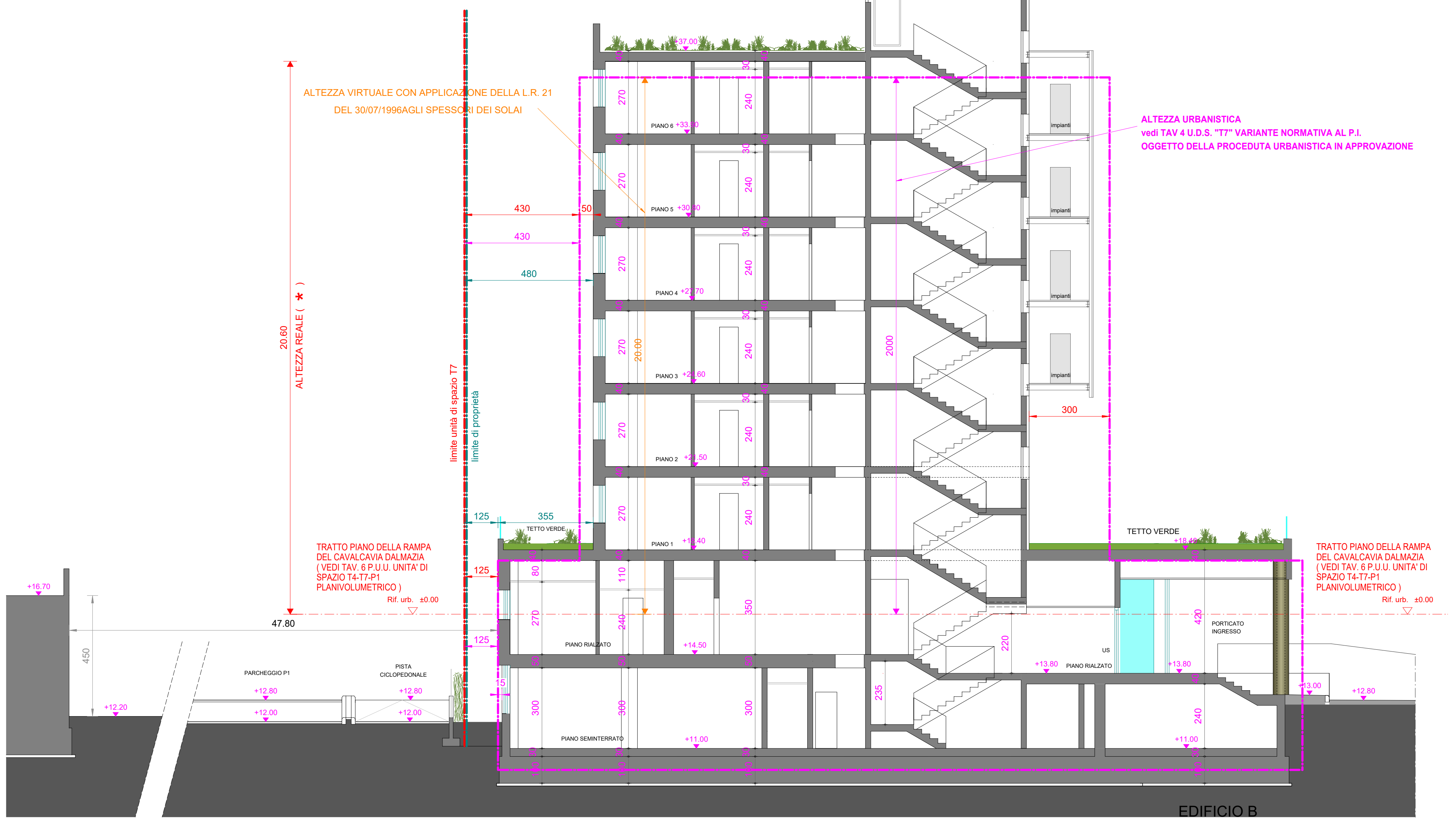

PER LA VERIFICA DELL'ALTEZZA URBANISTICA IN APPLICAZIONE DELLA L.R. 21 DEL 30/07/1996 VEDI TAV. 20b "VERIFICA STANDARDS E DIMOSTRAZIONE L.R. 21 DEL 30 LUGLIO 1996"

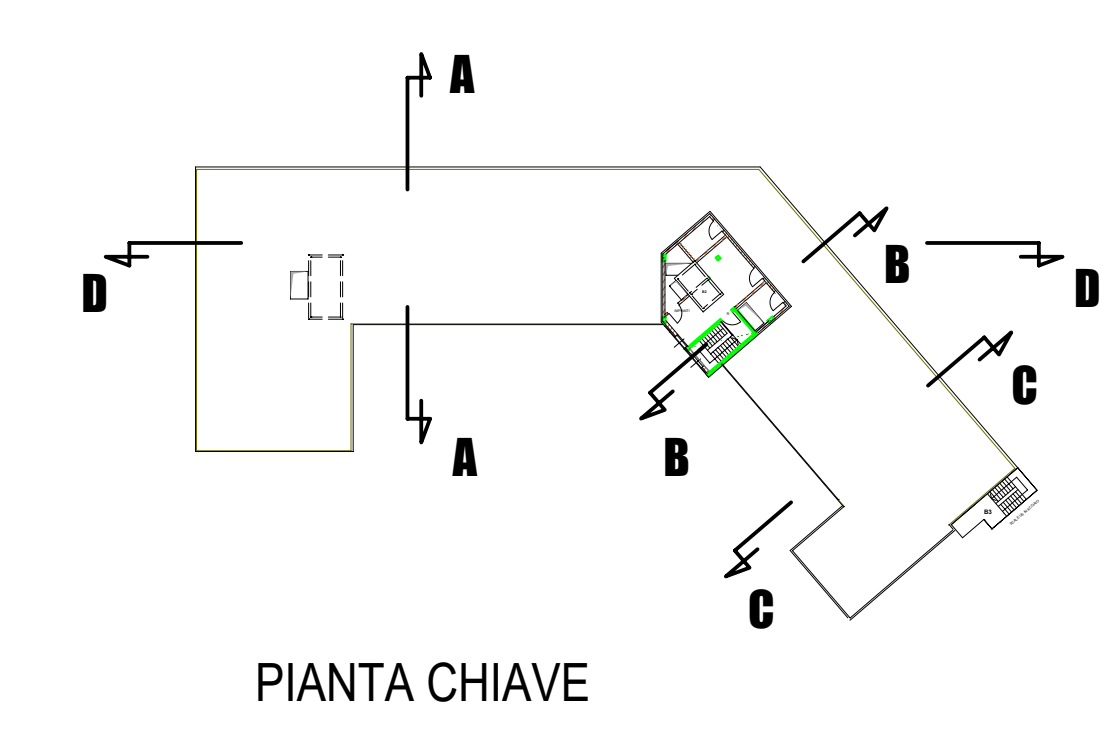
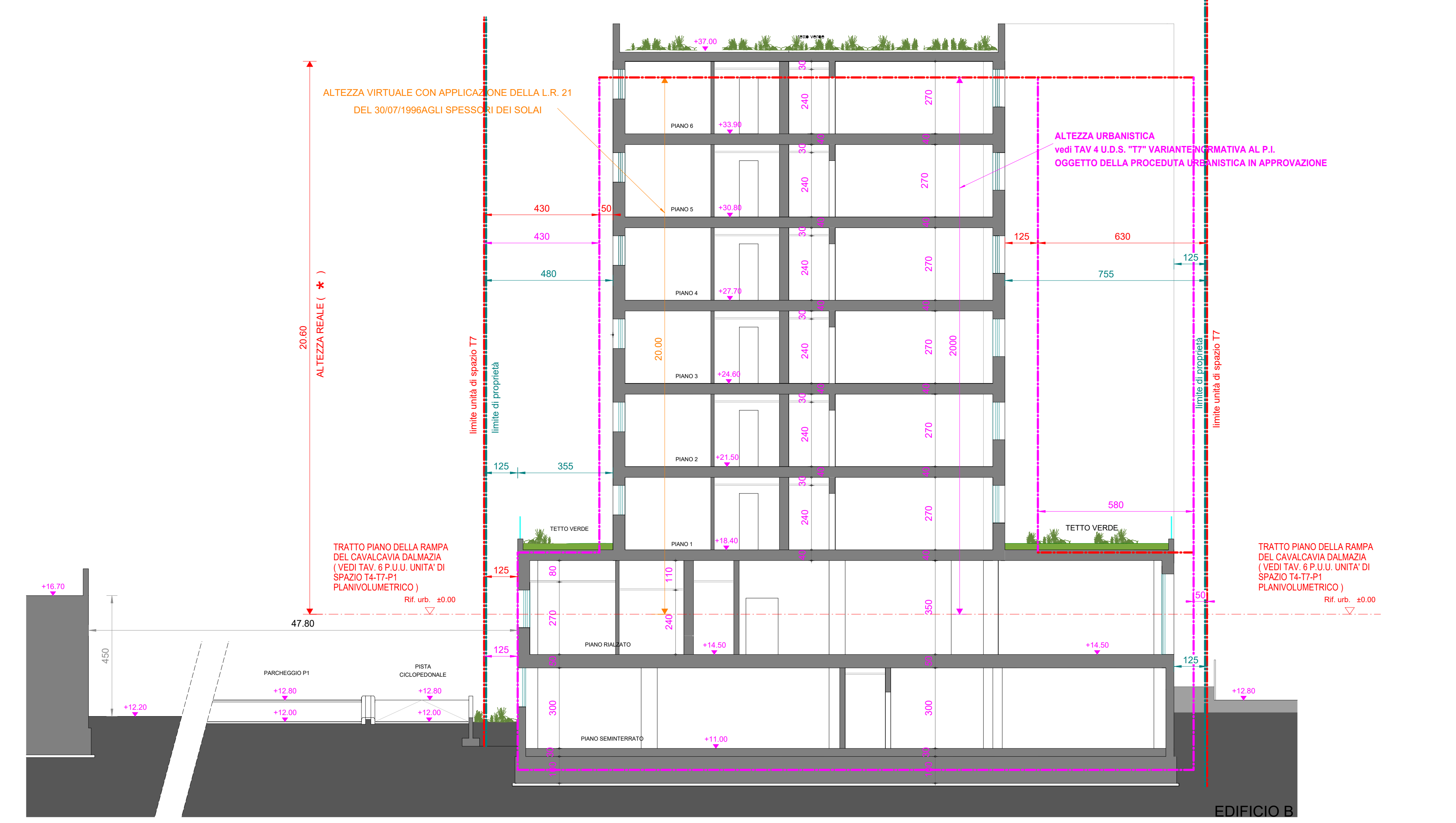

- LEGENDA
- LIMITE DI PROPRIETA'
  - LIMITE UNITA' DI SPAZIO T7
  - LIMITE MAX INVILUPPO

COMUNE DI PADOVA

PROGRAMMA DI RIQUALIFICAZIONE URBANA P.R.U. "IL SUPERAMENTO DEI MARGINI"

D.M. 21.12.04  
Approvato con Accordo di Programma del 23.12.1998 tra Ministero del L.R.P.P. - Regione Veneto - Comune di Padova - Aer di Padova  
D.G.R. n. 214 del 15.02.1999, pubblicato nel B.U.R.V. n. 22 del 12.03.1999

CONSTRUZIONE DI UN EDIFICIO AD USO STUDENTATO DENOMINATO "EDIFICIO B" NELL'UNITA' DI SPAZIO T7

COMITENTE <b>AGRIFUTURA</b> S.r.l. Via dell'Economia, 44 - 38100 Vicenza	PROGETTISTA OPERE ARCHITETTONICHE Dott. Arch. Gaetano Ingui Via dell'Economia, 90 38100 Vicenza (VI)	PROGETTISTA OPERE ARCHITETTONICHE Dott. Arch. Davide Tombolan Via Luigi Pellicci, 39 38100 Padova (PD)
--	---	---

TITOLO  
**SEZIONI A-A B-B C-C D-D**

CODICE PROGETTO X:\COMMISSIONE_1007_06_UDS_T7_EDIF_B_PADOVA\B11 AUTORIZZAZIONI PROGETTO\PROGETTO DEFINITIVO\1 Progetto Chiaro 2023	HOME FILE tav 14 Sezioni A-A B-B C-C.pdf	TAV <b>14</b>	SCALA 1_100
DATA 14.11.2023	REDAITO Tretico - Rosoni	VERIFICATO L. Tanello	APPROVATO G. Ingui

1	Aggiornamento generale a seguito osservazioni ULSS6	14.11.2023	Tretico - Rosoni	L. Tanello	G. Ingui
REV.	DESCRIZIONE	DATA	REDATTO	VERIFICATO	APPROVATO