

PROSPETTO A-A  
SCALA 1:100

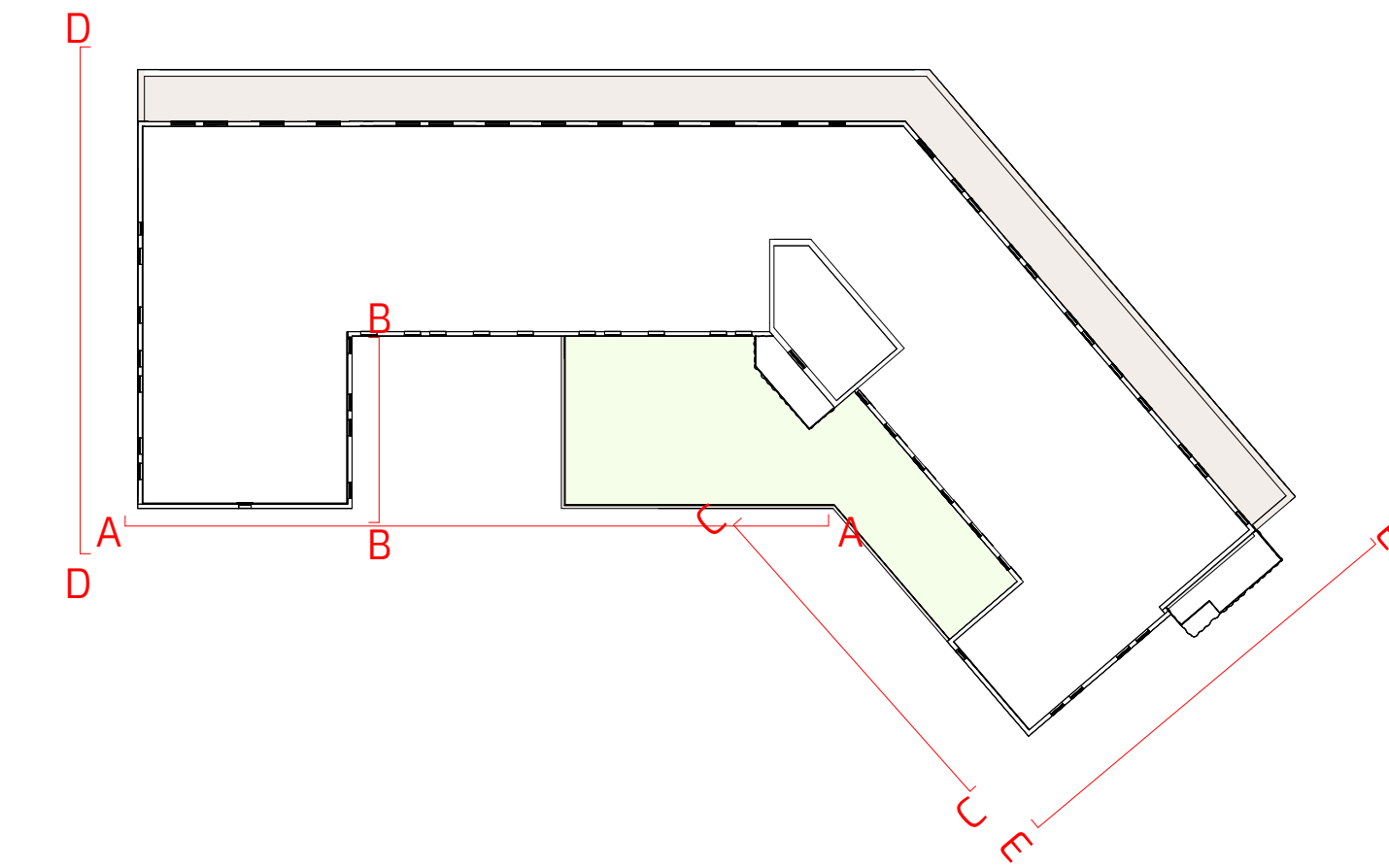

PROSPETTO E-E  
SCALA 1:100

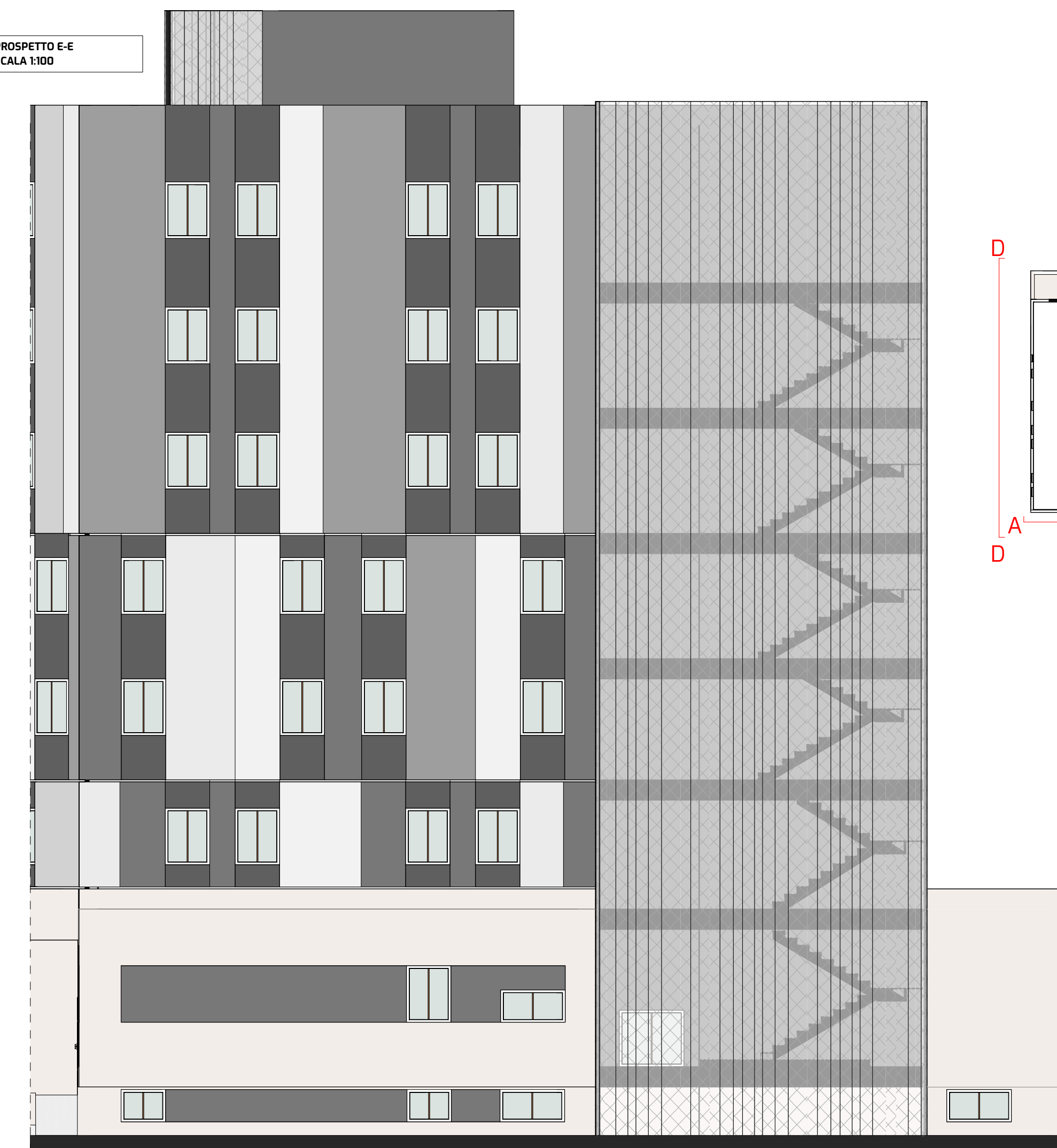

PROSPETTO B-B  
SCALA 1:100



PROSPETTO D-D  
SCALA 1:100

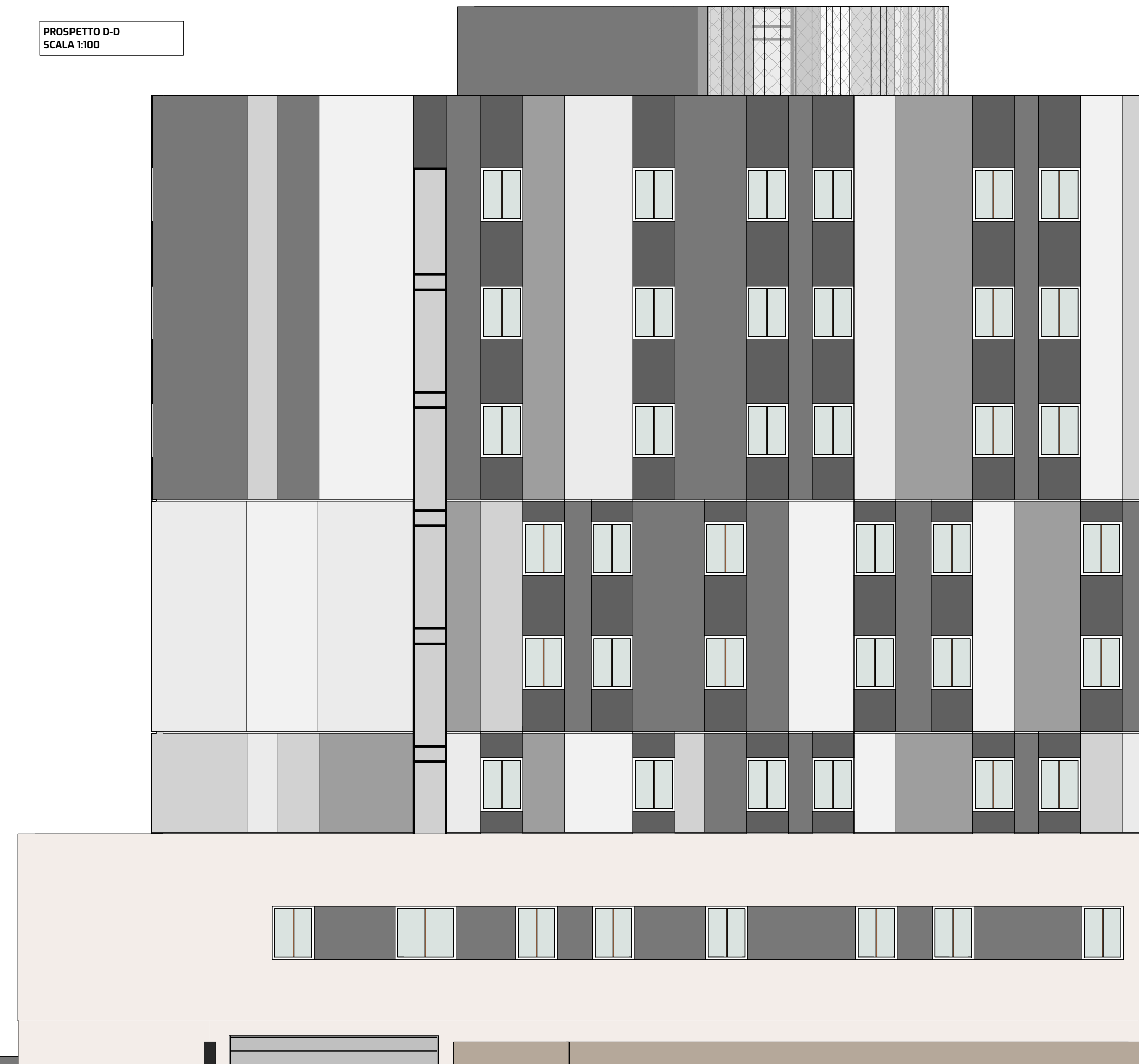

PROSPETTO C-C  
SCALA 1:100



COMUNE DI PADOVA

PROGRAMMA DI RIQUALIFICAZIONE URBANA P.R.U.  
"IL SUPERAMENTO DEI MARGINI"

D.M. 21.12.84  
Approvato con Accordo di Programma del 23.12.1998 tra Ministero del LL.PP. - Regione Veneto - Comune di Padova - Alter di Padova  
D.G.R. n. 214 del 11.02.1999, pubblicato nel B.U.R.V. n. 22 del 12.03.1999

COSTRUZIONE DI UN EDIFICIO AD USO STUDENTATO  
DENOMINATO "EDIFICIO B" NELL'UNITA' DI SPAZIO T7

COMITENTE  
**AGRIFUTURA s.r.l.**  
Via dell'Economia, 84 - 36100 Vicenza

PROGETTISTA  
**Dott. Arch. Gaetano Ingui**  
Via dell'Economia, 90  
36100 Vicenza (VI)

PROGETTISTA  
**Dott. Arch. Davide Tombolan**  
Via Luigi Pellizzo, 39  
35128 Padova (PD)

TITOLO  
**PROSPETTI Sud-Est Sud-Ovest**

CODICE PROGETTO	NOME FILE tav 13a Prospetti Sud-Est Sud-Ovest	TAV	SCALA:
	CODICE ELAB.	<b>13a</b>	
		DATA:	01.07.2023

REV.	DESCRIZIONE	DATA	REDATTO	VERIFICATO	APPROVATO
1	Aggiornamento generale a seguito osservazioni ULSS6	14.11.2023	D.Tombolan	D.Tombolan	D.Tombolan