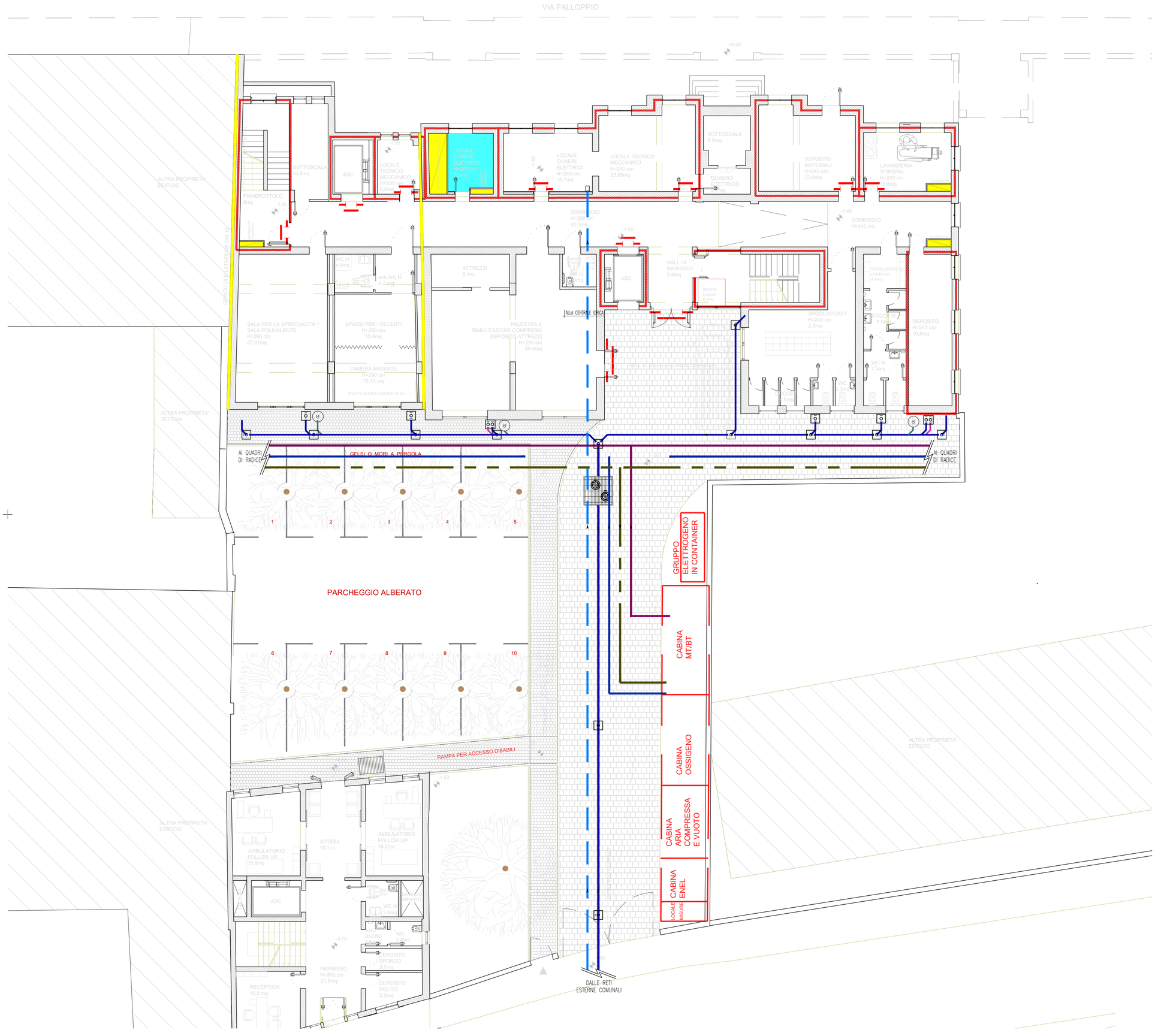

LEGENDA IMPIANTI MECCANICI

	PERCORSO TUBAZIONI IDRICO SANITARIE		PERCORSO TUBAZIONI ARIA COMPRESSA
	PERCORSO TUBAZIONI SCARICHI		POZZETTO DI ISPEZIONE
	PERCORSO TUBAZIONI OSSIGENO		VASCA CONDENSA GRASSI
	PERCORSO TUBAZIONI VUOTO ENDOCAVITARIO		VASCA ACQUE NERE DOTATA DI STAZIONE DI SOLLEVAMENTO
	PERCORSO MEDIA TENSIONE		

NOTE

COMMITTENTE

miglior vita possibile
VIA MILAZZO 12, 35142 PADOVA

REGIONE DEL VENETO
Azienda Ospedale Università Padova
VIA GIUSTINIANI 2, 35128 PADOVA

DESIGNAZIONE DELL'OPERA

REALIZZAZIONE DEL NUOVO CENTRO REGIONALE PER LE CURE PALLIATIVE PEDIATRICHE HOSPICE PEDIATRICO

EDIFICIO DI VIA FALLOPPIO

FASE DELLA PROGETTAZIONE

PROGETTO DI FATTIBILITA' TECNICO ECONOMICA

OGGETTO DEL DISEGNO

PLANIMETRIA ESTERNA ED ALLACCI

NICOLETTA PAIARO
Comune di Padova
04.03.2024 13:36:38
GMT+02:00

CODICE ELABORATO	Codice commessa	Fase progettuale	Specialità	Tipo elaborato	Numero elaborato	SCALA
	2234	PFTE	IM	TAV	001	1:100

REVISIONE	DATA	DESCRIZIONE	REDATTO	VERIFICATO	APPROVATO
0	Settembre 2023	Prima Emissione	R. Papazzoni	G.Artusi	G.Artusi
1	Dicembre 2023	Seconda Emissione	R. Papazzoni	G.Artusi	G.Artusi
2	Aprile 2024	Terza emissione	R. Papazzoni	G.Artusi	G.Artusi
3					

GRUPPO DI LAVORO:

PROGETTISTA INCARICATO	COLLABORATORE PER PROGETTAZIONE STRUTTURE	COLLABORATORE PER PROGETTAZIONE IMPIANTI	RESPONSABILE DELLA SICUREZZA IN FASE DI PROGETTAZIONE	INCARICATO PER I RILIEVI E LA MODELLAZIONE BIM	CONSULENTE PER LA PROGETTAZIONE ACUSTICA
Prof. Arch. Umberto Trame	Prof. Ing. Claudio Modena	Ing. Giorgio Artusi	Ing. Andrea Trame	Arch. Denis Mior	Ing. Dino Abate
A.S.T. engineering S.r.l. Corso Vittorio Emanuele II 50, 33170 Pordenone	SM Ingegneria S.r.l. Via dell'Artigianato 7, 37066 Colle di Sommacampagna (VR)	Via Marco Polo 19/A 35020 - Albignasego (PD)	A.S.T. engineering S.r.l. Corso Vittorio Emanuele II 50, 33170 Pordenone	Piazza IV Novembre 13, 33083 Chions (PN)	Corso Garibaldi 47, 33170 Pordenone