

SEZIONE 5-5

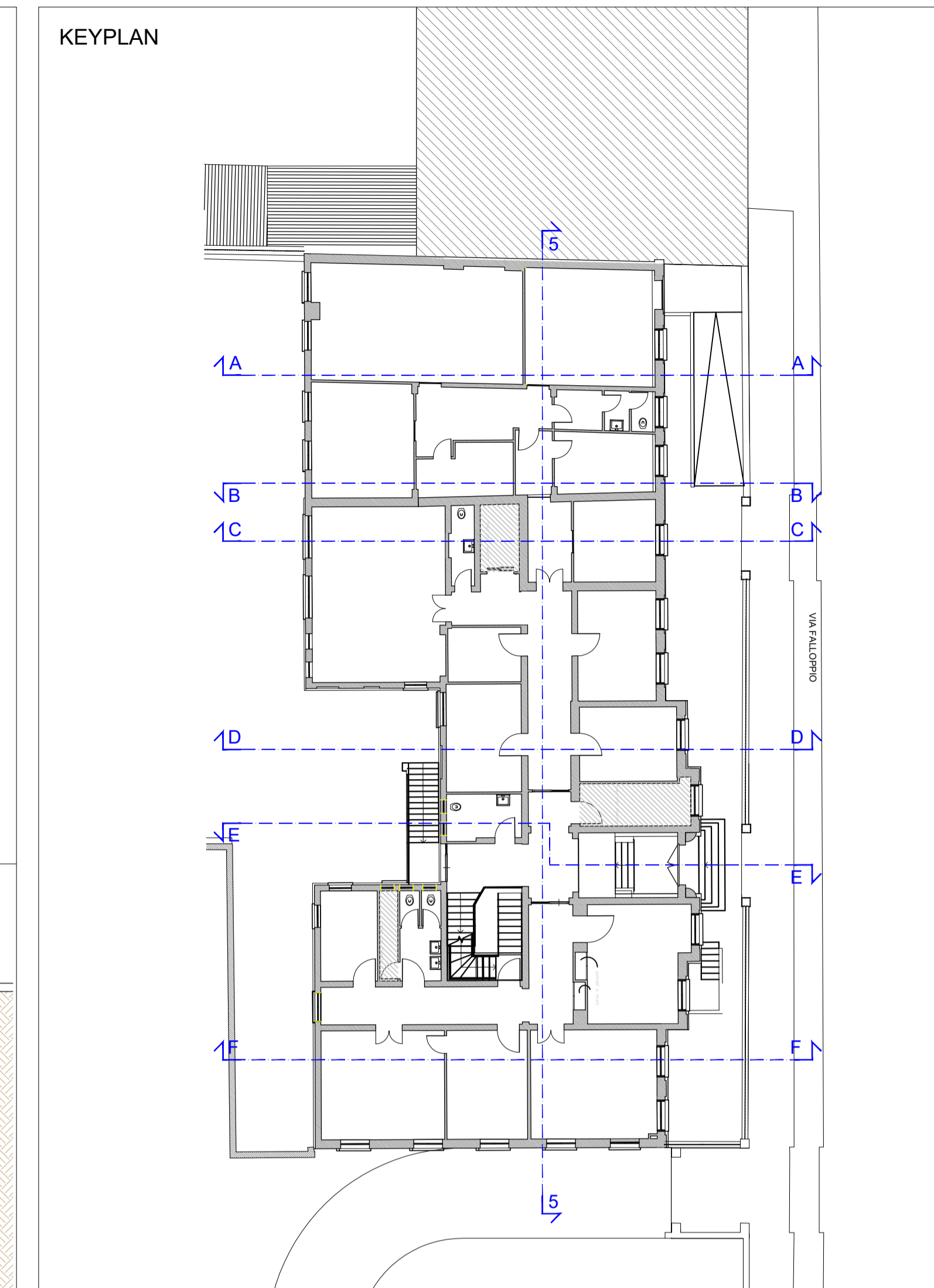

KEYPLAN



SEZIONE E-E



SEZIONE F-F

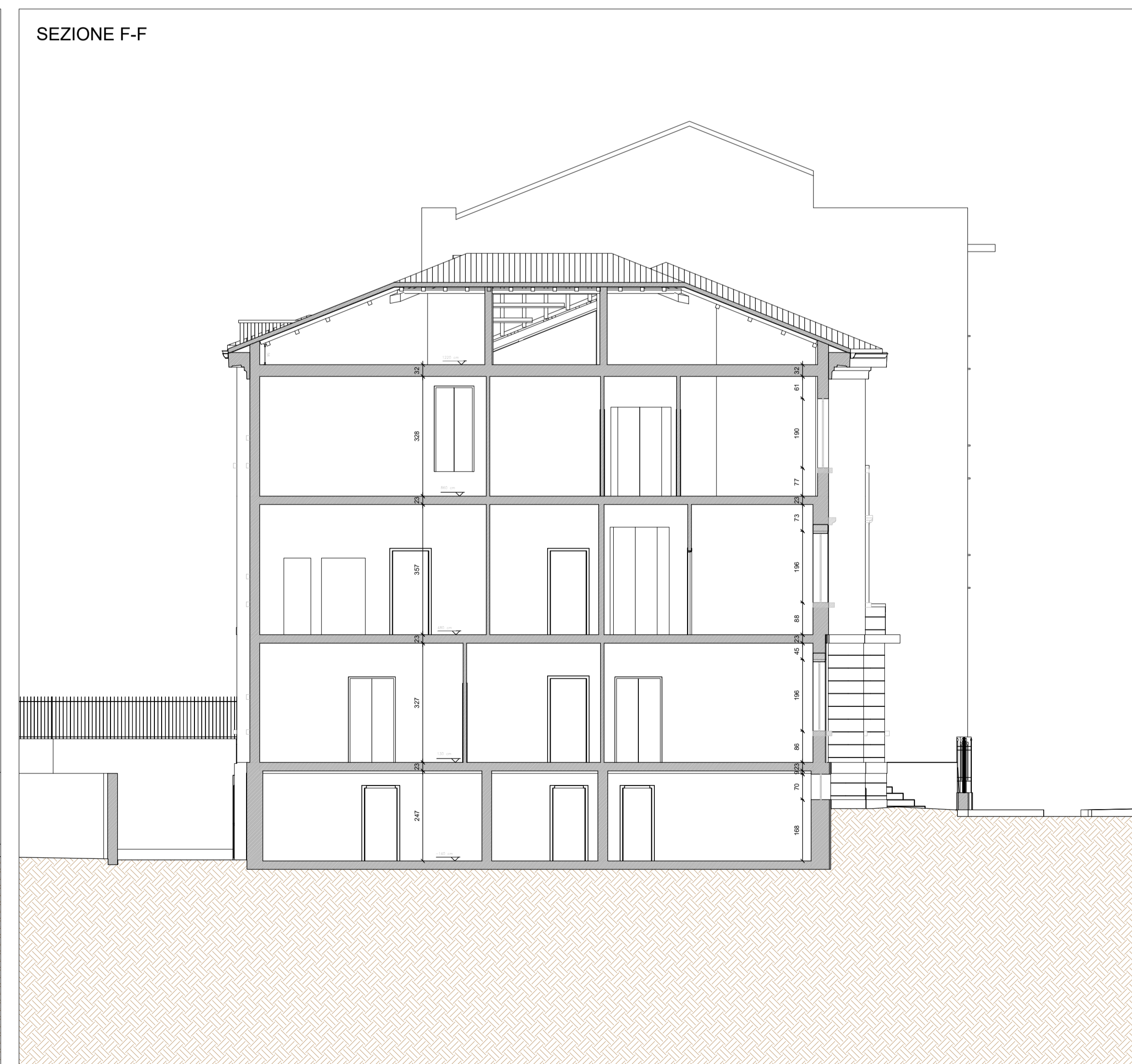

COMMITTENTE



DESIGNAZIONE DELL'OPERA

**REALIZZAZIONE DEL NUOVO CENTRO REGIONALE
PER LE CURE PALLIATIVE PEDIATRICHE
HOSPICE PEDIATRICO**

EDIFICIO DI VIA FALLOPPIO n. 17

FASE DELLA PROGETTAZIONE

PROGETTO DI FATTIBILITA' TECNICO ECONOMICA

OGGETTO DEL DISEGNO

**STATO DI FATTO
SEZIONE E-E
SEZIONE F-F
SEZIONE 5-5**

CODICE ELABORATO		2234	PFTÉ	R	TAV	F007	SCALA
REVISIONE	DATA	DESCRIZIONE	REDATTO	VERIFICATO	APPROVATO		
0	Settembre 2023	Prima emissione	F. Comici	A. Trame	U. Trame		1:100
1	Dicembre 2023	Seconda emissione	F. Comici	A. Trame	U. Trame		
2	Aprile 2024	Terza emissione	F. Comici	A. Trame	U. Trame		
3							

GRUPPO DI LAVORO:

PROGETTISTA INCARICATO	COLLABORATORE PER PROGETTAZIONE STRUTTURE	COLLABORATORE PER PROGETTAZIONE INFANZI	RESPONSABILE DELLA SPECIFICAZIONE IN FASE DI PROGETTAZIONE	INCARICATO PER I RILEVI E LA MODELLAZIONE BIM	CONSULENTE PER LA PROGETTAZIONE ACUSTICA
Prof. Arch. Umberto Trame	Prof. Ing. Claudio Modena	Ing. Giorgio Artusi	Ing. Andrea Trame	Arch. Denis Mor	Ing. Dino Abate
AST engineering S.r.l. Corso Vittorio Emanuele II 50, 33119 Pordenone	SM Ingegneria S.r.l. Via dell'Artigianato 7, 31068 Cole di Sommacampagna (PD)	Via Marco Polo 19/A, 36023 - Adige (PD)	Corso Vittorio Emanuele II 50, 33119 Pordenone	Piazza F.lli Novembre 13, 35083 Chiomonte (PD)	Corso Garibaldi 47, 33100 Pordenone