

PIANTA DEL LIVELLO 0 (quota -1.40)

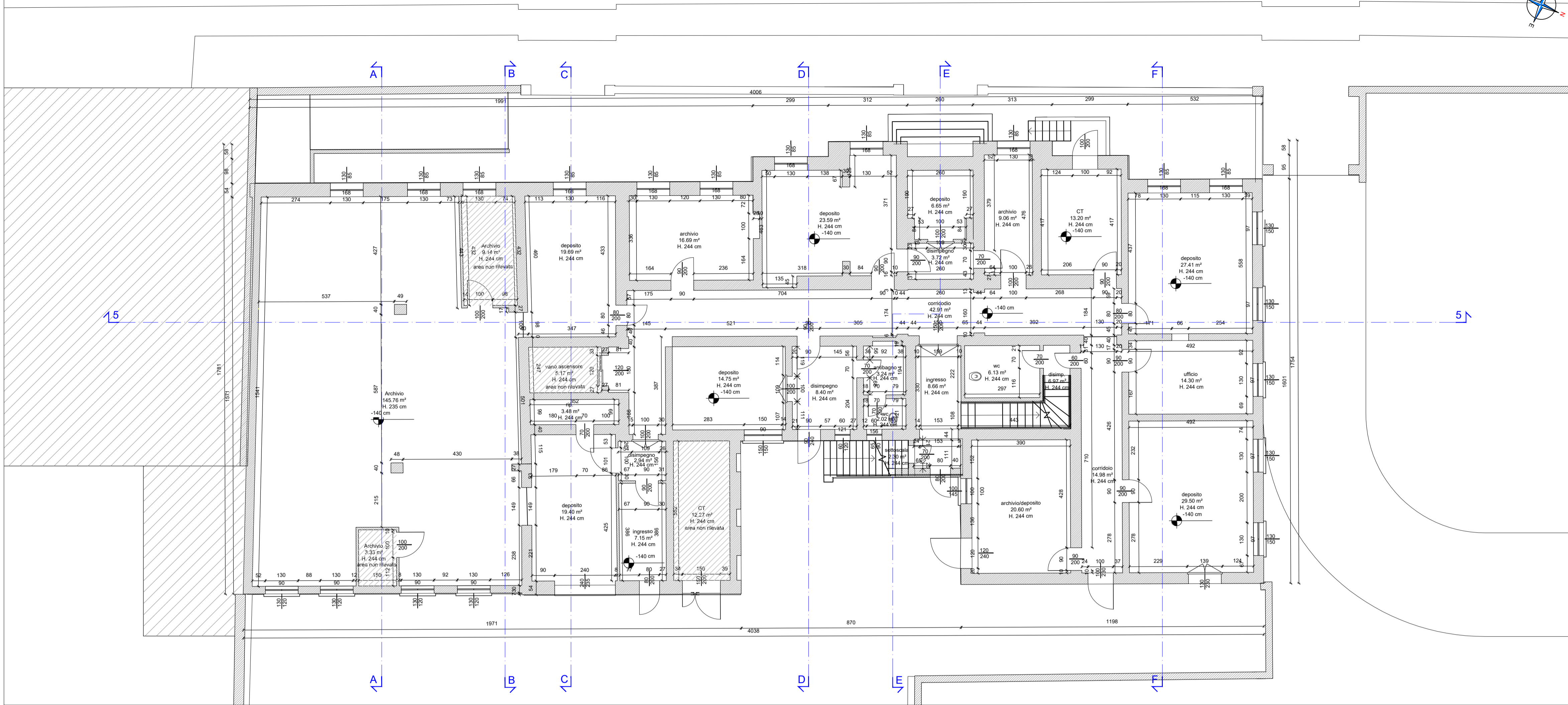

PIANTA DEL LIVELLO 1 (quota +1.30)

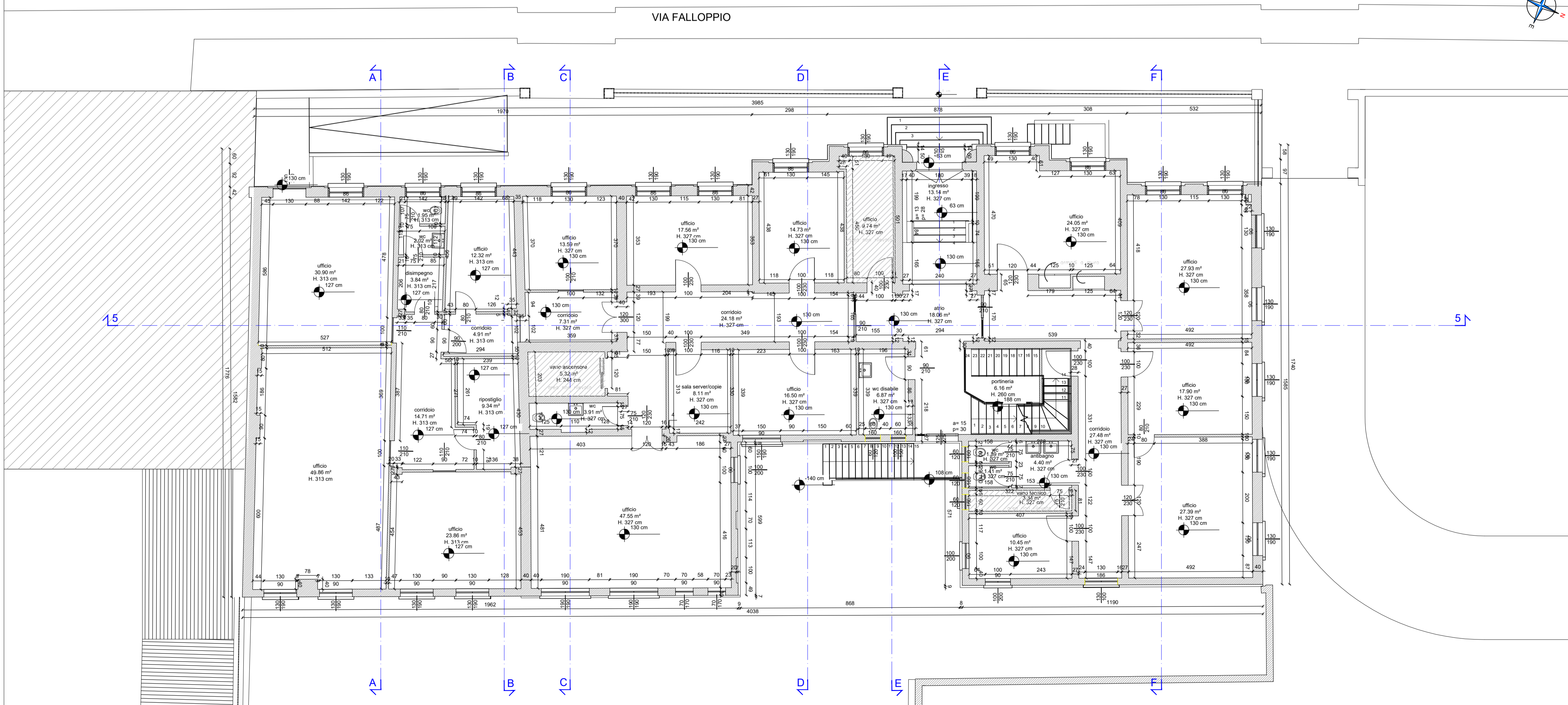

COMMITTENTE

**miglior vita possibile**  
VIA MILAZZO 12, 35142 PADOVA

**Azienda Ospedale Università Padova**  
VIA GIUSTINIANI 2, 35128 PADOVA

---

DESIGNAZIONE DELL'OPERA

**REALIZZAZIONE DEL NUOVO CENTRO REGIONALE PER LE CURE PALLIATIVE PEDIATRICHE HOSPICE PEDIATRICO**  
**EDIFICIO DI VIA FALLOPIO n. 17**

---

FASE DELLA PROGETTAZIONE

**PROGETTO DI FATTIBILITA' TECNICO ECONOMICA**

---

OGGETTO DEL DISEGNO

**STATO DI FATTO**  
PIANTA DEL LIVELLO 0 (quota -1.40)  
PIANTA DEL LIVELLO 1 (quota +1.30)

---

CODICE ELABORATO

2234	PFTÉ	R	TAV	F003
------	------	---	-----	------

SCALA: 1:100

REVISIONE	DATA	DESCRIZIONE	REDATTO	VERIFICATO	APPROVATO
0	Settembre 2023	Prima emissione	F. Comici	A. Trame	U. Trame
1	Dicembre 2023	Seconda emissione	F. Comici	A. Trame	U. Trame
2	Aprile 2024	Terza emissione	F. Comici	A. Trame	U. Trame
3					

---

GRUPPO DI LAVORO:

PROGETTISTA INCARICATO Prof. Arch. Umberto Trame	COLLABORATORE PER PROGETTAZIONE STRUTTURE Prof. Ing. Claudio Modena	COLLABORATORE PER PROGETTAZIONE IMPIANTI Ing. Giorgio Artusi	RESPONSABILE DELLA SPESAZIONE IN FASE DI PROGETTAZIONE Ing. Andrea Trame	INCARICATO PER I RILEVI E LA MODELLAZIONE BIM Arch. Denis Mor	CONSULENTE PER LA PROGETTAZIONE ACUSTICA Ing. Dino Abate
-----------------------------------------------------	------------------------------------------------------------------------	-----------------------------------------------------------------	-----------------------------------------------------------------------------	------------------------------------------------------------------	-------------------------------------------------------------