

1 LPF - 00 Piano Terra  
1 : 50

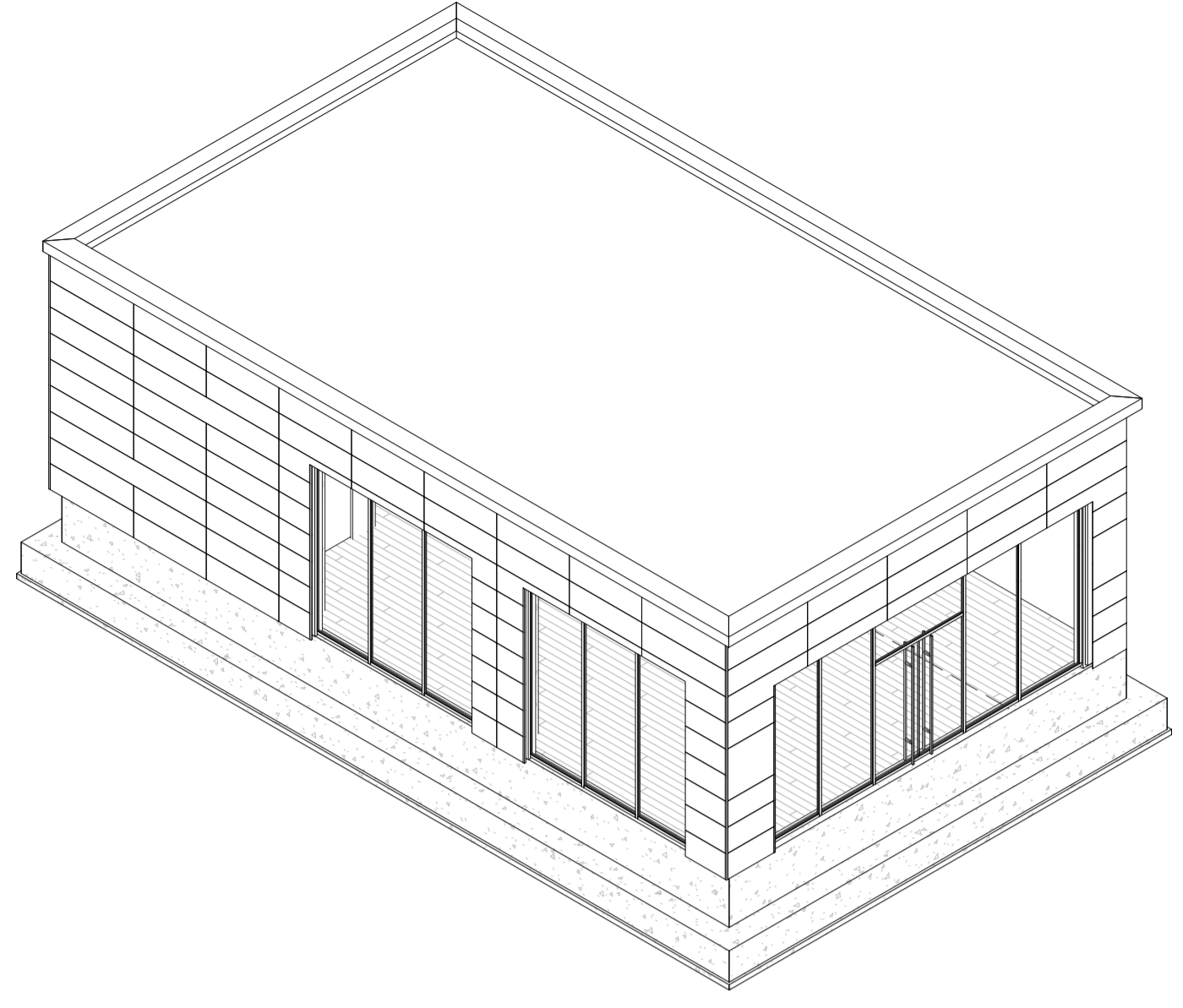

5 Vista Assonometrica - N-E

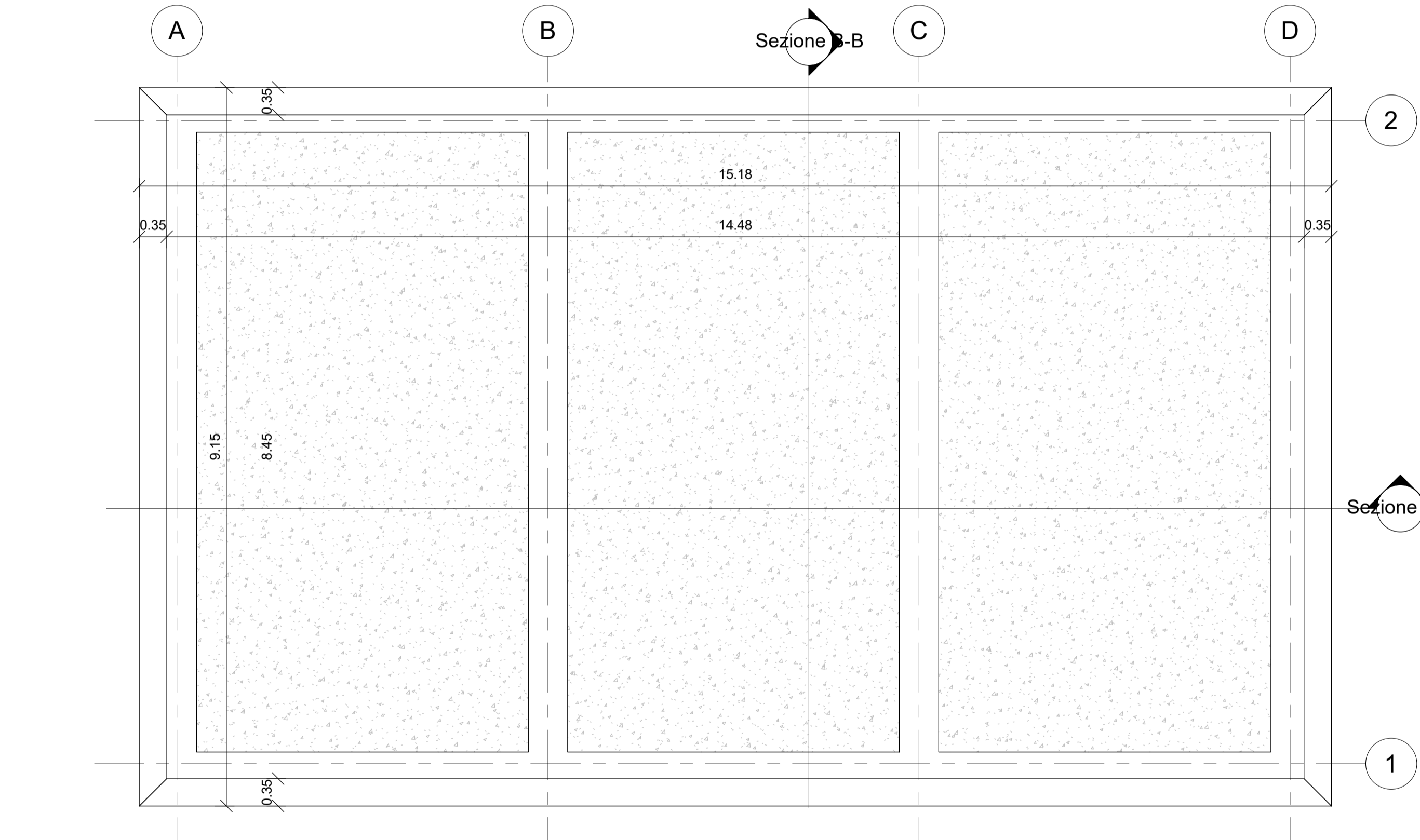

2 LPF - 01 Piano Copertura  
1 : 50

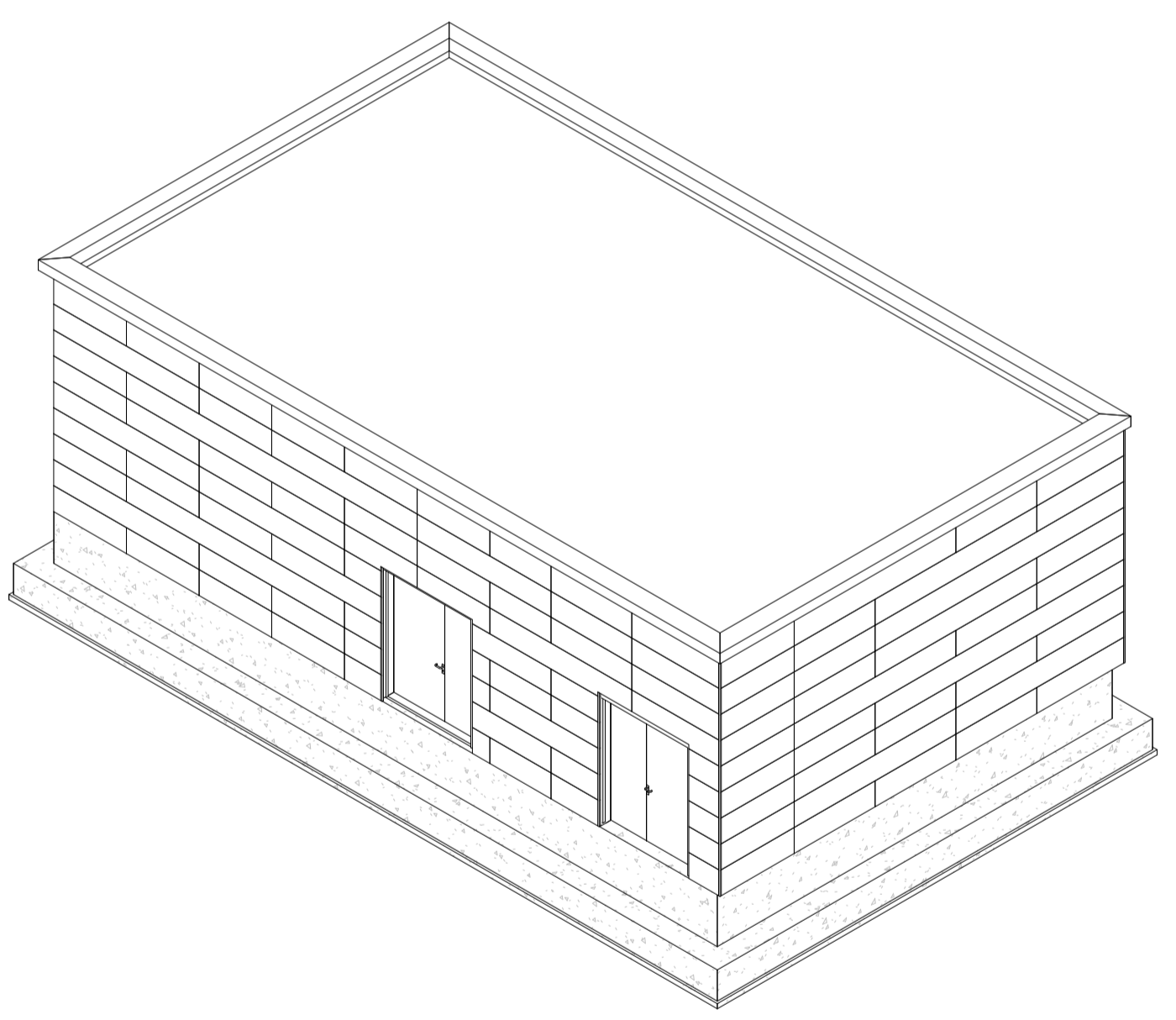

6 Vista Assonometrica - S-O

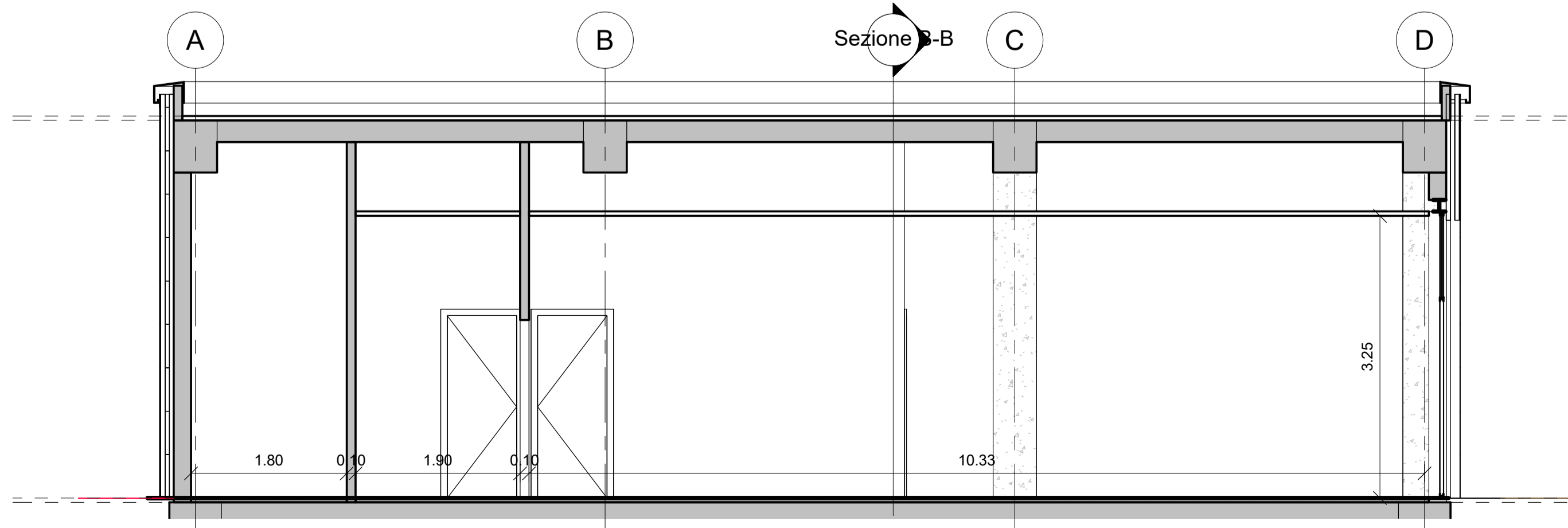

3 Sezione A-A  
1 : 50

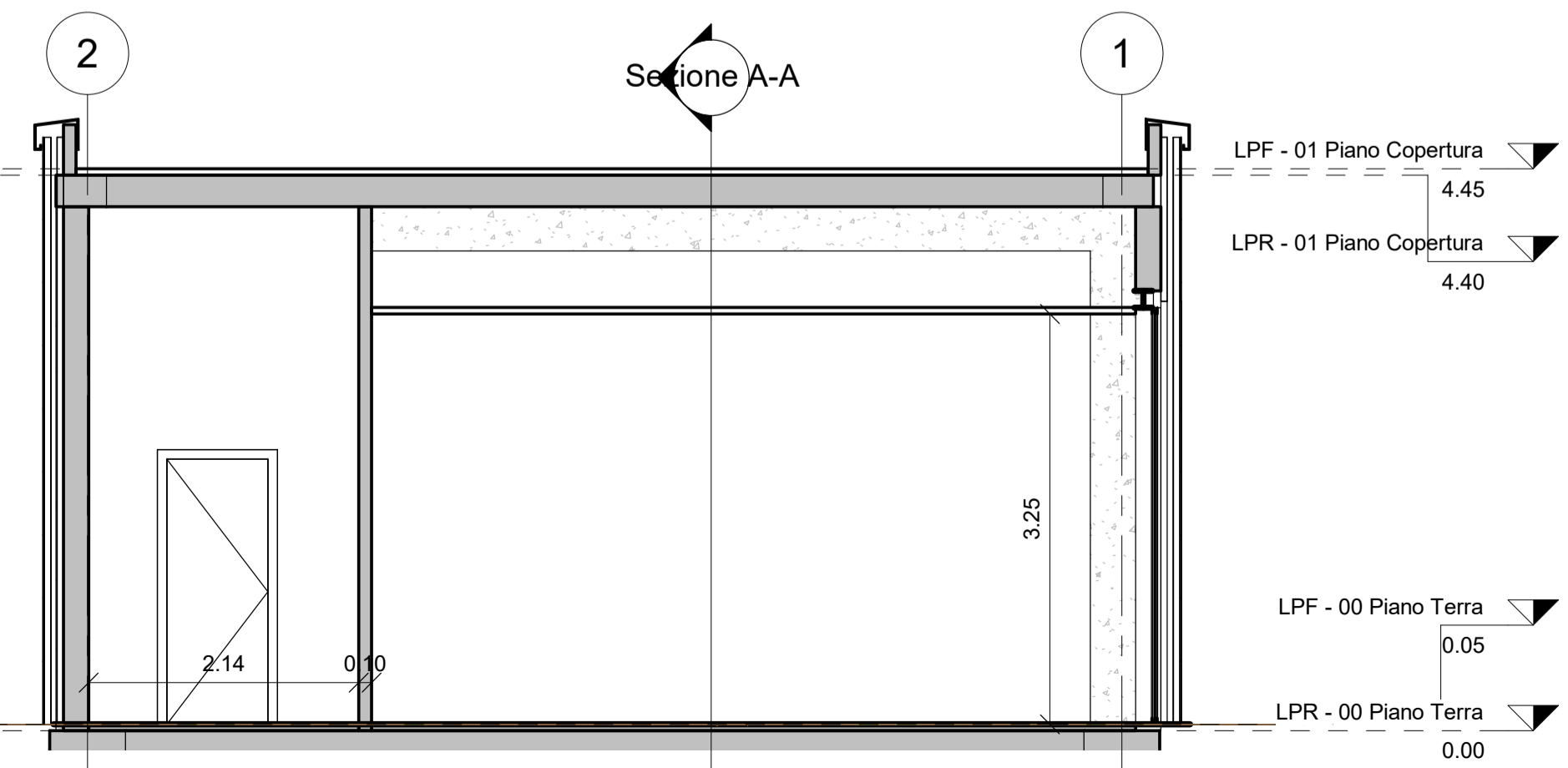

4 Sezione B-B  
1 : 50

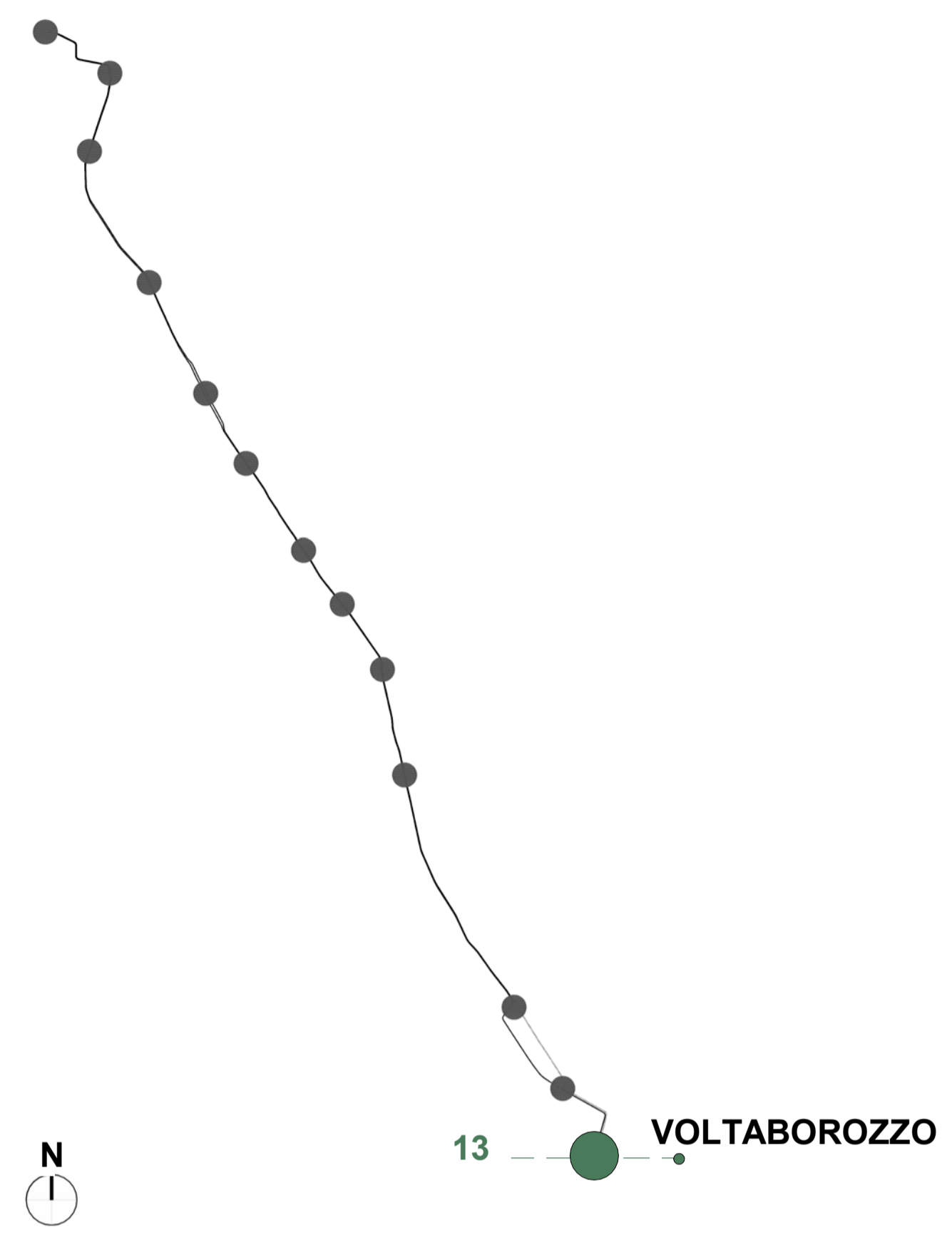

TUTTE LE QUOTE DEL DISEGNO SONO QUOTE RELATIVE  
L'INDICAZIONE LPF - 00 PIANO TERRA 0.05 CORRISPONDE ALLA QUOTA ASSOLUTA 10.20 m

COMMITTENTE:  
 IL DIRETTORE FUNZIONALE  
 Dott. Ing. Diego Galiazzo  
 IL RESPONSABILE UNICO DEL PROCEDIMENTO  
 Arch. Gaetano Panetta

PROGETTAZIONE:  
 MANDATARIA  
 MANDANTE  
 MANDANTE  
 ASSOCIAZIONE PROFESSIONALE INGEGNERI  
 SERVIZI INTEGRATI INGENNERIA ED ARCHITETTURA  
 MANDANTE  

ERREGI  
 PROGETTAZIONE DEFINITIVA DELLA NUOVA LINEA TRAMVIARIA NELLA CITTÀ DI PADOVA SIR 3

FABBRICATO RISTOTRO - PROGETTO ARCHITETTONICO  
 Piante e Sezioni

IL PROGETTISTA RESPONSABILE DELL'INTEGRAZIONE  
 Dott. Ing. Luca Bernardini

SCALA:  
 1 : 50

Revis.	Descrizione	Redatto	Data	Verificato	Data	Approvato	Data	Autorizzato	Data
A	Emissione Esecutiva	V.Kondov	Maggio 2020	F.Paduanò	Maggio 2020	A.Peresso	Maggio 2020	L.Catallo	Maggio 2020
B	Emissione a seguito verifica	A.Stefani R.Moreno A.Pistilli	Novembre 2020	F.Paduanò	Novembre 2020	A.Peresso	Novembre 2020	L.Catallo	Novembre 2020