

1 A-A
1 : 100

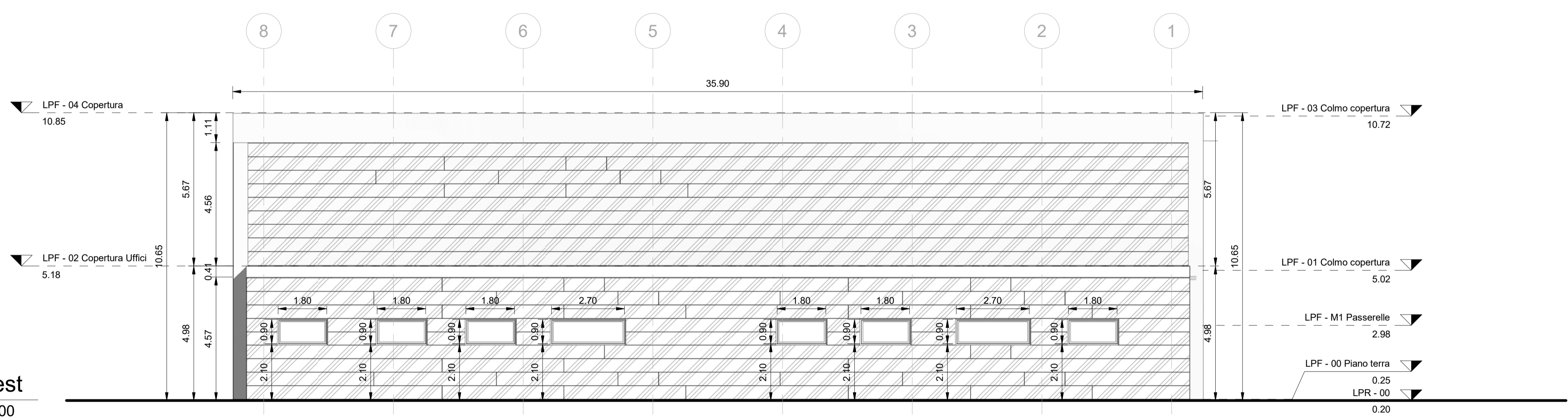

2 Ovest
1 : 100

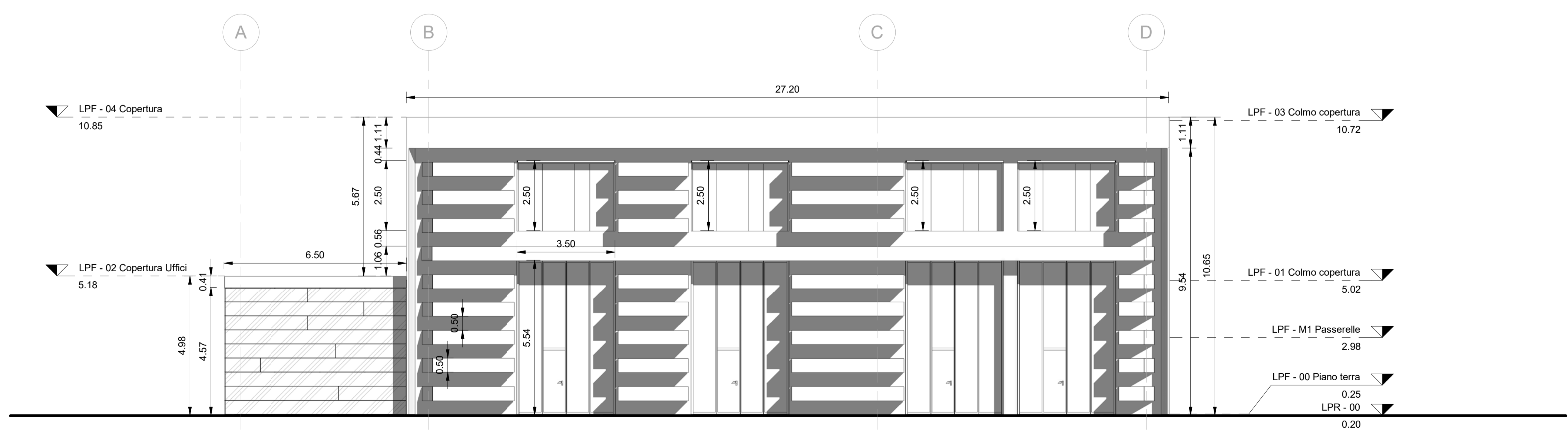

3 Sud
1 : 100

TUTTE LE QUOTE DEL DISEGNO SONO QUOTE RELATIVE.
L'INDICAZIONE LPF - 0.00 PIANO TERRA 0.25 CORRISPONDE ALLA QUOTA ASSOLUTA 10.20 m

COMMITTENTE:

APS holding
Aps Holding s.p.a.
Società soggetta all'attività di direzione e coordinamento del Comune di Padova

IL DIRETTORE FUNZIONALE
Dott. Ing. Diego Galiazzo

IL RESPONSABILE UNICO DEL PROCEDIMENTO
Arch. Gaetano Panetta

PROGETTAZIONE:

MANDATARIA
ITALFERR
GRUPPO FERROVIE DELLO STATO ITALIANE

MANDANTE
SDAprogetti
ASSOCIAZIONE PROFESSIONALE INGEGNERI

MANDANTE
ERREGI
SERVIZIO INTEGRATO DI INGEGNERIA ED ARCHITETTURA

MANDANTE
PINI
ITALIA

ERREGI

PROGETTAZIONE DEFINITIVA DELLA NUOVA LINEA TRAMVIARIA NELLA CITTÀ DI PADOVA SIR 3

Ampliamento deposito Capolinea Guizza (SIR1)
Progetto Architettonico
Prospetti e sezioni tav 2/2

IL PROGETTISTA RESPONSABILE DELL'INTEGRAZIONE
Dott. Ing. Luca Bernardini

SCALA:
1 : 100

COMMESSA	LOTTO	FASE	ENTE	TIPO DOC.	OPERA/DISCIPLINA	PROGR.	REV.
1D01	00	D	Z2	PA	FA0403	002	B

Revis.	Descrizione	Redatto	Data	Verificato	Data	Approvato	Data	Autorizzato	Data
A	Emissione Esecutiva	C.Rollo	Aprile 2020	V. Kondov F. Paduano	Aprile 2020	A. Peresso	Aprile 2020	L. Catallo	Aprile 2020
B	Emissione a seguito verifica	A. Pistilli	Novembre 2020	R. Moreno F. Paduano	Novembre 2020	A. Peresso	Novembre 2020	L. Catallo	Novembre 2020