

1 Prospetto Est
1 : 50

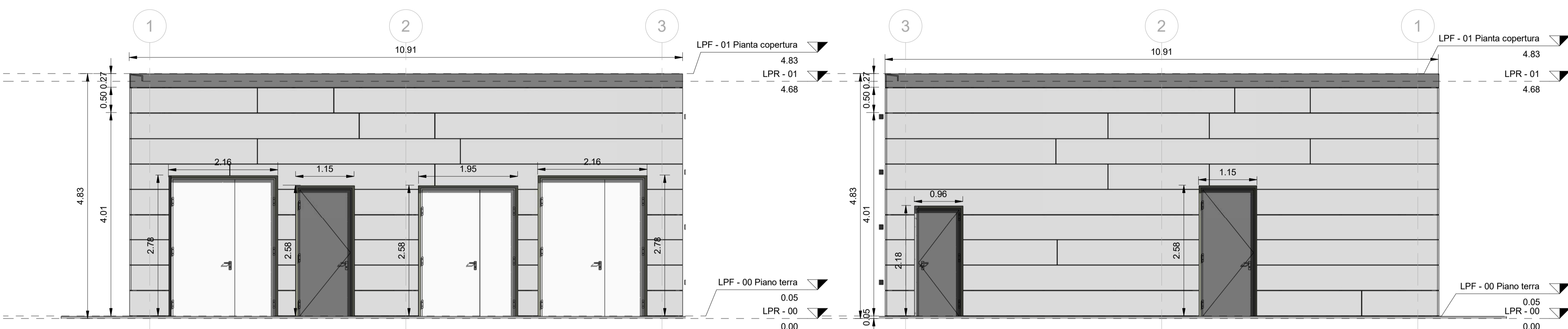

2 Prospetto Sud
1 : 50

3 Prospetto Nord
1 : 50

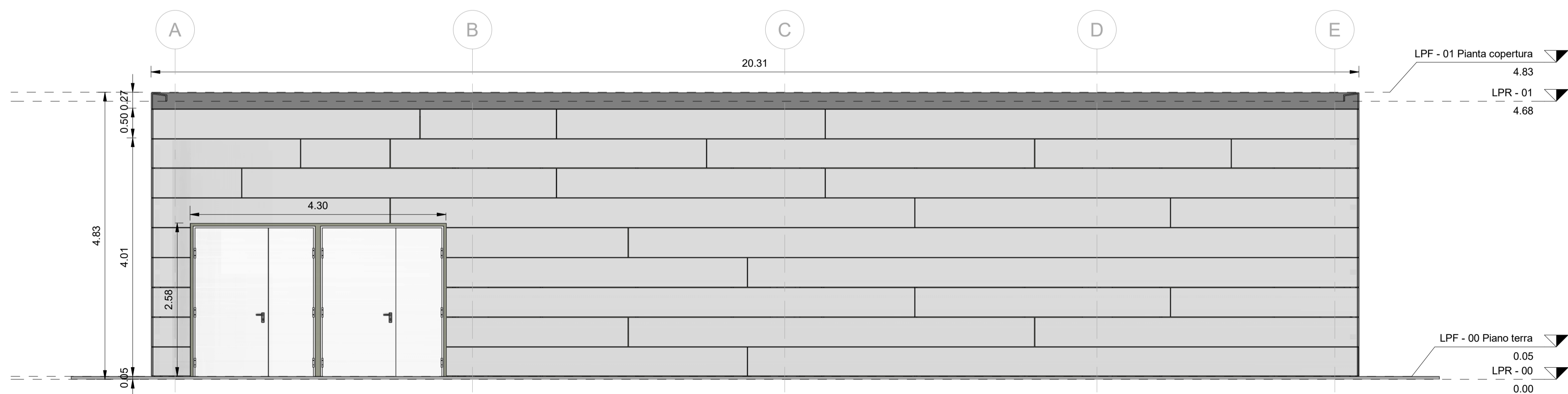

4 Prospetto Ovest
1 : 50

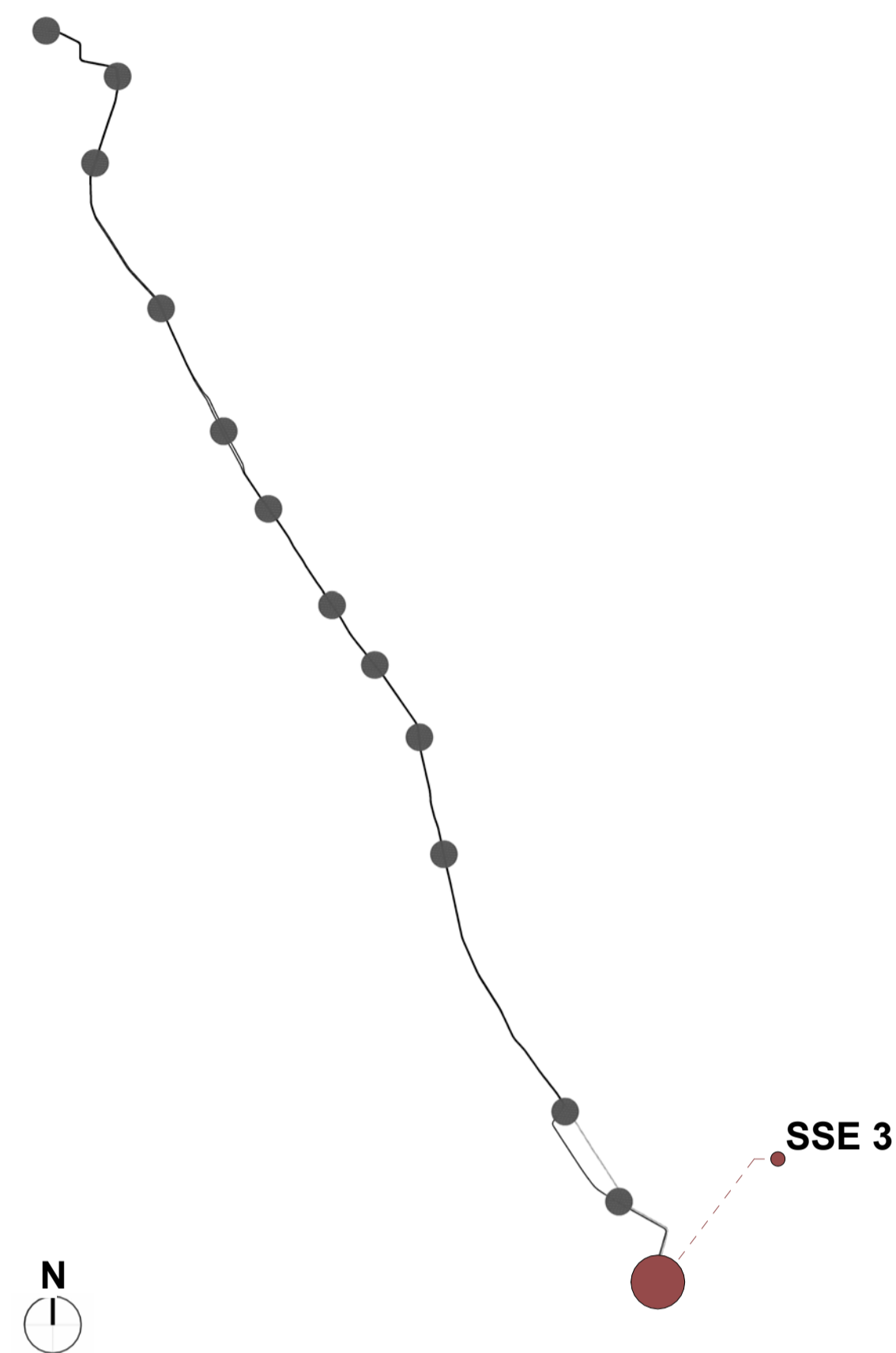

TUTTE LE QUOTE DEL DISEGNO SONO QUOTE RELATIVE
L'INDICAZIONE LPF - 00 PIANO TERRA 0.05 CORRISPONDE ALLA QUOTA ASSOLUTA 10.20 m

COMMITTENTE:
 **IL DIRETTORE FUNZIONALE**
 Dott. Ing. Diego Galazzo
IL RESPONSABILE UNICO DEL PROCEDIMENTO
 Arch. Gaetano Panetta

PROGETTAZIONE: MANDATARIA
 **MANDATARIA**
 MANDANTE:  **MANDANTE**  **MANDANTE**  **MANDANTE**

ERREGI
 PROGETTAZIONE DEFINITIVA DELLA NUOVA LINEA TRAMVIARIA NELLA
 CITTÀ DI PADOVA SIR 3

Fabbricati tecnologici di linea - Progetto Architettonico

Prospetti

IL PROGETTISTA RESPONSABILE DELL'INTEGRAZIONE
 Dott. Ing. Luca Bernardini

SCALA:
 1 : 50

COMMESSA LOTTO FASE ENTE TIPO DOC. OPERA/DISCIPLINA Progr. REV.
 NP00 00 D Z2 PB FA0303 001 B

Revis.	Descrizione	Redatto	Data	Verificato	Data	Approvato	Data	Autorizzato	Data
A	Emissione Esecutiva	C.Rollo	Aprile 2020	V.Kondov F.Paduano	Aprile 2020	A.Peresso	Aprile 2020	L.Catallo	Aprile 2020
B	Emissione a seguito verifica	F.Vassalotti	Novembre 2020	F.Paduano R.Moreno	Novembre 2020	A.Peresso	Novembre 2020	L.Catallo	Novembre 2020