

1 LPF - 00 Piano terra
1 : 50

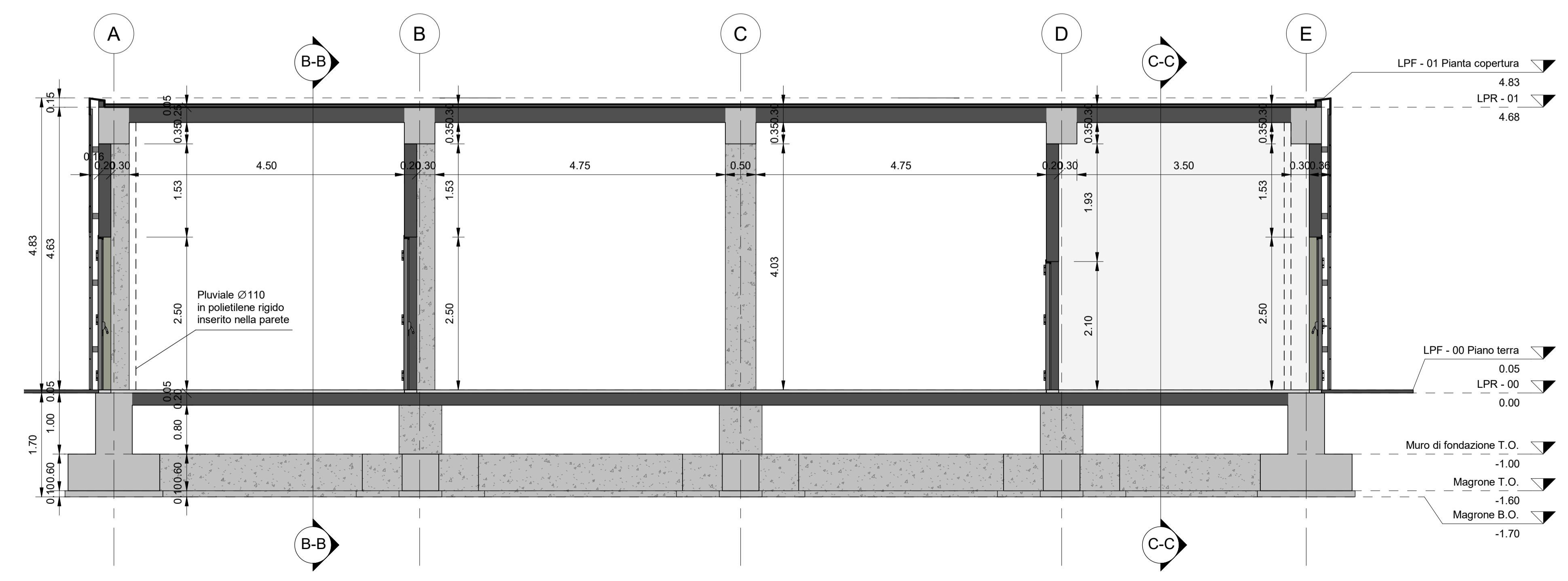

2 A-A
1 : 50

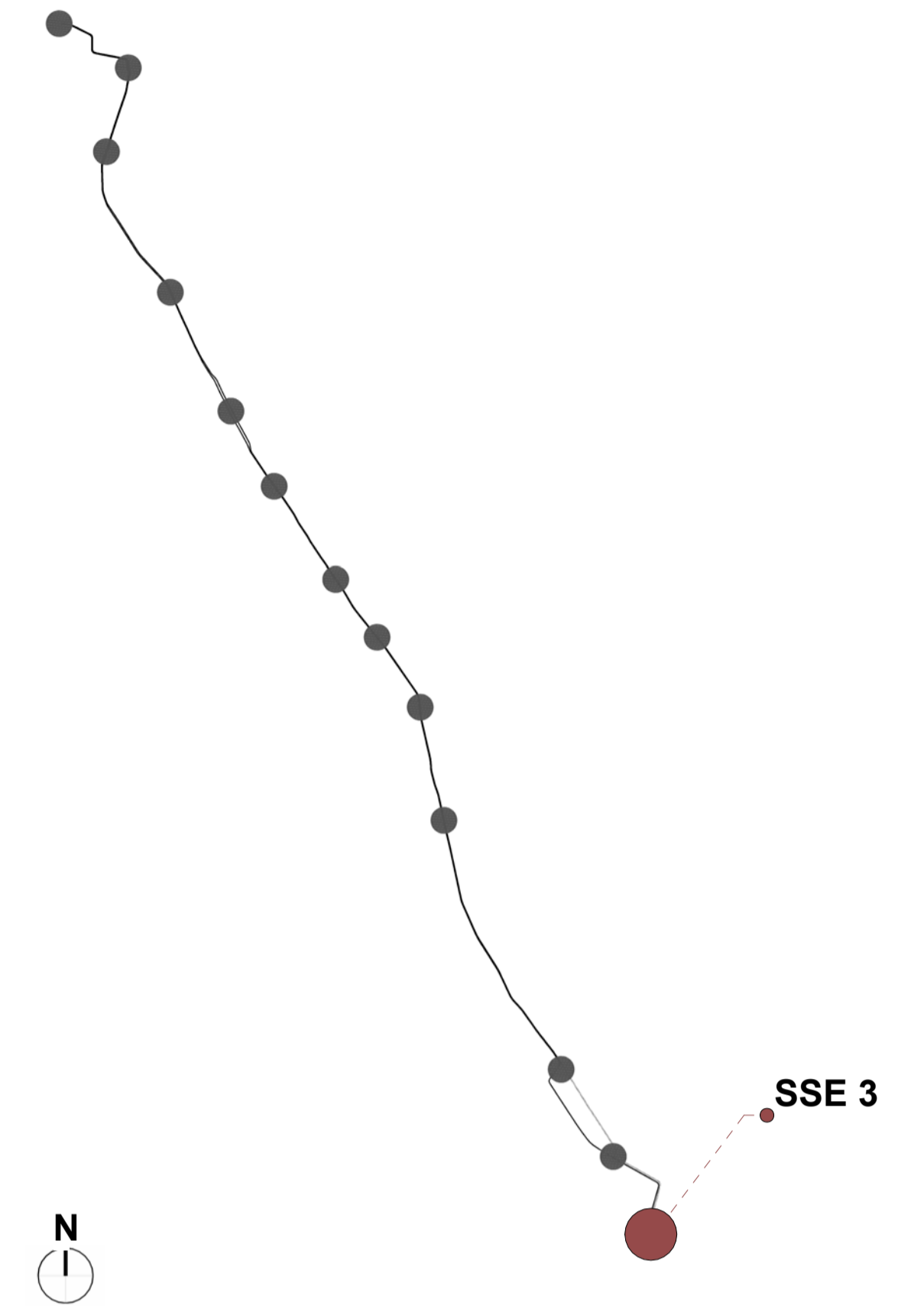

TUTTE LE QUOTE DEL DISEGNO SONO QUOTE RELATIVE
L'INDICAZIONE LPF - 00 PIANO TERRA 0.05 CORRISPONDE ALLA QUOTA ASSOLUTA 10.20 m

COMMITTENTE:
 IL DIRETTORE FUNZIONALE
 Dott. Ing. Diego Galiazzo
 IL RESPONSABILE UNICO DEL PROCEDIMENTO
 Arch. Gaetano Panetta

PROGETTAZIONE: MANDATARIA
 GRUPPO FERROVIE DELLO STATO ITALIANE

MANDANTE: MANDANTE MANDANTE
 ASSOCIAZIONE PROFESSIONALE INGEGNERI
 SERVIZIO INTEGRATO DI INGEGNERIA ED ARCHITETTURA

ERREGI
 PROGETTAZIONE DEFINITIVA DELLA NUOVA LINEA TRAMVIARIA NELLA CITTÀ DI PADOVA SIR 3

Fabbricati tecnologici di linea - Progetto Architettonico
 Piante e Sezioni 1/2

IL PROGETTISTA RESPONSABILE DELL'INTEGRAZIONE
 Dott. Ing. Luca Bernardini 
 SCALA: 1 : 50

COMMESSA LOTTO FASE ENTE TIPO DOC. OPERA/DISCIPLINA PROGR. REV.
 NP00 00 D Z2 PB FA0305 001 B

Revis.	Descrizione	Redatto	Data	Verificato	Data	Approvato	Data	Autorizzato	Data
A	Emissione Esecutiva	C.Rollo	Aprile 2020	F.Paduanò	Aprile 2020	A.Peresso	Aprile 2020	L.Catalo	Aprile 2020
B	Emissione a seguito verifica	F.Vassalotti	Novembre 2020	F.Paduanò R. Moreno	Novembre 2020	A.Peresso	Novembre 2020	L.Catalo	Novembre 2020