

1 Prospetto Est
1 : 50

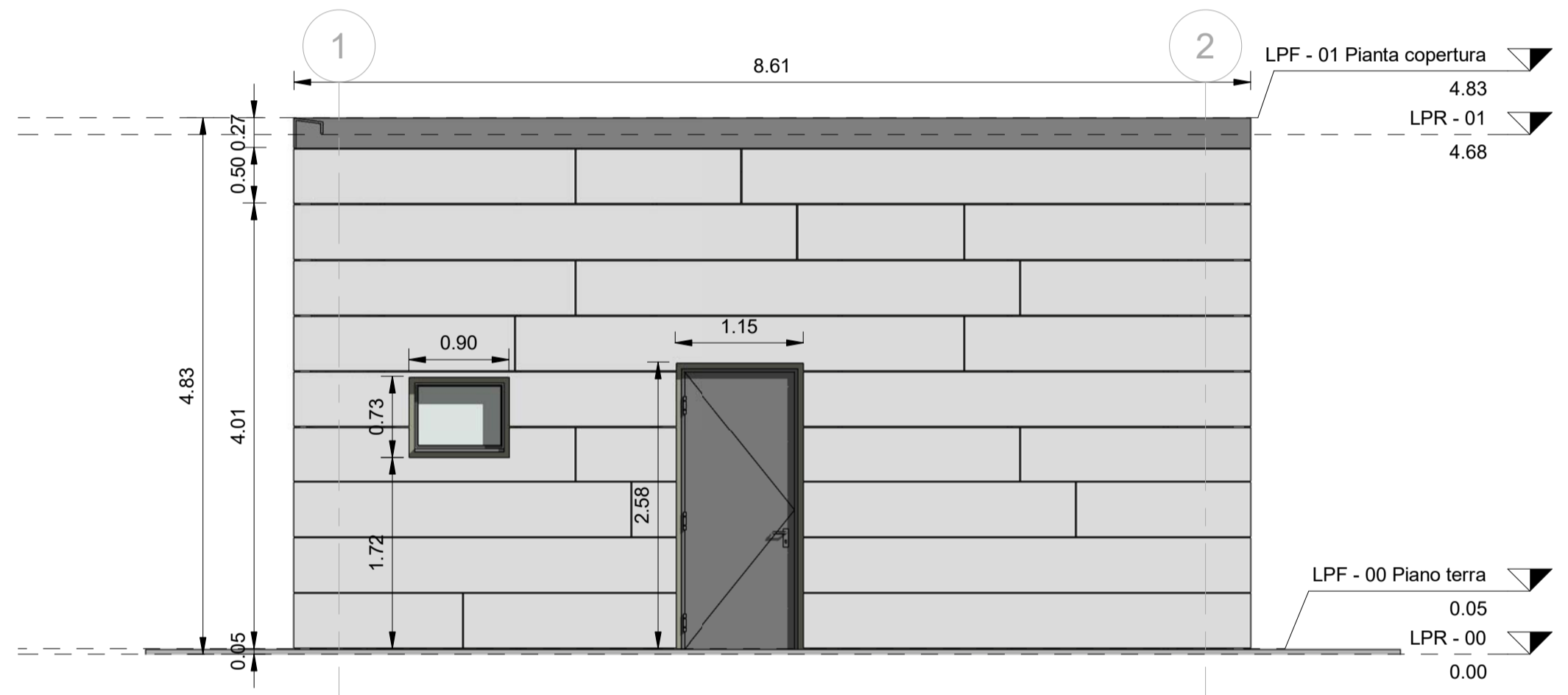

2 Prospetto Sud
1 : 50

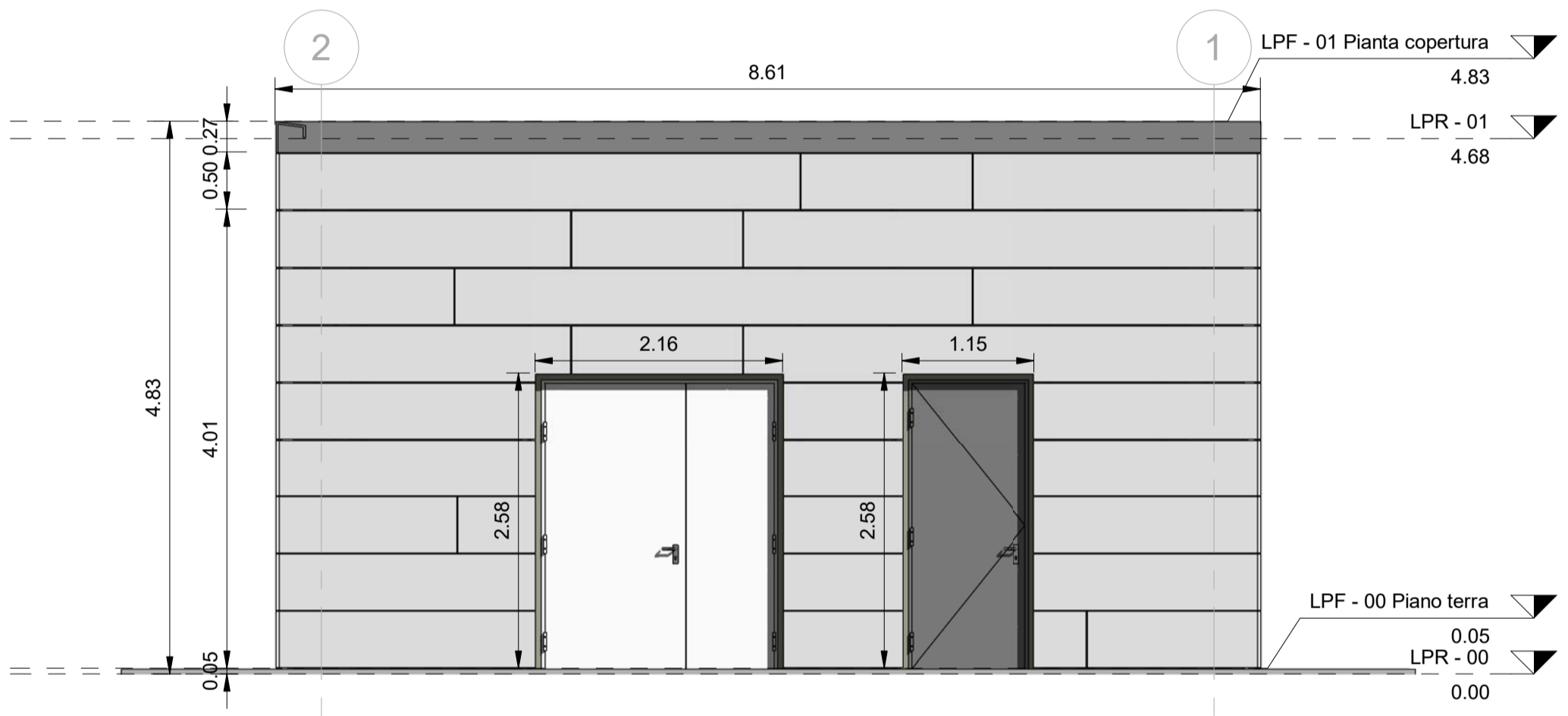

3 Prospetto Nord
1 : 50

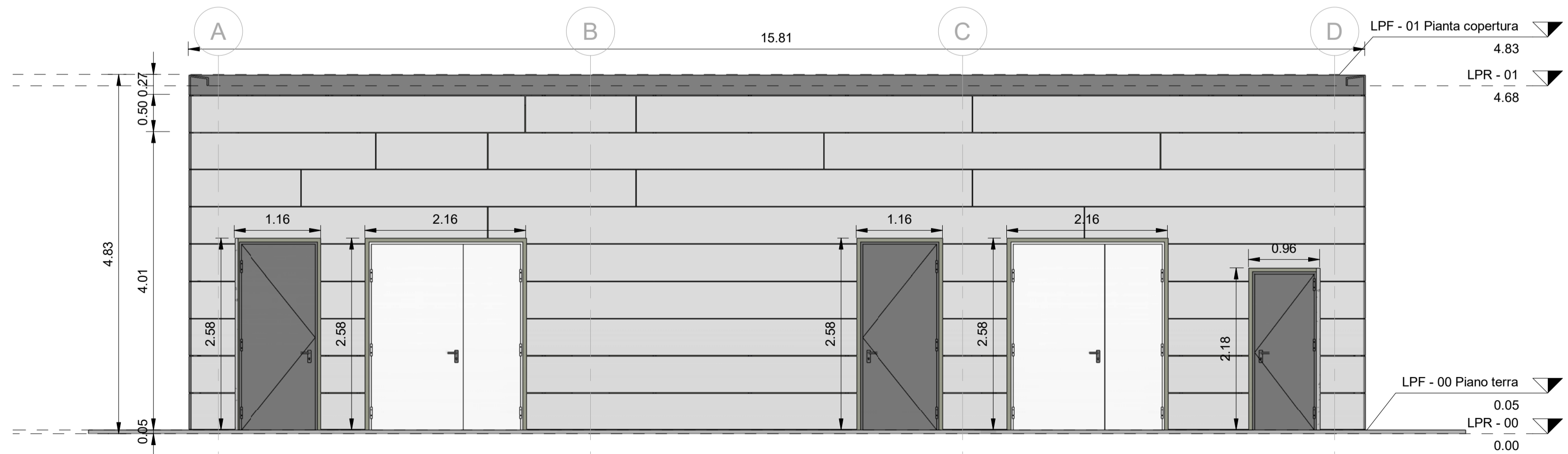

4 Prospetto Ovest
1 : 50

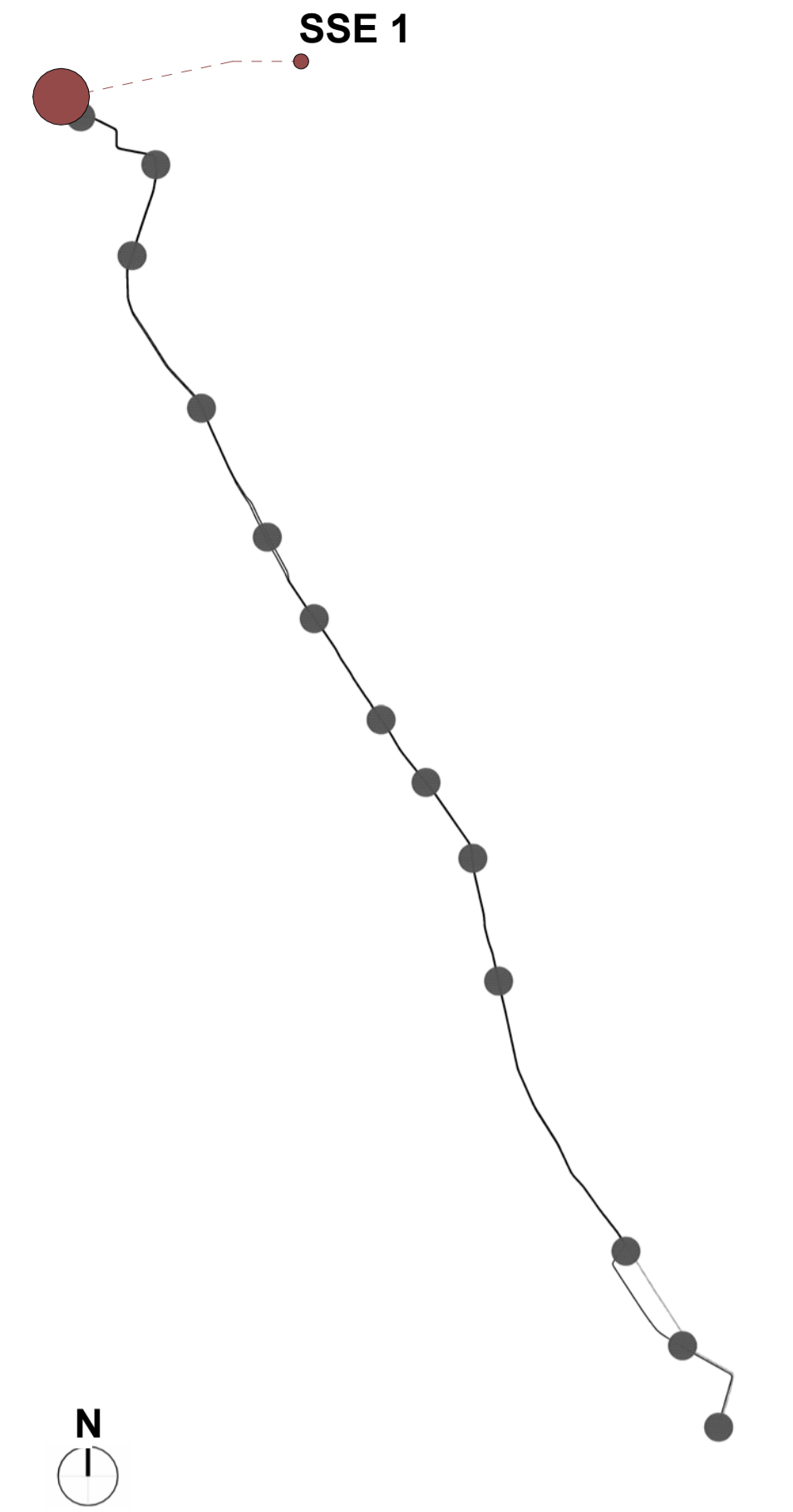

TUTTE LE QUOTE DEL DISEGNO SONO QUOTE RELATIVE
L'INDICAZIONE LPF - 00 PIANO TERRA 0.05 CORRISPONDE ALLA QUOTA ASSOLUTA 11.48 m

COMMITTENTE:
 **IL DIRETTORE FUNZIONALE**
 Dott. Ing. Diego Galiazzo
IL RESPONSABILE UNICO DEL PROCEDIMENTO
 Arch. Gaetano Panetta

PROGETTAZIONE: **MANDATARIA**
 **MANDANTE**

MANDANTE: **SDAprogetti**  **MANDANTE**  **MANDANTE**

ERREGI
 PROGETTAZIONE DEFINITIVA DELLA NUOVA LINEA TRAMVIARIA NELLA CITTÀ DI PADOVA SIR 3

Fabbricati tecnologici di linea - Progetto Architettonico

Prospetti
 IL PROGETTISTA RESPONSABILE DELL'INTEGRAZIONE
 Dott. Ing. Luca Bernardini 
 SCALA: 1 : 50

COMMESSA LOTTO FASE ENTE TIPO DOC. OPERA/DISCIPLINA Progr. REV.
 NP00 00 D Z2 PB FA0103 001 B

Revis.	Descrizione	Redatto	Data	Verificato	Data	Approvato	Data	Autorizzato	Data
A	Emissione Esecutiva	C.Rollo	Aprile 2020	V. Kondov F. Paduano	Aprile 2020	A. Peresso	Aprile 2020	L. Catalo	Aprile 2020
B	Emissione a seguito verifica	A. Pistilli	Novembre 2020	R. Moreno F. Paduano	Novembre 2020	A. Peresso	Novembre 2020	L. Catalo	Novembre 2020