

1 LPF - 00 Piano terra
1 : 50

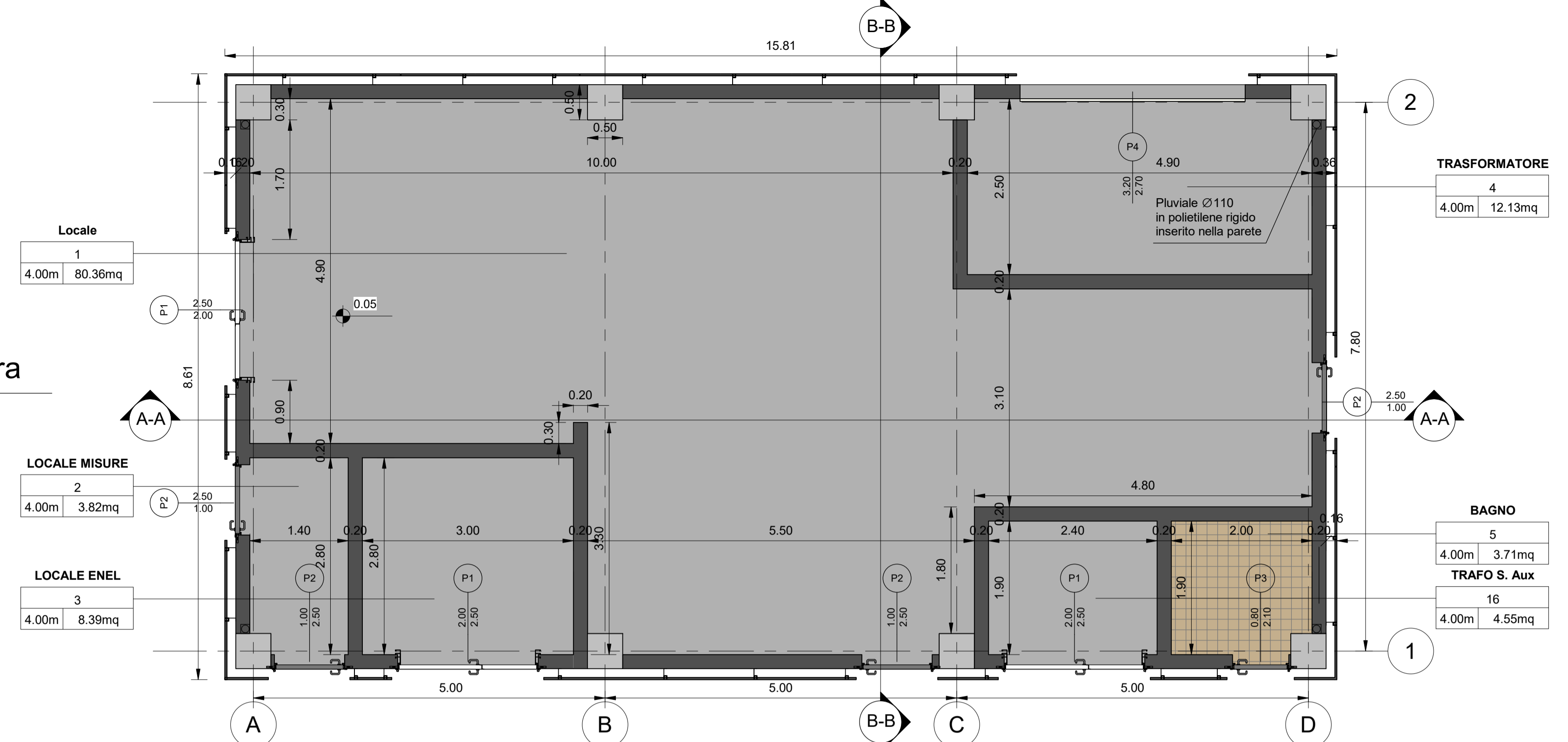

2 A-A
1 : 50

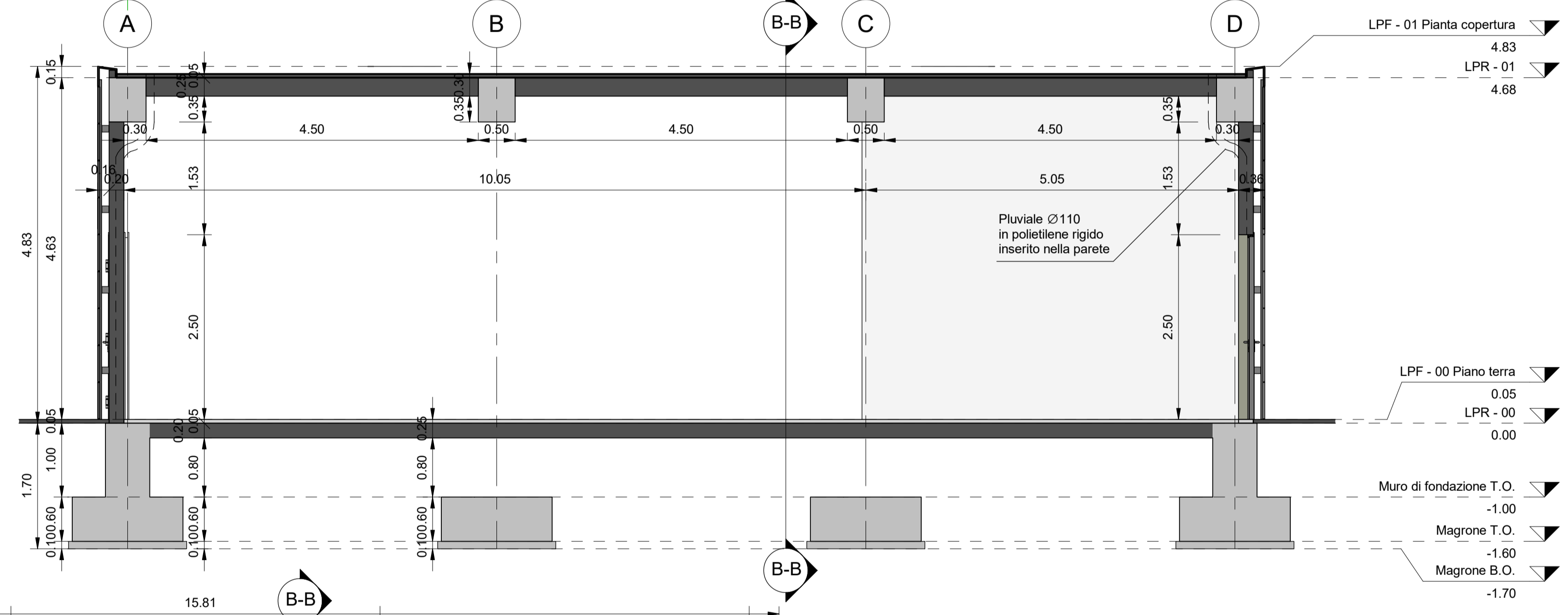

3 LPF - 01 Pianta copertura
1 : 50

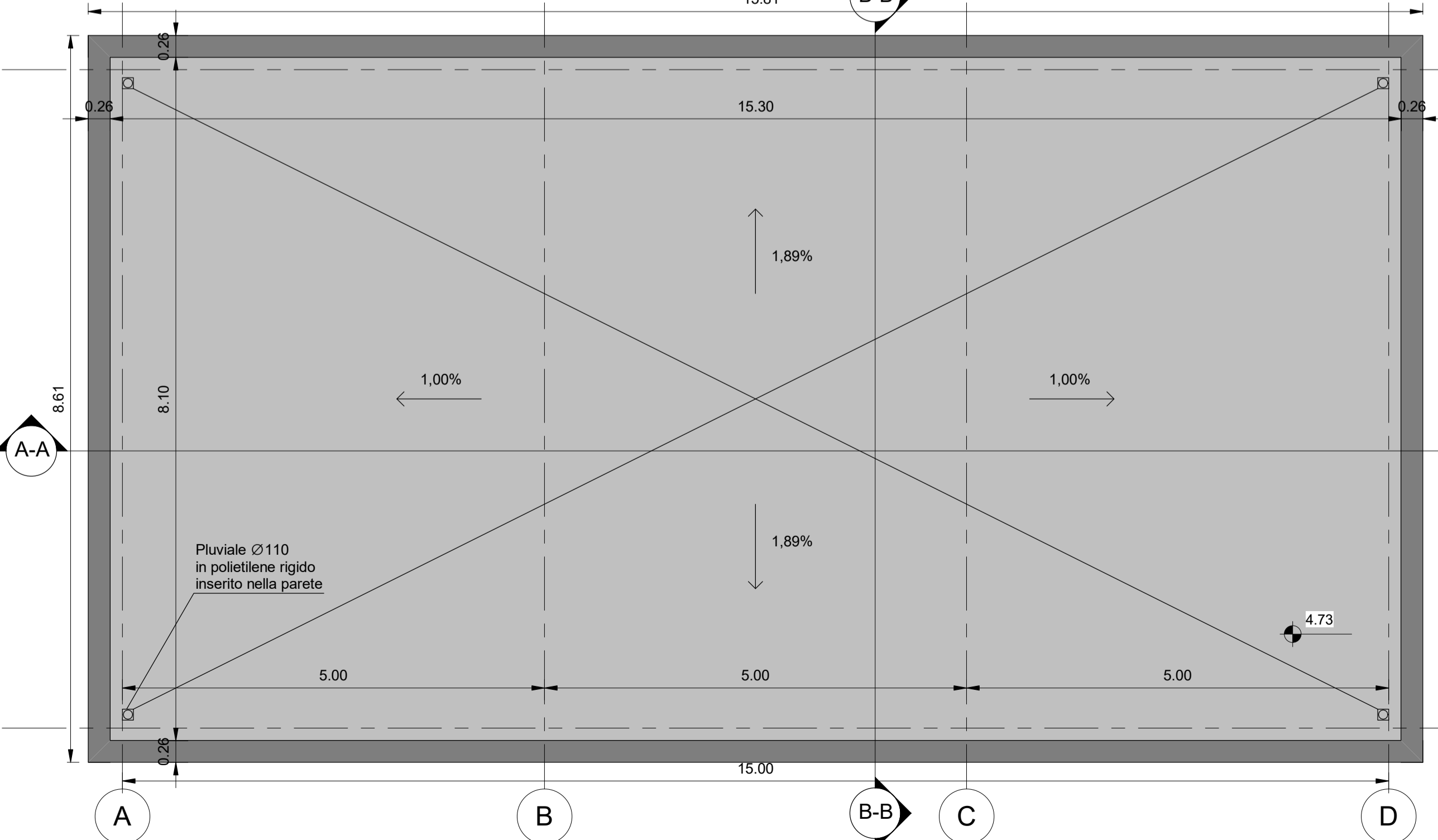

4 B-B
1 : 50

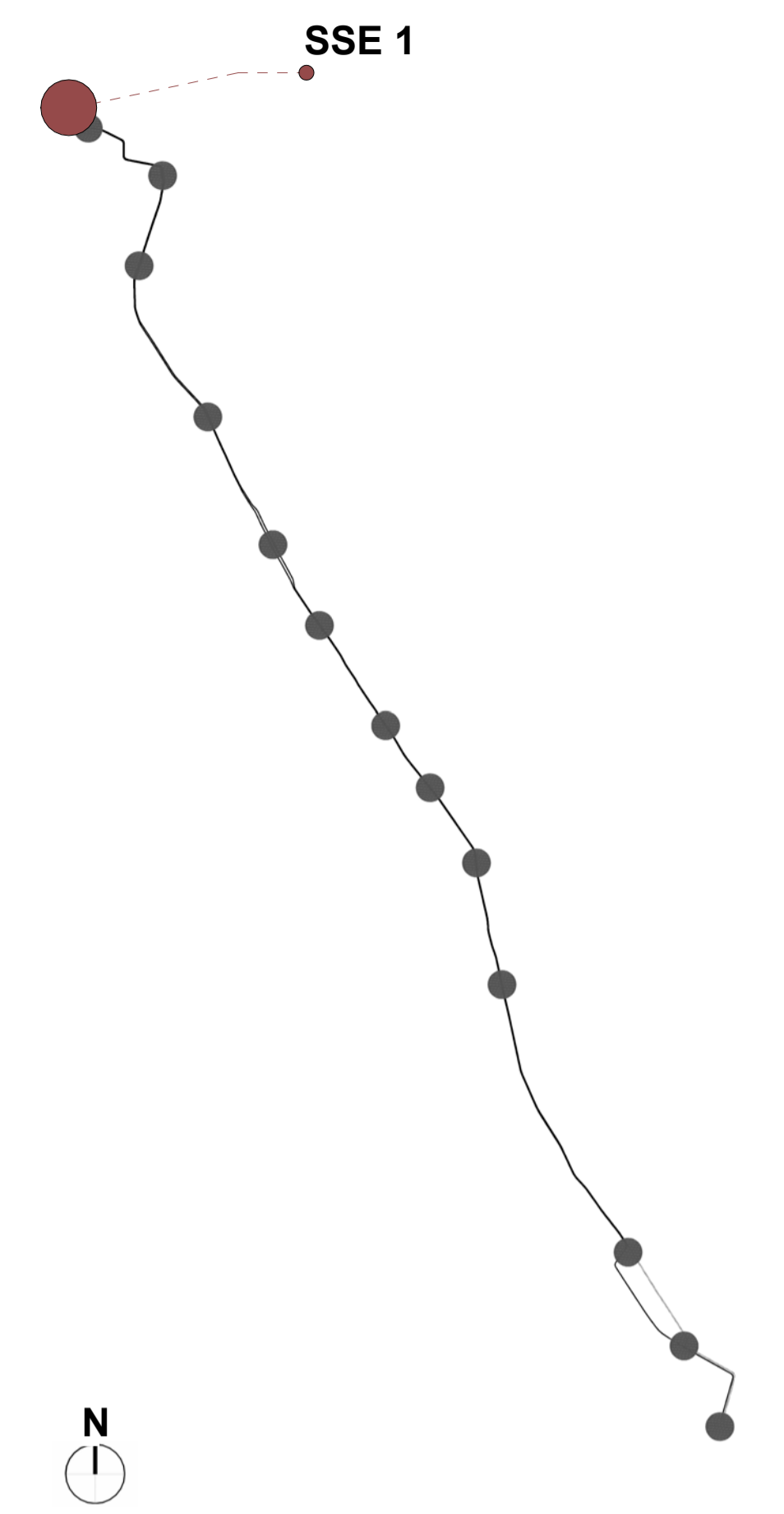
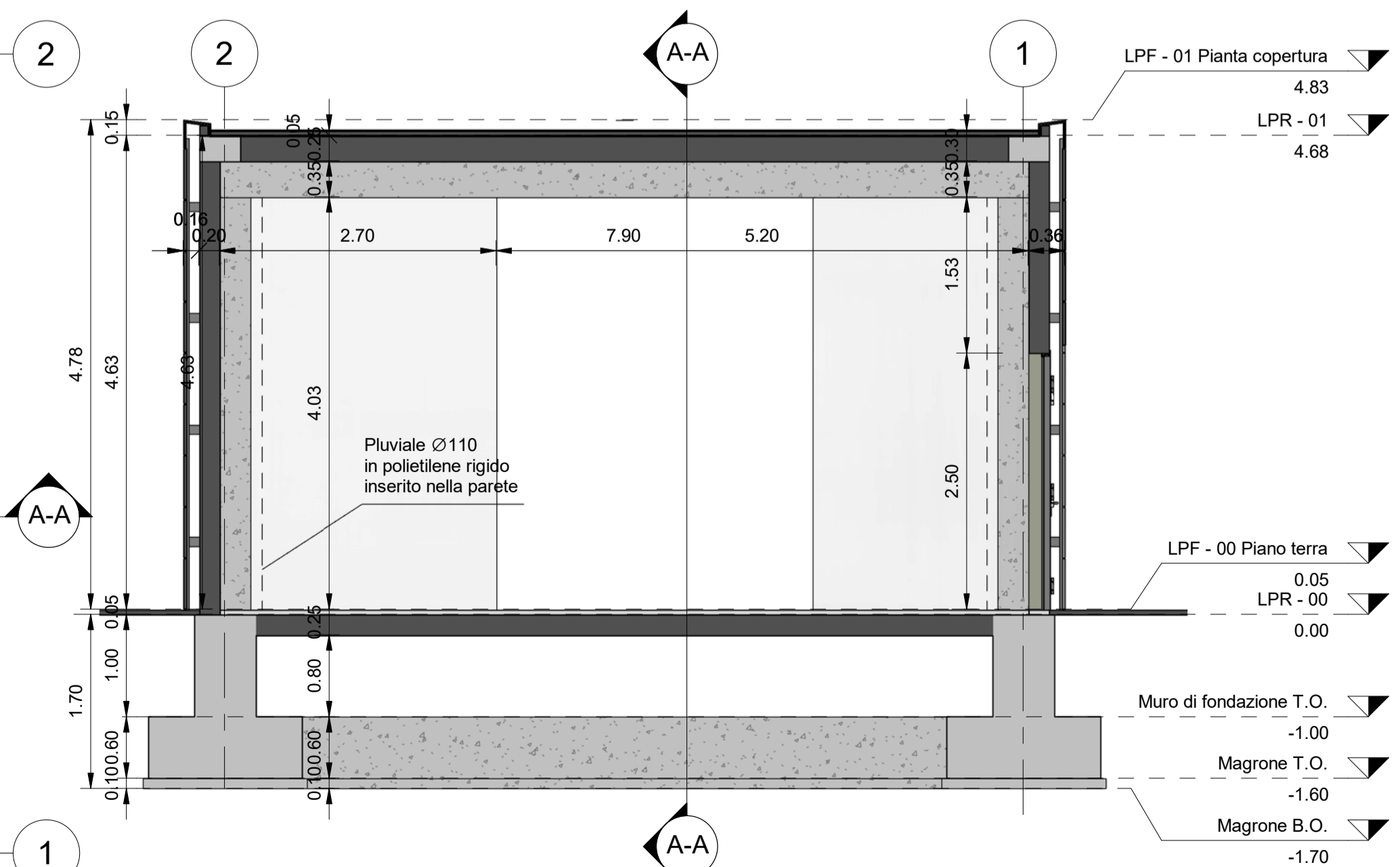

TUTTE LE QUOTE DEL DISEGNO SONO QUOTE RELATIVE
L'INDICAZIONE LPF - 00 PIANO TERRA 0.05 CORRISPONDE ALLA QUOTA ASSOLUTA 11.48 m

COMMITTENTE:
 IL DIRETTORE FUNZIONALE
 Dott. Ing. Diego Galazzo
 IL RESPONSABILE UNICO DEL PROCEDIMENTO
 Arch. Gaetano Panetta

PROGETTAZIONE:
 MANDATARIA
 MANDANTE
 MANDANTE
 MANDANTE

MANDANTE
 ASSOCIAZIONE PROFESSIONALE INGEGNERI
 SERVIZI INTEGRATI IN INGEGNERIA ED ARCHITETTURA

ERREGI
 PROGETTAZIONE DEFINITIVA DELLA NUOVA LINEA TRAMVIARIA NELLA CITTÀ DI PADOVA SIR 3

Fabbricati tecnologici di linea - Progetto Architettonico
 Piante e Sezioni

IL PROGETTISTA RESPONSABILE DELL'INTEGRAZIONE
 Dott. Ing. Luca Bernardini

COMMESSA	LOTTO	FASE	ENTE	TIPO DOC.	OPERA/DISCIPLINA	PROGR.	REV.
NP00	00	D	Z2	PB	FA0105	001	B

Revis.	Descrizione	Redatto	Data	Verificato	Data	Approvato	Data	Autorizzato	Data
A	Emissione Esecutiva	C.Rollo	Aprile 2020	V. Kondov F. Paduano	Aprile 2020	A. Peresso	Aprile 2020	L. Catalo	Aprile 2020
B	Emissione a seguito verifica	A. Pistilli	Novembre 2020	R. Moreno F. Paduano	Novembre 2020	A. Peresso	Novembre 2020	L. Catalo	Novembre 2020