



CORSO DEL POPOLO



VIA FRANCESCO MARZOLO



VIA MORGAGNI

VIA JAPPELLI

VIA JAPPELLI

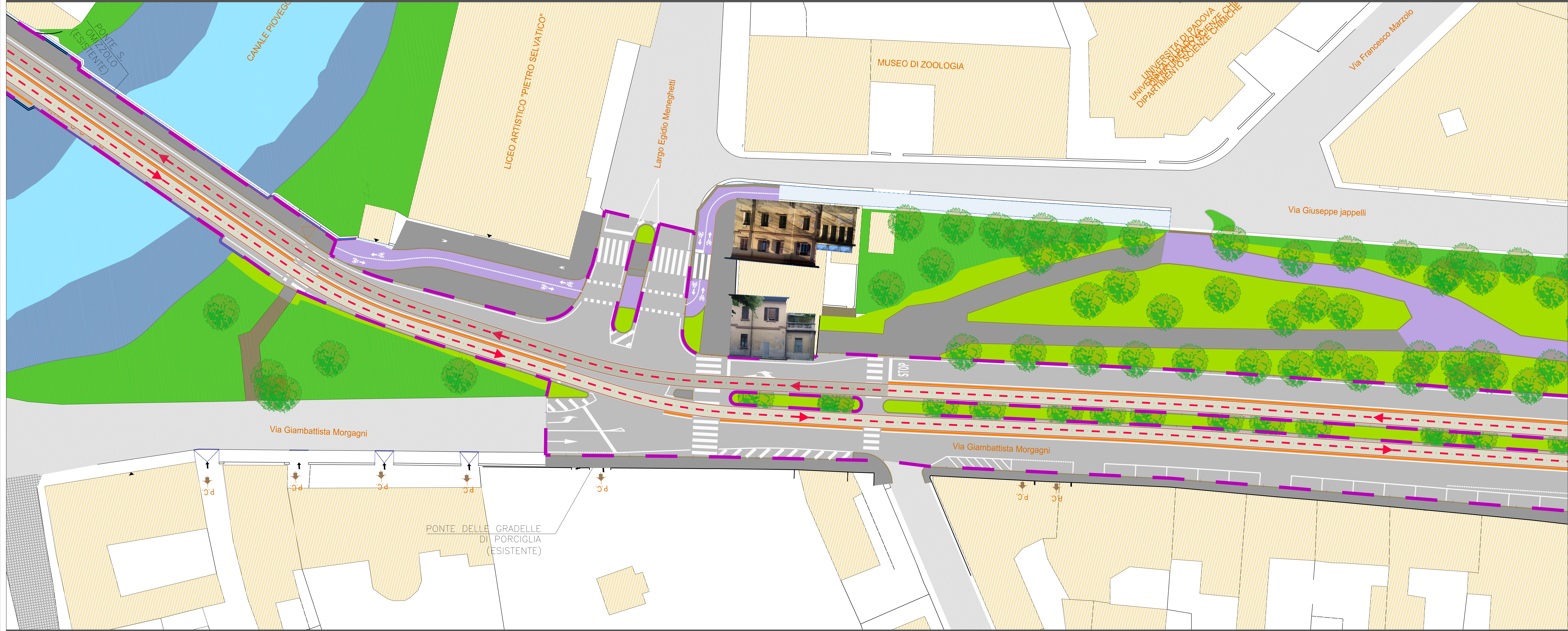

VIA MORGAGNI

VIA MORGAGNI

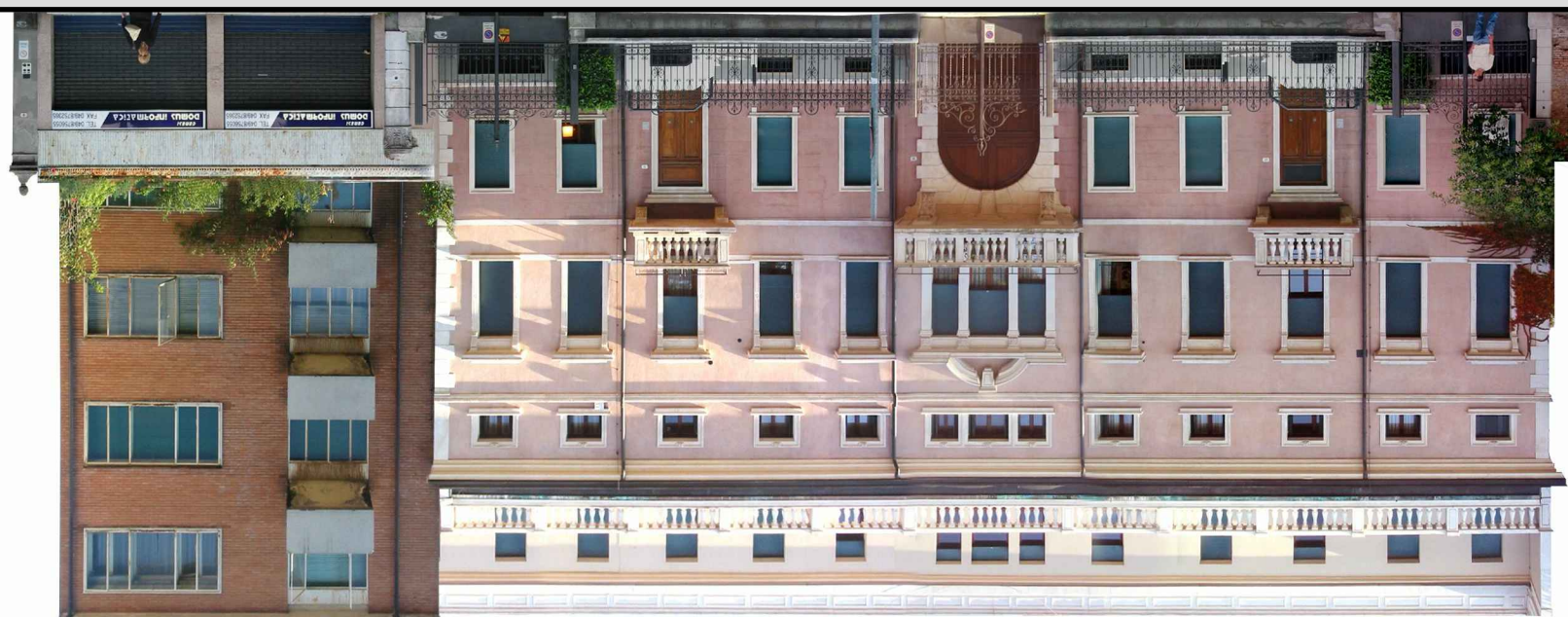

VIA ALESSIO

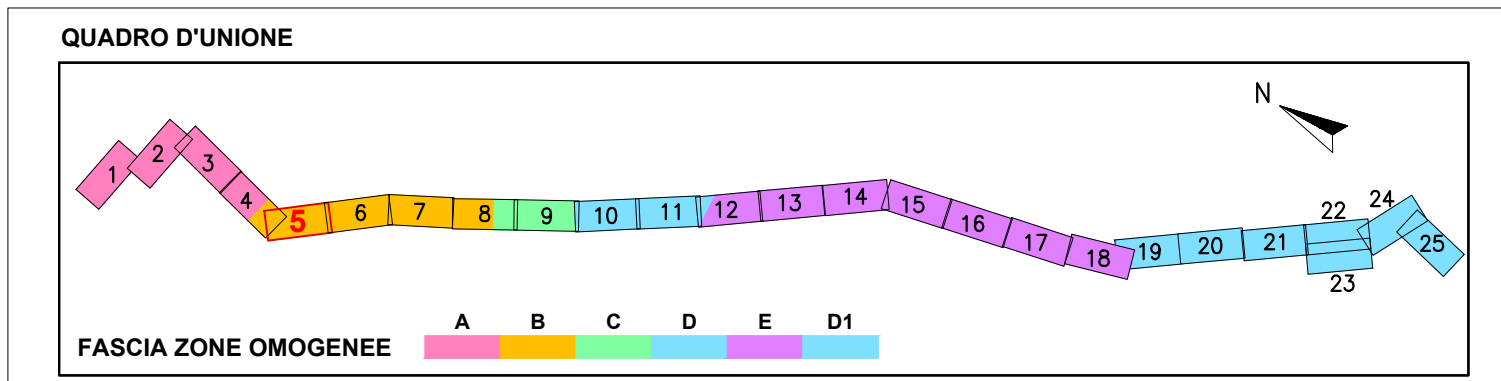
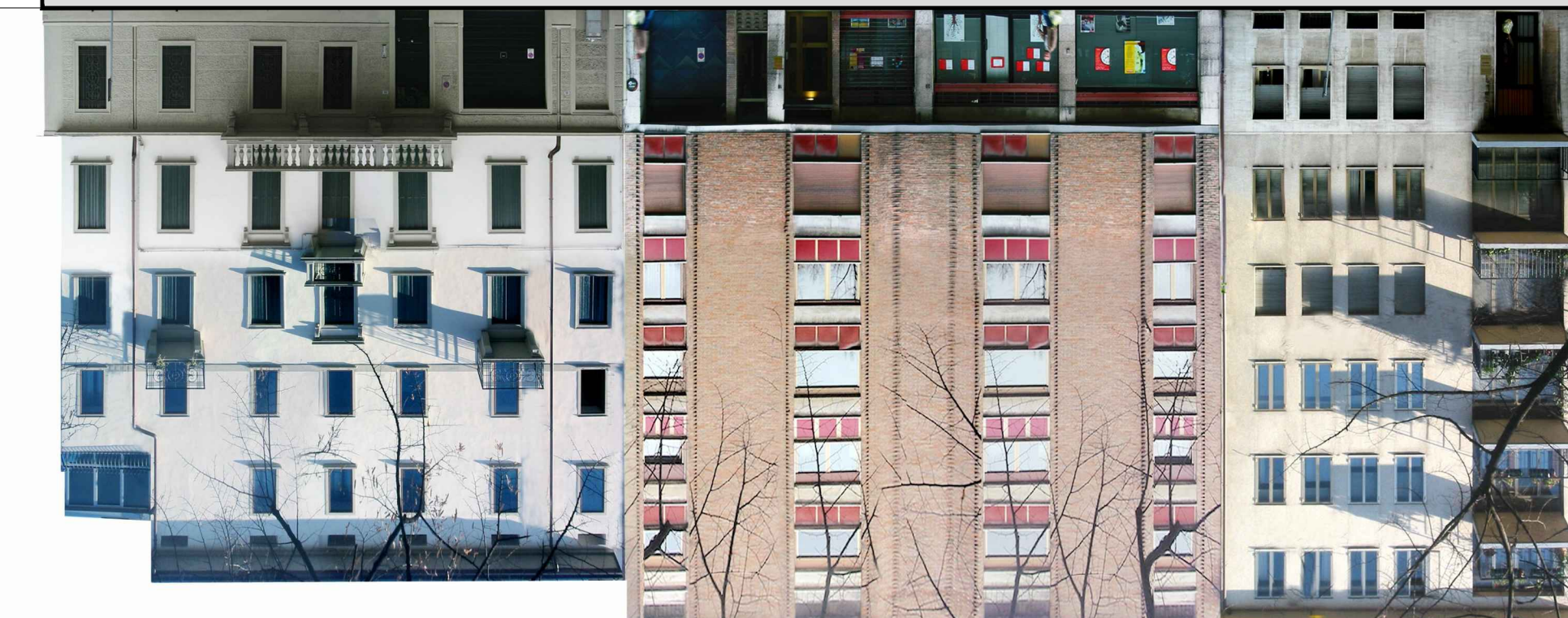

- LEGENDA STATO DI FATTO**
- Edificato
  - asfalto
  - sterato - Sede stradale
  - porfido
  - asfalto - Pista ciclabile/ciclo-pedonale
  - sterato
  - Marciapiede asfaltato
  - Area a parcheggio
  - Seminativo
  - Incolto
  - Scarpato
  - Area a verde (aiuole, parchi, sport...)
  - Albero
- Segnaletica orizzontale:**
- Parcheggio auto, moto, bici
  - BUS - Parcheggio bus
  - Passaggio pedonale
  - Passaggio ciclabile

- OPERE DI PROGETTO**
- Tracciato progetto preliminare
  - Canale del percorso del Metrobus
  - Nuove fermate del Metrobus
  - Pista ciclabile/ciclo-pedonale di progetto
- Tipologia sede:**
- Sede riservata al Metrobus
  - Sede promiscua



**COMMITTENTE:** APS **IL DIRETTORE FUNZIONALE:** Dott. Ing. Diego Gallazzi  
**IL RESPONSABILE UNICO DEL PROCEDIMENTO:** Arch. Gaetano Fioravanti

**PROGETTAZIONE:** MANDATARIA **ITALFERR** GRUPPO FERROVIA DELLO STATO ITALIANO  
 MANDANTE **SDAprogetti** ASSOCIAZIONE PROFESSIONALE INGEGNERI **PINI** ITALIA

**ERREGI**  
 PROGETTAZIONE DEFINITIVA DELLA NUOVA LINEA TRAMVIARIA NELLA CITTÀ DI PADOVA SIR 3  
 VERIFICA DI ASSOGGETTABILITÀ AMBIENTALE  
 QUADRO PROGETTUALE  
 Planimetria di progetto - Tav. 5/25

IL PROGETTISTA RESPONSABILE DELL'INTEGRAZIONE: Dott. Ing. Luca Bernardini

SCALA: 1:200

Revis.	Descrizione	Redatto	Data	Verificato	Data	Approvato	Data	Autorizzato	Data
A	Emissione esecutiva	P. Arpaia	Aprile 2020	F. Pasquero	Aprile 2020	A. Pirelli	Aprile 2020	L. Catali	Aprile 2020

Nome file: NP00\_00\_D\_ZZ\_P9\_IM0000\_005\_A n. Elab.: