

Pianta Piano Secondo Palazzina Est SDF 1:200

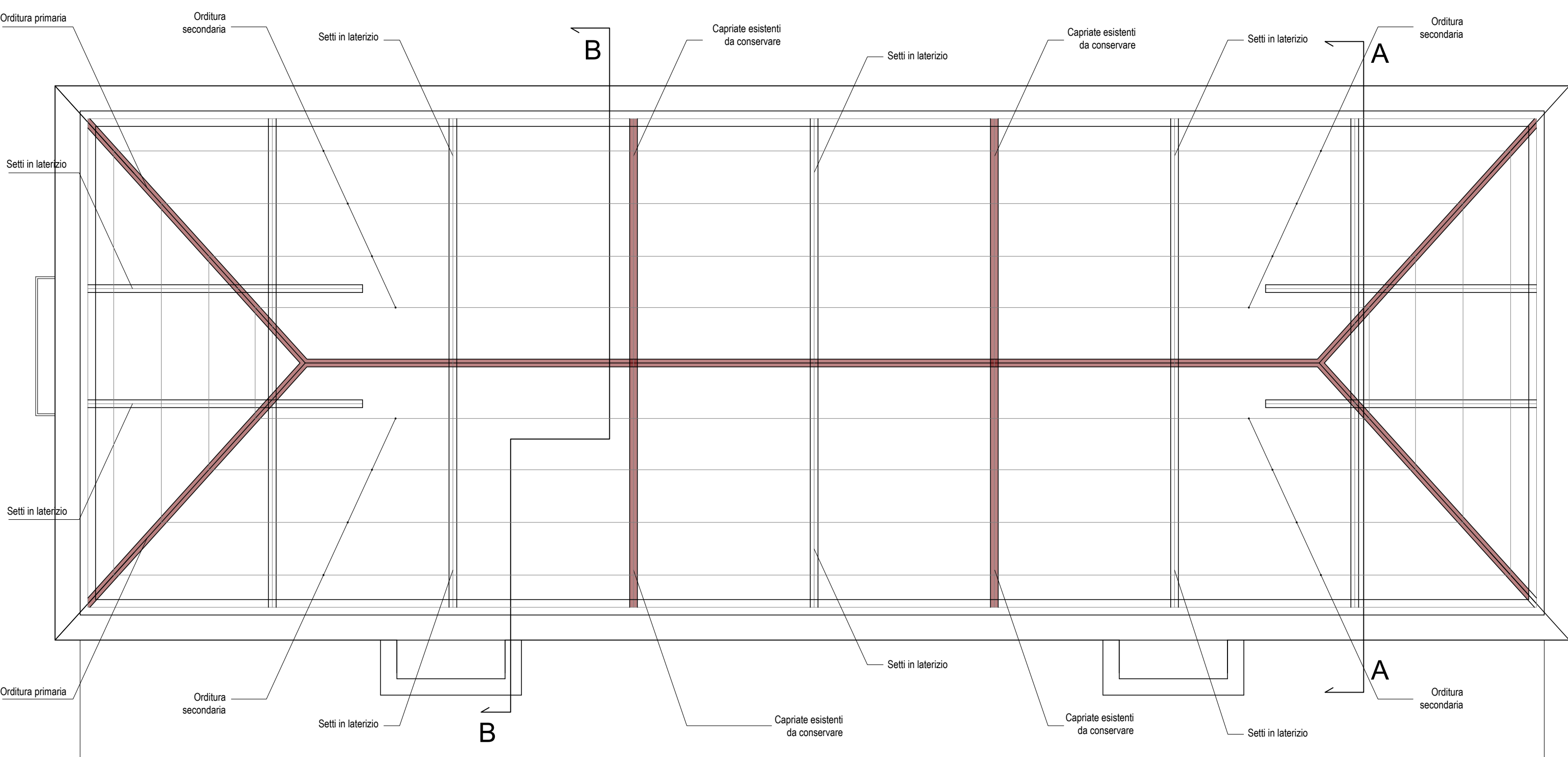

Nota: verificare spessore muri portanti al piano adossato e corrispondenti con i muri nel sottotetto (sono presenti muri in laterizio sostenuti da travi in acciaio)



Pianta Copertura Palazzina Est SDF 1:200

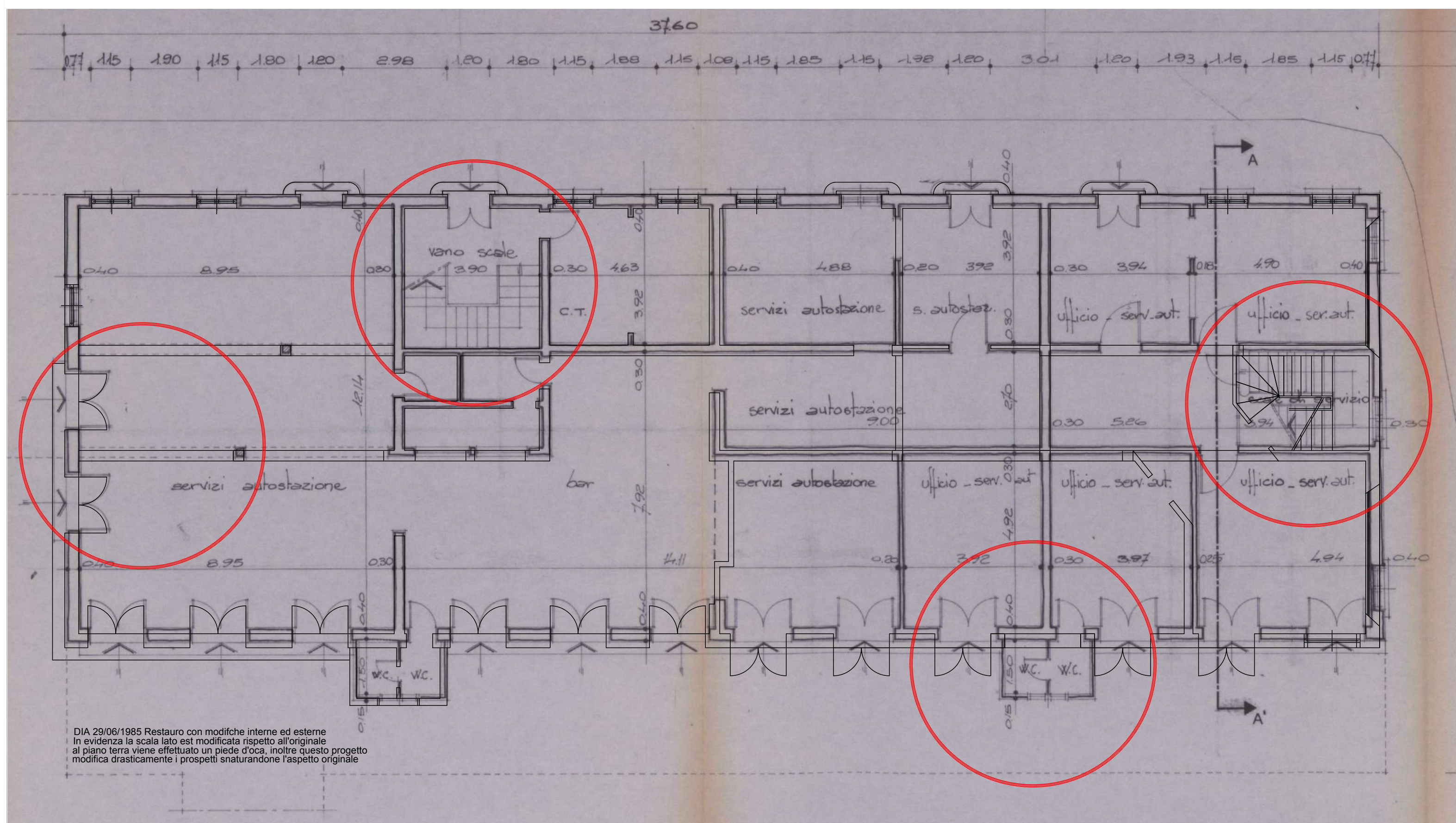

DIA 29/06/1985 Restauro con modifiche interne ed esterne in evidenza la scala lato est modificata rispetto all'originale al punto terra viene effettuato un grade stocci, inoltre questo progetto modifica drasticamente i prospetti snaturandone l'aspetto originale

Comune di Padova
Settore Lavori Pubblici

Progetto di armonizzazione opere di p.le Boschetti con palazzine liberty, via Trieste e mobilità afferente.

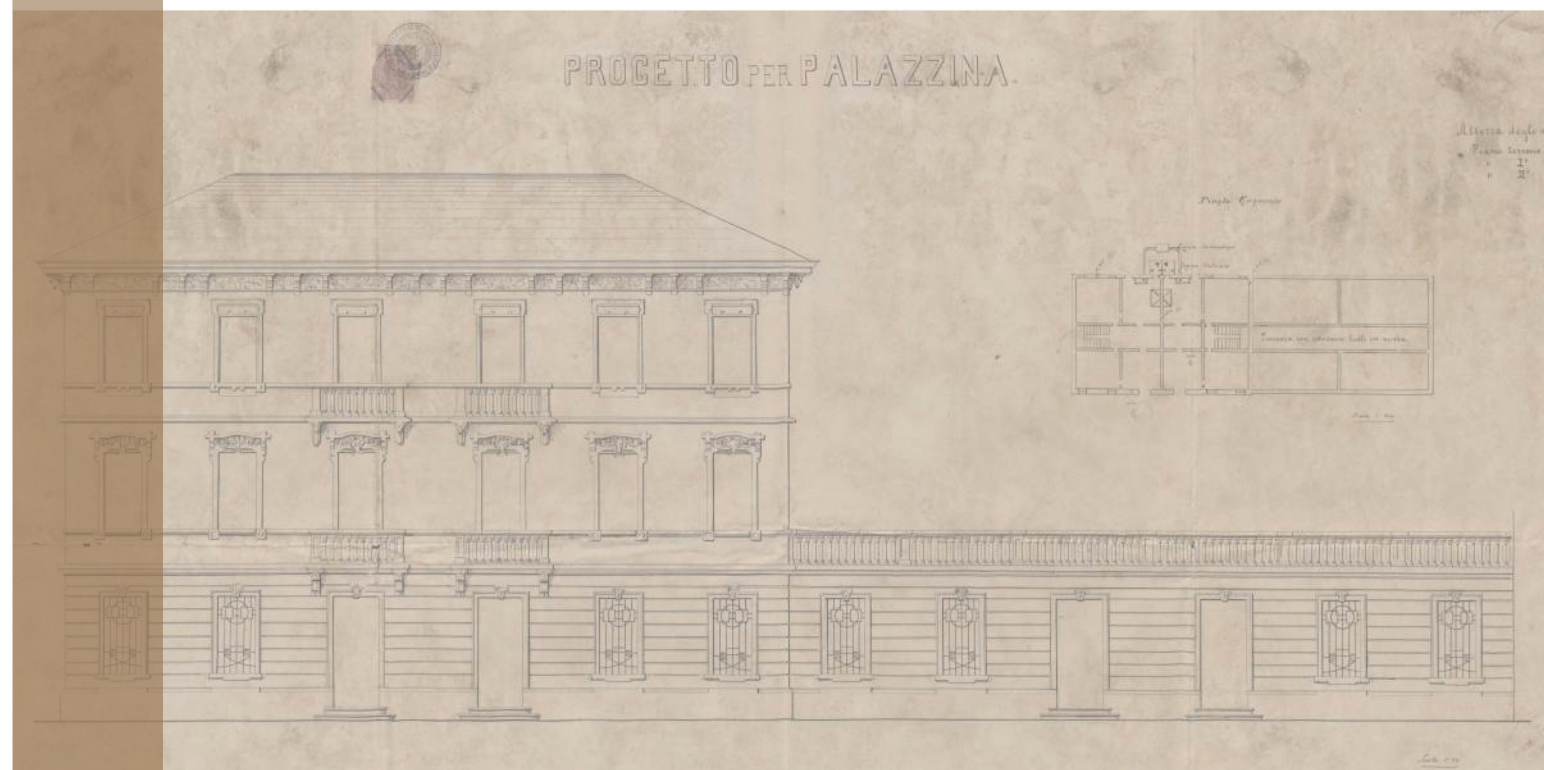

PROGETTO DEFINITIVO

Comune di Padova - Settore Lavori Pubblici
via N. Tommaseo, 60 - 35131 Padova, telefono segreteria: t. +39 049 8204394 - f. +39 049 8204332
edilziapubblica@comune.padova.it
Ufficio progettazione ed esecuzione interventi
Responsabile Unico del Procedimento: Arch. Stefano Benvenuto

Progettista Architettonico
Lorenzo Attilico
Via Piave, 8 - 35138 - Padova - T. +39 049 0973391 - F. +39 049 0973390

Progettista Strutturale Parco
Studio Navarra Associati
Via Cristoforo Colombo, n. 26 - Selvazzano Dentro 35030 PD - T. +39 049 623155 - F. +39 049 8687122

Progettista Strutturale Palazzine
SM Ingegneria s.r.l.
Via dell'Artigianato, n. 7 - Caselle di Sommacampagna, 37066 VR - T. +39 045 8581711 - F. +39 045 8589182

STATO DI FATTO Edificio EST - Pianta P2 e Coperture

Rev.	Nome file	Data	Tecnico Redattore	Elaborato
01	19-OP1_0019-2019-DEF	12-03-2019	L.A.	19
02			Scala di riduzione	
03			1:100	
04				