

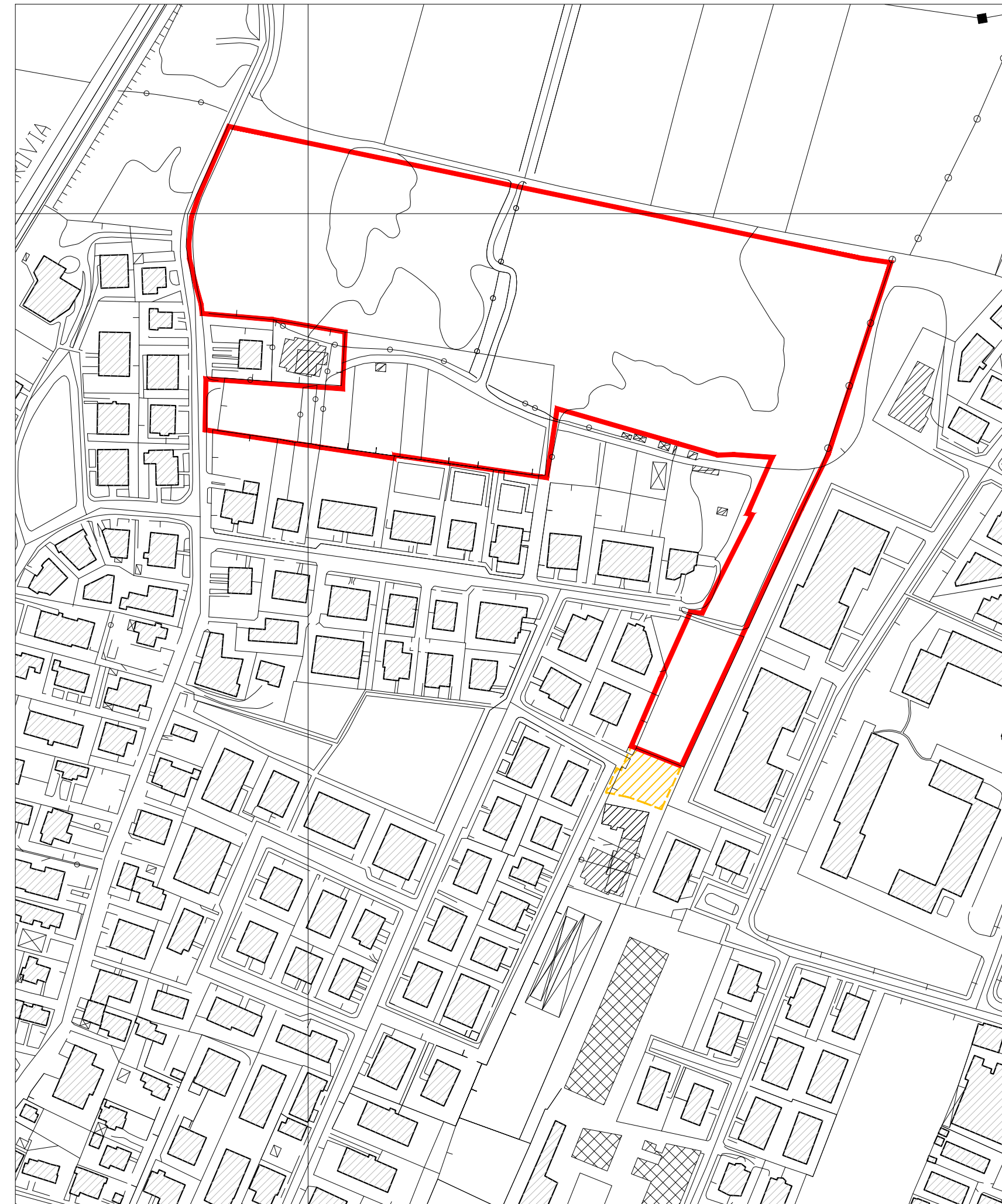

SOVRAPPOSIZIONE AREA URBANIZZATA ED AREE BOSCADE
SCALA 1:2000

LEGENDA

	DELIMITAZIONE P.U.A.
	AREA OGGETTO DI URBANIZZAZIONE
	AREE BOSCADE



ESTRATTO AEROFOTOGRAMMETRICO
SCALA 1:2000

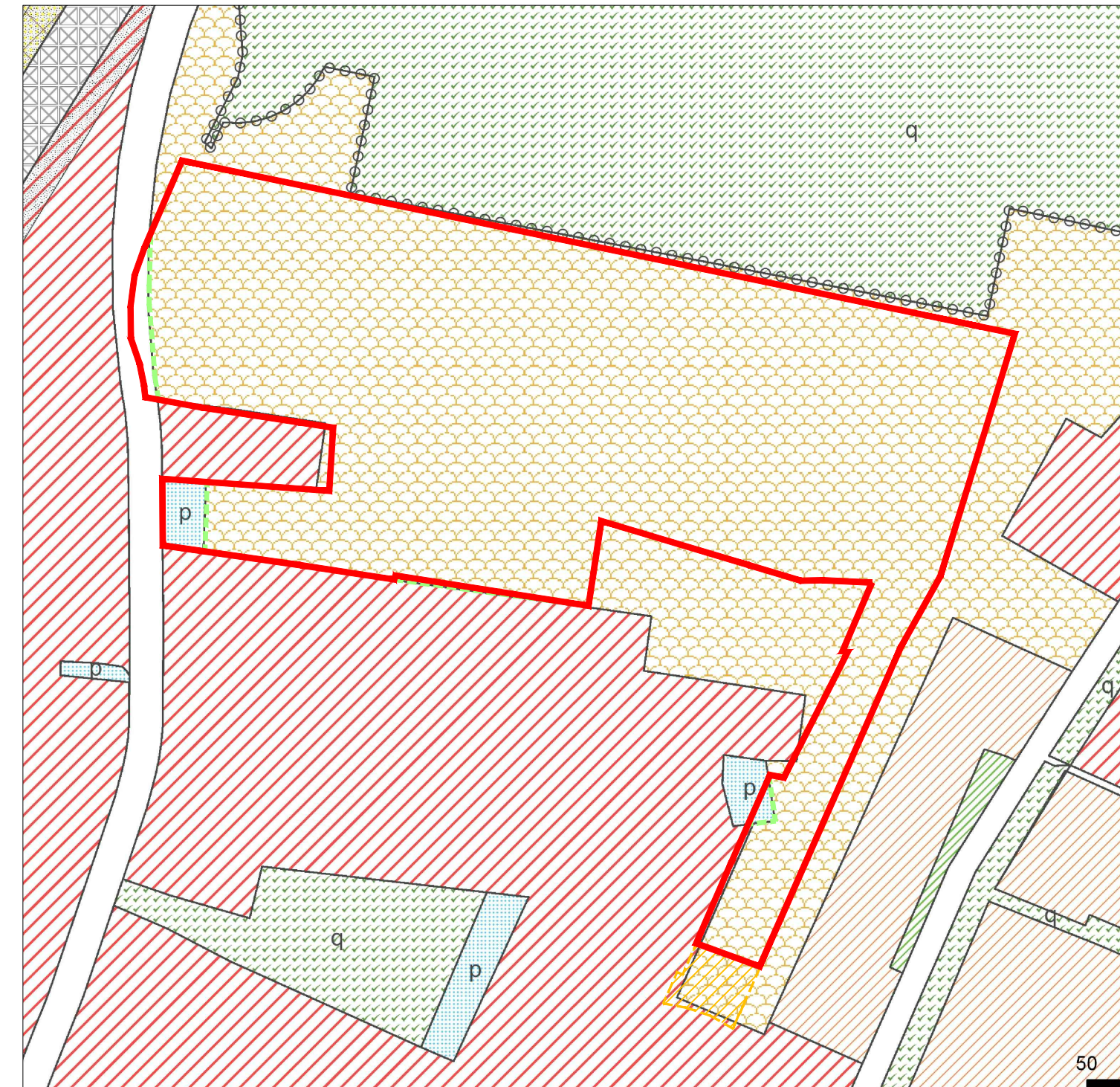

ESTRATTO PIANO DEGLI INTERVENTI_ Variante PI Padova 2016 _fg.5
SCALA 1:2000

LEGENDA

	DELIMITAZIONE P.U.A. ADOTTATO CON DELIBERA DI C/C N° 2013/0074 DEL 12/12/2013 MODIFICATO PER ERRATO INSERIMENTO DEI MAPP. 738; 734 FG 28
	AREA ESCLUSA DALL'AMBITO DI INTERVENTO PER ERRATA INDICAZIONE DA PARTE DELLA PROPRIETA' ED OGGETTO DI SPECIFICO PIANO GUIDA (VEDERE TAVOLA N° P08.0)

LUOGO
REGIONE VENETO
PROVINCIA DI PADOVA
COMUNE DI PADOVA

OGGETTO
P.D.L. VIA DEL GIGLIO
VIA DEL GIGLIO

FASE
**PIANO URBANISTICO ATTUATIVO
VARIANTE**

COMMITTENTE

N.C.T.R. FG. 28 MAPP. 346, 352, 741, 733, 737, 1503, 1504, 1507, 1508, 1509

DATA - AGG.
- OTTOBRE 2021
- GENNAIO 2022
-

NOTE

TAVOLA
**INQUADRAMENTO TERRITORIALE
SOVRAPPOSIZIONE AREA URBANIZZATA ED
AREE BOSCADE**

PROGETTO
MENEGAZZI MICHELON ARCHITETTI ASSOCIATI

SCALA
VARIE
P01.2

MENEGAZZI MICHELON ARCHITETTI ASSOCIATI
VIA FORNACE MORANDI 18/4 35133 PADOVA
TEL. 049 8644026 FAX 049 8640600
E MAIL mail@menegazzimichelon.it