

**MODIFICA AL PIANO DI LOTTIZZAZIONE
"IMMOBILIARE BRONZETTI S.R.L."**

P.U.A. approvato con delibera C.C. n° 2008/0128 esecutiva dal 03.01.2009

**VIABILITA' E PARCHEGGI
CON SEGNALETICA STRADALE**

Richiedente
Immobiliare Bronzetti s.r.l.
Treviso (TV), via Fonderia, 31

COMERCianti INDIPENDENTI ASSOCIATI
Società Cooperativa
47132 EDON - Via dei Mercanti, 3
tel. 049/960111
fax 049/960107
www.associatiindipendenti.com

File
C:\PROVA\VIABILITA' 2013\plan\plan
al piano di Lottizzazione Modificata 5.1
Viale Piave - 31044 Padova (PD)
File di stampa: Bronzetti PDL_05
05/24/13

Scala
1: 500

Progettista
Architetto Francesco Bovo
Architetto Piero Bovo
Padova, via Morgagni, 12
tel. 049 656134 fax 049 656259
e-mail: francesco_bovo@virgilio.it

Data
Maggio 2013

Elaborato N°

5.1

Aggiornamenti
Marzo 2016

SEGNALETICA VERTICALE

	segnale di stop	n. 3
	divieto di accesso	n. 2
	dare la precedenza	n. 4
	rotatoria	n. 3
	pista ciclabile	n. 1
	area pedonale	n. 2
	attraversamento pedonale	n. 3
	senso unico	n. 2
	obbligo di direzione	n. 4
	indicazione di parcheggio	n. 2
	Sosta portatore handicap	n. 2
	sosta consentita mezzi di manutenz.	n. 1
	divieto di fermata ad eccezione mezzi per area carico-scarico	n. 1

SEGNALETICA ORIZZONTALE

	linea di mezz'era	ml.
	attraversamenti pedonali	n. 2
	freccie direzionali	n.22
	freccie direzionali	n.15
	striscia trasv. di dare la precedenza	n. 6
	striscia trasversale di arresto	n. 5
	Parcheggio portatore handicap	n. 5

VIA GIUSEPPE PEANO

VIA BEZZECA

VIA PERMUDA

VIA GUGLIELMO PECORI-GIRALDI

VIA BEZZECA

VIA PILADE BRONZETTI

VIA CARLO PISACANE

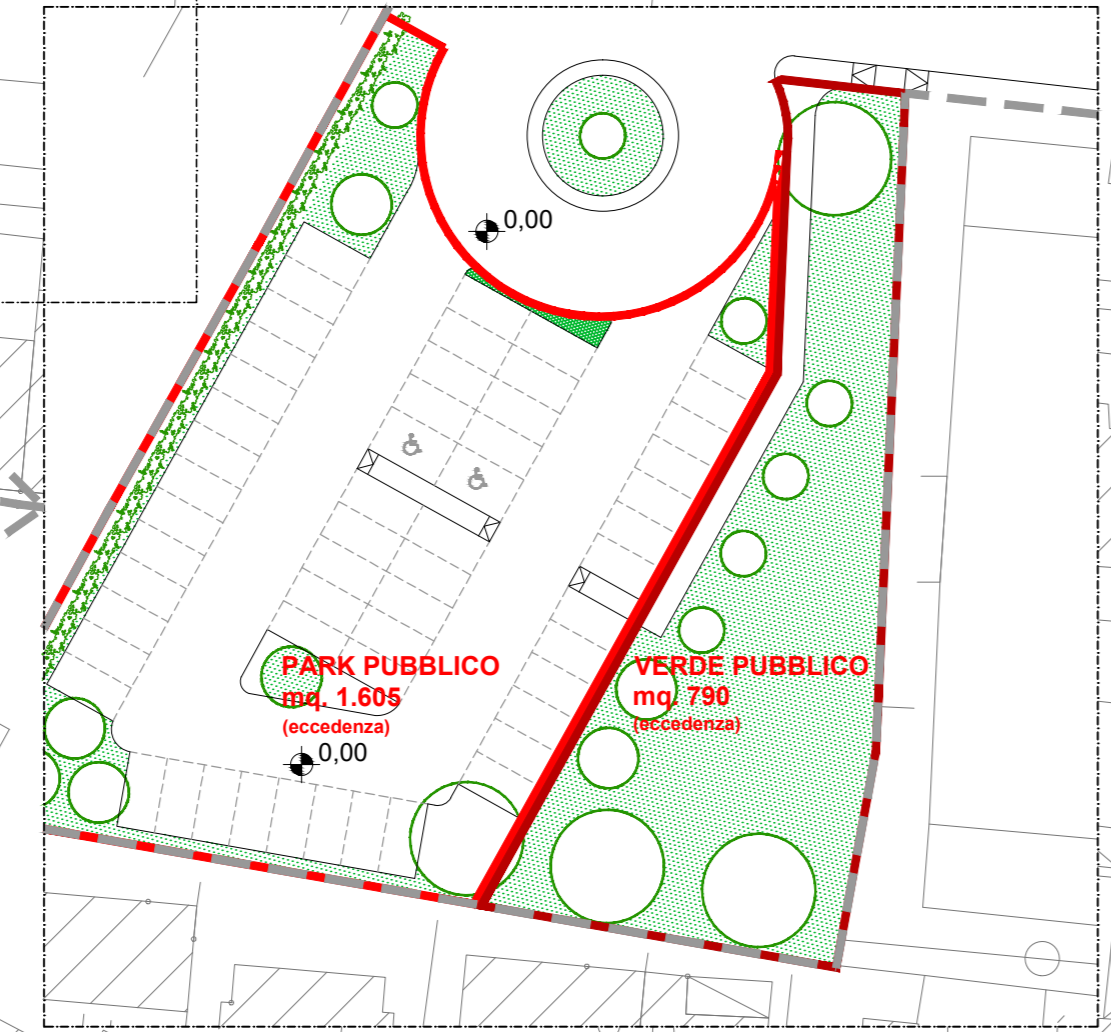
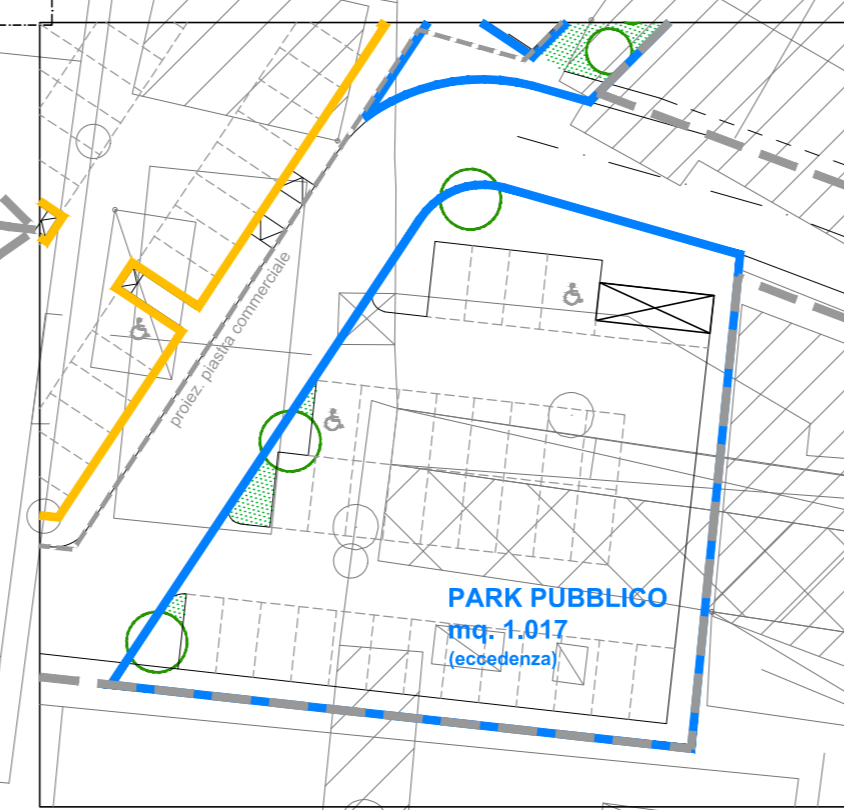
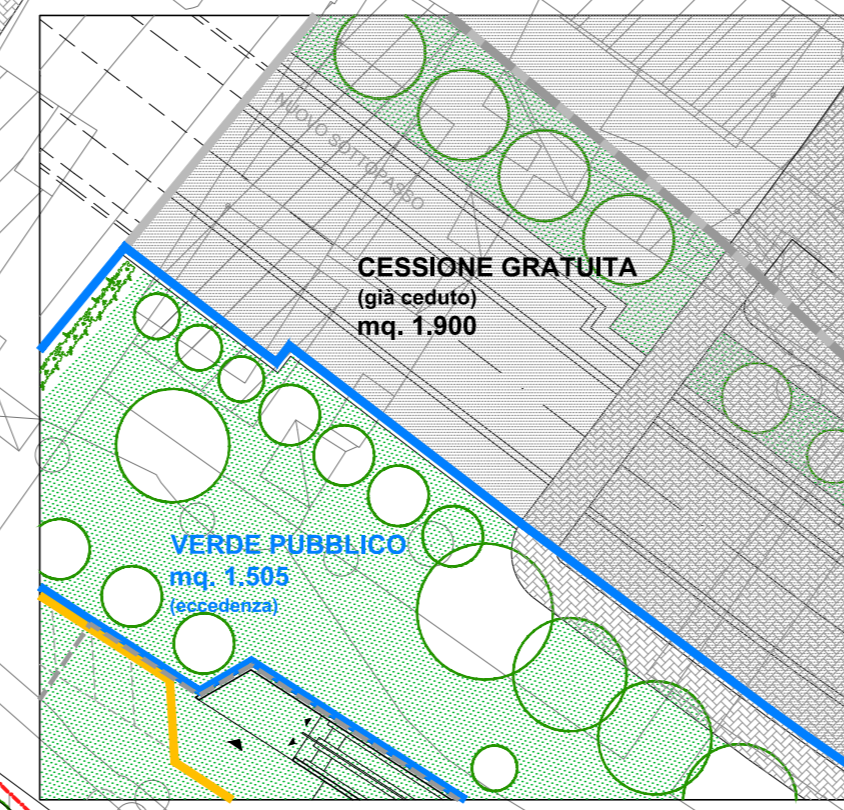
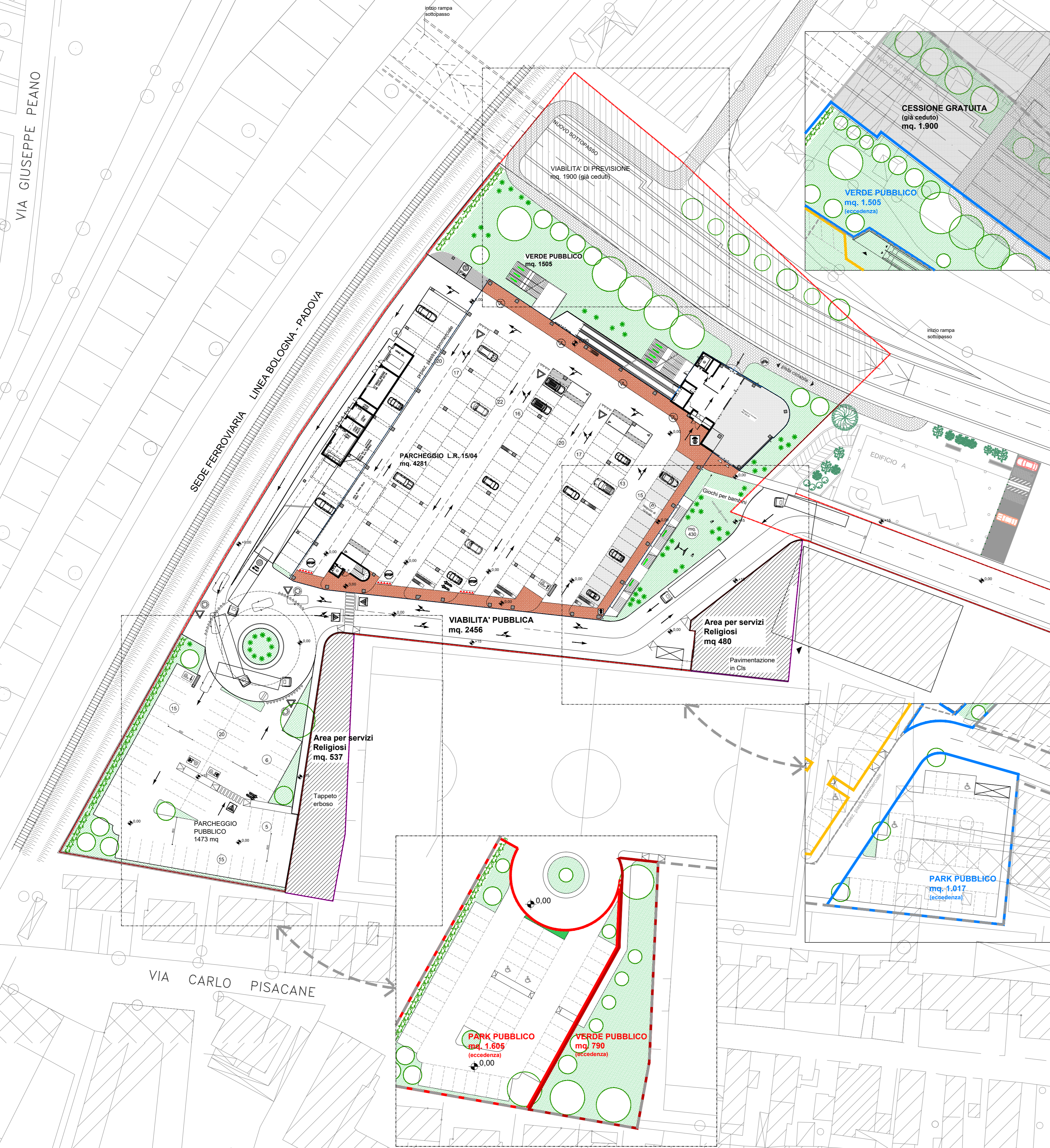

LEGENDA

- Perimetrazione P.D.L.
- Area ceduta al Comune per realizzazione sottopasso ferroviario
- Superficie coperta e massimo involucro commerciale
- Viabilità carrabile
- Cemento tipo "Chryso" su Viabilità pedonale
- Viabilità ciclabile
- Rampa di accesso all'area C/S
- Betonella drenante o cemento tipo "Chryso" su parcheggi pubblici
- Verde pubblico
- Cabina ENEL
- Area pedonale sotto Piastra
- Area per servizi religiosi di interesse comune

