

VARIANTE AL PIANO DEGLI INTERVENTI PER L'ADEGUAMENTO ALLE NORME E DIRETTIVE DEL P.A.T. CON PRECISAZIONI DEGLI AMBITI INSEDIATIVI
Ai sensi dell'art. 18 della Legge 23 aprile 2004, n. 11

Scala **1:5000** **P.I. VARIANTE**

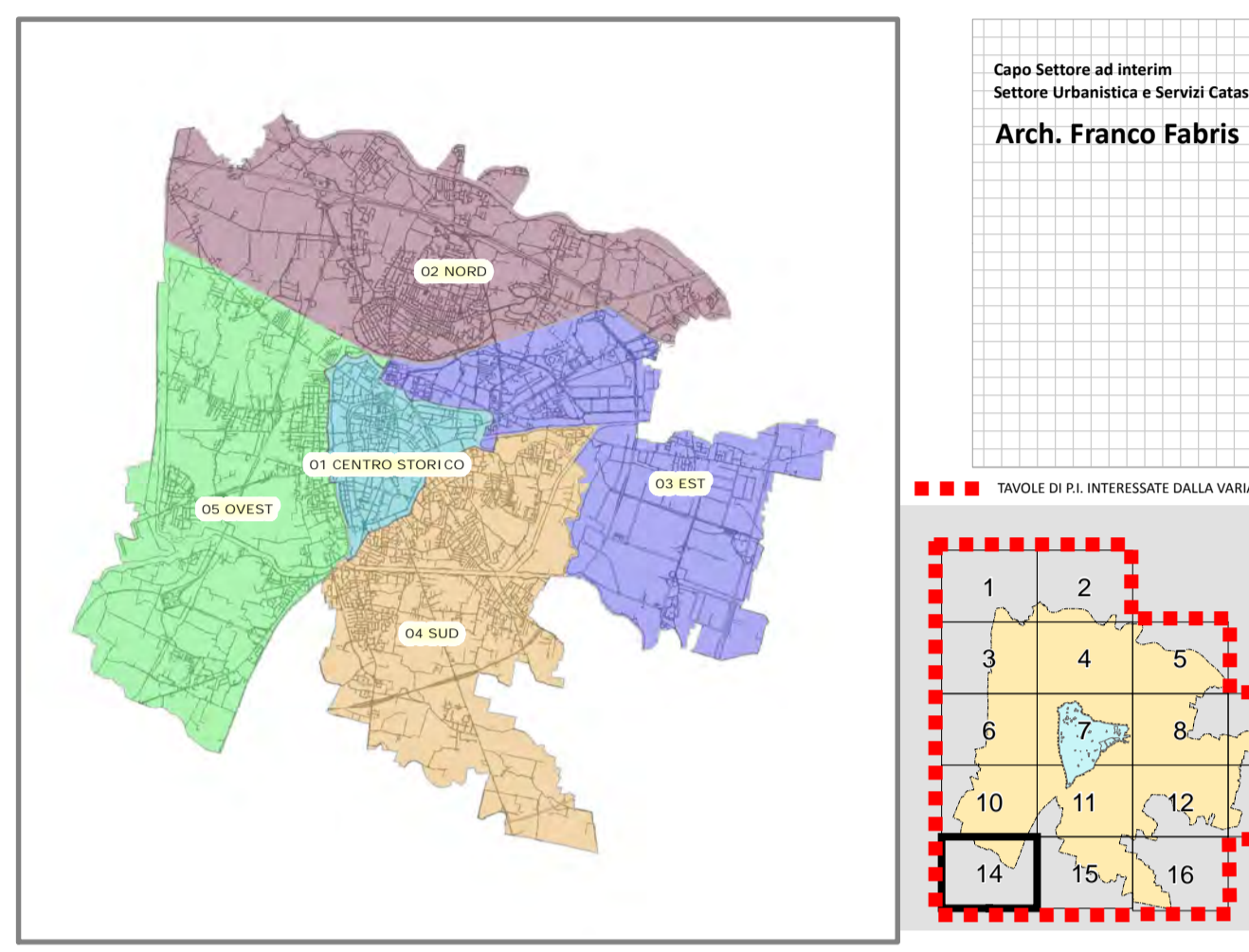

Foglio **14** AGGIORNAMENTO P.I. 28 ottobre 2015

VARIANTI APPROVATE CON DELIBERA DI GIUNTA REGIONALE E CONSIGLIO COMUNALE

VARIANTE n°	FOGLIO n°	OGGETTO DELLA VARIANTE	DELIBERA DI APPROVAZIONE	EFFICACIA DAL
24	4	Variante parziale al P.R.G. di riorganizzazione dei vincoli per la realizzazione di una pista ciclopedonale in via Zize - Induno.	D.C.C. n° 17 del 03-Mar-2014	05-Apr-2014
25	6	Variante parziale al P.R.G. per la realizzazione di una pista ciclopedonale in via Pelosa	D.C.C. n° 16 del 03-Mar-2014	05-Apr-2014
26	3	Variante parziale al P.R.G. per la realizzazione di una pista ciclopedonale alla realizzazione di un plesso scolastico in via della Busca	D.C.C. n° 41 del 07-Apr-2014	09-Mag-2014
27	4-5	Variante al P.R.G. per la realizzazione nuovo Polo Scolastico a Montebelluna con destinazione urbanistica da area per servizi a zona di perequazione integrata	D.C.C. n° 78 del 03-Dic-2014	19-Dic-2014
28	7	Variante parziale P.R.G. per l'individuazione di una nuova zona di degrado tra le vie Euganea e Moro	D.C.C. n° 77 del 03-Dic-2014	19-Dic-2014
29	7	Piano delle alienazioni immobiliari anno 2014. Variante all'ordinamento urbanistico generale ai sensi dell'art. 36 della L.R. n. 11 del 16/02/2000	D.C.C. n° 7 del 23-Feb-2015	07-Mar-2015
30	4	Variante urbanistica proposita ai sensi del D.lgs. 156/2006 e succ. mod. (M.P. - Soc. Coop. So La.Ro.)	D.C.C. n° 29 del 23-Apr-2015	16-Mag-2015
31	12	Variante al Piano degli Interventi per la riassetto del vincolo finalizzato alla realizzazione di un barone di espansione dello scolo Torreggata	D.C.C. n. 61 del 14-Set-2015	02-Ott-2015
32	12	Variante N.5.A del Piano degli Interventi relativo all'art. 21 "Zona Industriale" ai sensi dell'art. 18 L.R. 11/2004	D.C.C. n. 62 del 14-Set-2015	02-Ott-2015
33	4-8	Variante al P.I. ai sensi della L.R. 10/2002 e L.R. 11/2004, per l'adeguamento previsioni del "Piano del Commercio al dettaglio su area privata"	D.C.C. n. 63 del 14-Set-2015	02-Ott-2015
34	6	Variante al Piano degli Interventi per il cambio della destinazione urbanistica della Caserma Romagnoli, ai sensi art. 18 L.R. 11/2004	D.C.C. n. 64 del 05-Ott-2015	22-Ott-2015
35	4	Variante al P.I. per la realizzazione vincolo, finalizzata alla realizzazione pista ciclopedonale tra via Zize e via A. da Murano	D.C.C. n. 65 del 05-Ott-2015	22-Ott-2015
36	16	Variante al P.I. per la realizzazione di una pista ciclopedonale e pedonale su via A. da Murano, in accordo con Comune di Montebelluna	D.C.C. n. 66 del 05-Ott-2015	22-Ott-2015
37	7	Variante urbanistica proposita ai sensi del D. Lgs. 156/2006 e succ. mod. (M.P. Pelliccia-Va Fuburgo AedgusAgusta SpA)	D.C.C. n. 69 del 05-Ott-2015	17-Ott-2015

MODIFICHE APPROVATE CON DELIBERA DEL CONSIGLIO COMUNALE senza variante al P.R.G.

VARIANTE n°	FOGLIO n°	OGGETTO DELLA MODIFICA	DELIBERA DI APPROVAZIONE	EFFICACIA DAL
3	7	Modifica parziale della destinazione di un'area per servizi pubblici di quartiere - "Area per verde pubblico ed attrezzato" ad "Area per servizi religiosi ed attrezzature sportive parrocchiali" presso il Plesso Melanich	D.C.C. n° 123 del 30-Nov-09	16-Dic-2009
4	12	Modifica della destinazione specifica del P.R.G. ai sensi dell'art. 18 della L.R. n. 11/2004	D.C.C. n° 58 del 12-Lug-10	26-Lug-2010
5	4	Modifica ai sensi art. 52 area in via Jacopo da Ponte	D.C.C. n° 9 del 10-Feb-2014	24-Feb-2014
6	6	Modifica destinazione urbanistica di 2 aree all'interno di un lotto per "servizi di interesse generale" da "attrezzature per l'istruzione" ad "attrezzature per igiene e sanità" nel complesso scolastico s. Coste	D.C.C. n° 26 del 17-Mar-2014	26-Mar-2014
7	11	Modifica della destinazione urbanistica di un'area via del Commisario	D.C.C. n° 26 del 02-Apr-2015	18-Nov-2015
8	7	Modifica al P.I. per la ridisposizione di un'area da servizi pubblici di quartiere - verde pubblico a parcheggio - 10V PA	D.C.C. n° 10 del 20-lug-2015	09-Ago-2015

ADEGUAMENTI

VARIANTE n°	FOGLIO n°	OGGETTO DELLA MODIFICA	DELIBERA DI APPROVAZIONE	EFFICACIA DAL
1	3-4-7	Adeguamento del P.R.G. a seguito dell'approvazione del progetto della nuova linea AV-AC Verona - Padova	D.P.R. n° 54 del 26-Mar-06	09-Dic-2006
2	12-13	Progetto dell'infrastruttura AV-AC Verona - Padova. Lavori di ristrutturazione della stazione di Padova zona industriale e interconnessione tra intermodalità A4 e A5	Dec. Min. Infrastr. e Trasp. n° 2005 del 22-Feb-10	22-Feb-2010

* La numerazione delle varianti inizia con la variante al P.R.G. per la digitalizzazione delle previsioni urbanistiche, vedi aggiornamento cartografico pubblicato in data 04 Febbraio 2005.

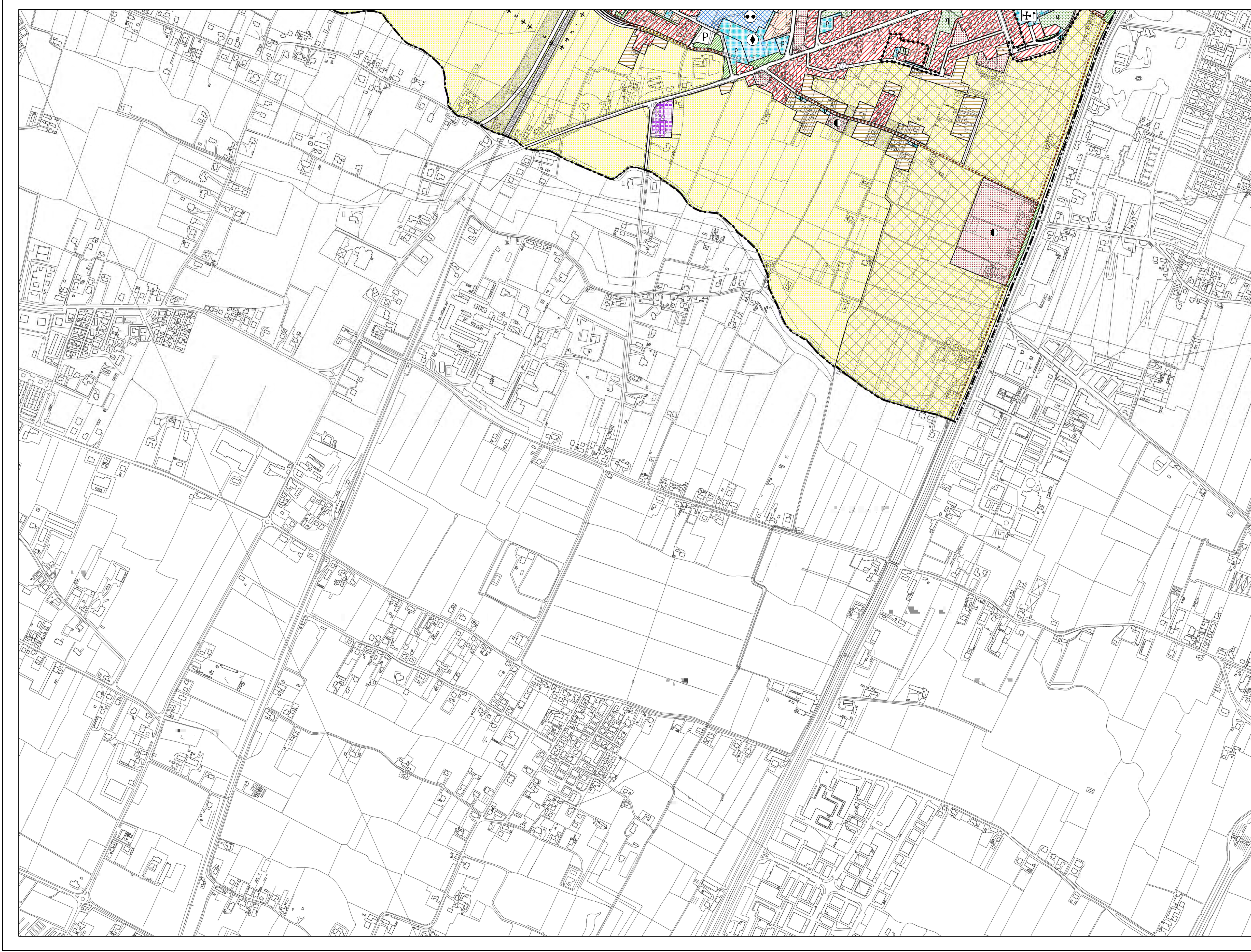

LEGENDA

CENTRO STORICO - PARTE II^a NTA

- Perimetro della zona del centro storico - Art. 41
- Perimetro delle zone di degrado nella zona del centro storico. numero specifico delle aree disciplinate dall'art. 49 - prescrizioni particolari.
- Perimetro degli strumenti urbanistici attuativi nella zona del centro storico. numero specifico delle aree disciplinate dall'art. 49 - prescrizioni particolari.
- Perimetro degli strumenti urbanistici attuativi già attuati e/o approvati nella zona del centro storico - Art. 46
- Ambiti di deroga - Art. 43

Le previsioni di PRG riguardanti le modalità di intervento e le destinazioni d'uso sono rappresentate nelle planimetrie di PRG in scala 1:3000 rispettivamente della serie B1 e della serie B2.

RESIDENZA - Art. 10 e 11

- Zona residenziale 1 di completamento - Art. 12
- Zona residenziale 2 di completamento - Art. 13
- Zona residenziale 3 di completamento - Art. 14
- Zona residenziale 4 di completamento - Art. 15
- Zona residenziale 4 di espansione - Art. 15
- Zona residenziale 5 di conservazione - Art. 17
- Zona residenziale speciale - Art. 15 bis
- Zona di perequazione ambientale - Art. 16
- Zona di perequazione integrata - Art. 16
- Zona di perequazione urbana - Art. 16
- Zona residenziale compresa nel perimetro della ZIP - Art. 21
- Zona di degrado esterne al Centro Storico - Art. 15 bis
- Zona insediativa periurbana - Art. 19 bis

ZONE AGRICOLE - Art. 20

- Zona agricola - sottozona E2
- Zona agricola - sottozona E2 di Tutela
- Zona agricola - sottozona E3 di Tutela

EDILIZIA ECONOMICA E POPOLARE

- Zona destinata all'edilizia residenziale pubblica - Art. 18
- Area inclusa nel piano di zona per l'edilizia economica e popolare - Art. 18 bis

DIREZIONALE, COMMERCIALE, INDUSTRIALE, RESIDENZIALE

- Area per attrezzature stradali - Art. 27
- Zona direzionale (zona a diverso indice di edificazione) - Art. 19
- Zona industriale - Art. 21
- Zona polifunzionale artigianale commerciale di trasformazione con destinazione specifica a sede stradale e aree di rispetto - Art. 22 ter
- Zona polifunzionale commerciale artigianale - Art. 22 bis
- Zona polifunzionale commerciale artigianale per le attività di rottamazione - Art. 22 bis
- Zona polifunzionale di trasformazione - Art. 22
- Zona di trasformazione integrata - Art. 17 bis

TUTELE

- Zona a destinazione privata soggetta a tutela dello stato di fatto - Art. 23
- Zona a destinazione privata soggetta a tutela dello stato di fatto inclusa nel perimetro del parco per impianti sportivi e attrezzature di interesse territoriale - Art. 23
- Zona di tutela delle unità insediative di interesse storico - architettonico - ambientale esterne al centro storico - Art. 24

VERDE

- Area a parco per impianti sportivi e attrezzature di interesse territoriale - Art. 30
- Area per verde pubblico attrezzato di interesse generale - Art. 29
- Area per verde pubblico di interesse generale nel territorio esterno al centro storico - Art. 28
- Area di rispetto - Art. 33

AREE PER SERVIZI SENZA DESTINAZIONE SPECIFICA

- Area per servizi di interesse generale - Art. 25
- Area per servizi pubblici di quartiere - Art. 32

AREE PER SERVIZI PUBBLICI DI QUARTIERE - Art. 32

- ISTRUZIONE (gestione pubblica)
- PARCHEGGI
- SERVIZI CIVICI (interesse comune)
- SERVIZI RELIGIOSI (interesse comune)
- ATTREZZATURE SPORTIVE PARROCCHIALI (interesse comune)
- SERVIZI RELIGIOSI ED ATTREZZATURE SPORTIVE PARROCCHIALI (interesse comune)
- VERDE PUBBLICO ED ATTREZZATO

SERVIZI DI INTERESSE GENERALE - Art. 25

- Aeroporto
- Attrezzature di interesse generale a servizio dell'aeroporto
- Attrezzature di interesse generale a servizio della zona industriale
- Attrezzature assistenziali
- Attrezzature per l'igiene e la sanità
- Attrezzature per l'istruzione
- Attrezzature sociali
- Uffici amministrativi
- Attrezzature sportive e per il tempo libero
- Autostilos
- Azienda trasporto pubblico
- Carceri
- Centri di interesse scientifico
- Cimiteri
- Dogana
- Vigili del fuoco, polizia, carabinieri
- Impianti anonari
- Impianti militari
- Impianti tecnologici
- Istituzioni religiose di livello urbano
- Poste e telefoni
- Stazione autolinee
- Università
- Fiera, centro congressi, attrezz. ricettive, attività commerciali, pubblici esercizi e relativi servizi

INFRASTRUTTURE E VIABILITA'

- Area per impianti ferroviari - Art. 34
- Area per parcheggi principali - Art. 26
- Area di riserva per la realizzazione di percorsi integrativi pedonali - ciclabili - veicolari - Art. 39
- CORRIDOIO TAV (Nuova linea AV-AC Verona - Padova)
- Percorsi di interesse paesaggistico - Art. 15
- Sedi stradali - Art. 35

PERIMETRI

- Confine del territorio comunale
- Perimetro delle aree sottoposte a strumento urbanistico attuativo - Art. 3
- Perimetro della zona industriale - commerciale e del porto fluviale approvata con L. n° 739 del 02/10/1969, aggiornata con D.G.R. n° 2651 del 27/04/1990 - Art. 21
- Perimetro accordi tra soggetto pubblico e privato - Art. 15.3
- Perimetro delle aree incluse negli accordi di programmi - Art. 35 bis
- Perimetro dei parchi commerciali - Art. 8 bis
- Perimetro del parco per impianti sportivi e attrezzature di interesse territoriale - Art. 30
- Perimetro delle aree incluse nel piano di zona per l'edilizia economica e popolare - Art. 18 bis
- Perimetro ricognitivo vincolo aeroportuale
- Area interessata da VARIANTE SUAP
- Area inclusa nel perimetro di strumenti urbanistici attuativi e PIRUEA approvati e/o in fase di attuazione - Art. 36
- Area inclusa nel perimetro di strumenti urbanistici attuativi e PIRUEA approvati e/o in fase di attuazione senza la descrizione della zonizzazione - Art. 36
- Perimetro Varianti Provvisorie (D. Lgs. 156/2006 e s.m.)
- Perimetro ZIP Nord - Art. 21
- Perimetro area intermodale - Art. 25

Rilevo AEROFOTOGRAFICO anno 1997 - Fotocolor SPA s.p.a. - Perugia. Controllato ai sensi della Legge n° 48 del 02/02/1960. Nella foto dell'1.G.M. alla diffusione n° 473 del 09/12/1999.