

**VARIANTE AL PIANO DEGLI INTERVENTI PER L'ADEGUAMENTO ALLE NORME E DIRETTIVE DEL P.A.T. CON PRECISAZIONI DEGLI AMBITI INSEDIATIVI**  
Ai sensi dell'art. 18 della Legge 23 aprile 2004, n. 11

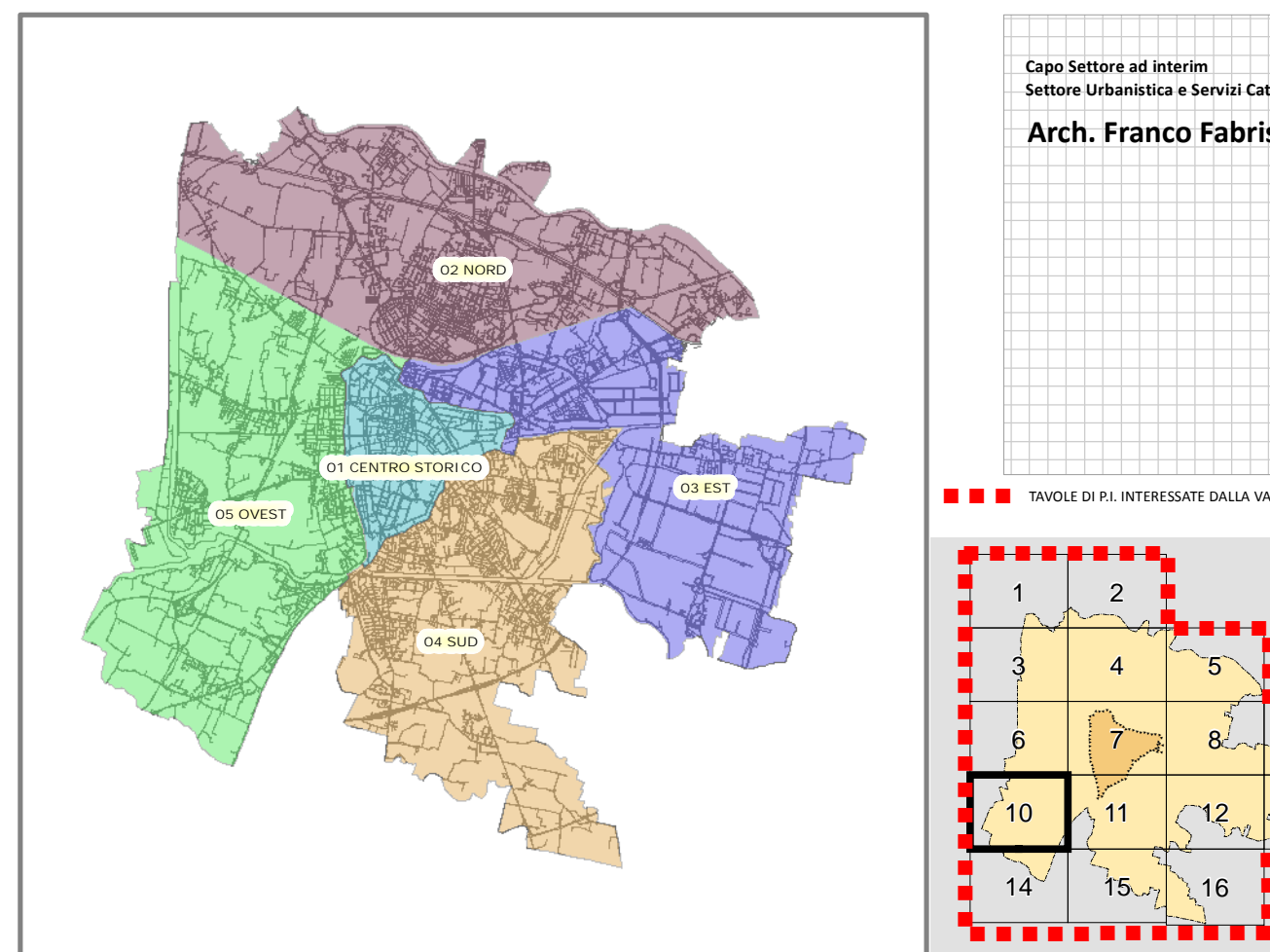

VARIANTI APPROVATE CON DELIBERA DI GIUNTA REGIONALE E CONSIGLIO COMUNALE				
VARIANTE n°	FOGLIO n°	OGGETTO DELLA VARIANTE	DELIBERA DI APPROVAZIONE	EFFICACIA DAL
24	4	Variante parziale al P.R.G. di rettificazione dei vincoli per la realizzazione di una pista ciclopedonale in via Zilio - Vidotto.	D.C.C. n° 17 del 03-Mar-2014	05-Apr-2014
25	6	Variante parziale al P.R.G. per la realizzazione di una pista ciclopedonale in via Felice.	D.C.C. n° 16 del 03-Mar-2014	05-Apr-2014
26	3	Variante al P.R.G. per la realizzazione di una pista ciclopedonale alla realizzazione di un piano sottostante in via della Bivista.	D.C.C. n° 41 del 07-Apr-2014	09-Mag-2014
27	4-5	Variante al P.R.G. per la realizzazione nuovo Polo Sportistico a Montebelluna, con destinazione urbanistica da area per servizi a zona di parcheggio integrato.	D.C.C. n° 78 del 05-Dic-2014	19-Dic-2014
28	7	Variante al P.R.G. per l'introduzione di una nuova zona di parcheggio tra le vie Eugenio e Moro.	D.C.C. n° 77 del 05-Dic-2014	19-Dic-2014
29	7	Piano delle Infrastrutture Infrastrutture anno 2014 (variazione sito intervento urbanistico generale ai sensi dell'art. 35 della L.R. n. 11 del 06/02/2005).	D.C.C. n° 7 del 23-Feb-2015	07-Mar-2015
30	4 (1)	Variante urbanistica provvisoria ai sensi del D.Lgs. 156/2006 e s.m.i. (mod. Via Felice - Via Carlo Farini).	D.C.C. n° 29 del 23-Apr-2015	16-Mag-2015
31	12	Variante al Piano degli Interventi per la rettificazione del vincolo recatorio alla mans. di un bacino di espansione dello scolo Termaggio.	D.C.C. n. 61 del 14-Ser-2015	02-Ott-2015
32	12	Variante al P.A.T. Piano degli Interventi relative all'art. 21 "Zona Industriale" ai sensi dell'art. 18 L.R. 11/2004.	D.C.C. n. 62 del 14-Ser-2015	02-Ott-2015
33	4-8	Variante al P.I. per la realizzazione di una pista ciclopedonale e rettificazione vincoli in via A. da Rio, in accordo con Comune di Montebelluna.	D.C.C. n. 63 del 14-Ser-2015	02-Ott-2015
34	6	Variante al Piano degli Interventi per il cambio della destinazione urbanistica della Caserma Romagnoli, ai sensi art. 18 L.R. 11/2004.	D.C.C. n. 64 del 05-Ott-2015	22-Ott-2015
35	4	Variante al P.I. per la rettificazione vincoli, finalizzate alla realizzazione della ciclopedonale tra via Zilio e via Mauro.	D.C.C. n. 65 del 05-Ott-2015	22-Ott-2015
36	16	Variante al P.I. per la realizzazione di una pista ciclopedonale e rettificazione vincoli in via A. da Rio, in accordo con Comune di Montebelluna.	D.C.C. n. 66 del 05-Ott-2015	22-Ott-2015
37	7 (2)	Variante urbanistica provvisoria ai sensi del D. Lgs. 156/2006 e s.m.i. (mod. Via Felice - Via Friburgo - Agostini - SGA).	D.C.C. n. 69 del 05-Ott-2015	17-Ott-2015

MODIFICHE APPROVATE CON DELIBERA DEL CONSIGLIO COMUNALE senza variante al P.R.G.				
VARIANTE n°	FOGLIO n°	OGGETTO DELLA MODIFICA	DELIBERA DI APPROVAZIONE	EFFICACIA DAL
3	7	Modifica parziale della destinazione di un'area per servizi pubblici di quartiere "Area per servizi pubblici ed attrezzature ad Area per servizi religiosi ed attrezzature sportive parrocchiali" presso il Polo Sportivo.	D.C.C. n° 123 del 30-Nov-09	14-Ott-2009
4	12	Modifica della destinazione specifica del P.R.G. ai sensi dell'art. 12 della L.R. n. 11/2004.	D.C.C. n° 58 del 12-lug-10	26-lug-2010
5	4	Modifica ai sensi art. 32 area in via Zappalà da Ponte.	D.C.C. n° 9 del 12-lug-2014	24-lug-2014
6	6	Modifica destinazione urbanistica di zona attrezzata di un'area per "servizi di interesse generale" da "attrezzature per attrezzature per igiene e sanità" nel complesso socio sanitario ai Colli.	D.C.C. n° 20 del 14-Mar-2014	29-Mar-2014
7	11	Modifica della destinazione urbanistica di un'area via del Comunalino.	D.C.C. n° 26 del 02-Apr-2015	18-Apr-2015
8	7	Modifica al P.I. per la individuazione di un'area da servizi pubblici di quartiere - verde pubblico a parcheggio.	D.C.C. n° 50 del 20-lug-2015	09-Ago-2015

ADEGUAMENTI				
VARIANTE n°	FOGLIO n°	OGGETTO DELLA MODIFICA	DELIBERA DI APPROVAZIONE	EFFICACIA DAL
1	3-4-7	Adeguamento del P.R.G. a seguito dell'approvazione del progetto della nuova linea AC Vicenza - Padova.	CIPR n° 34 del 26-Mar-06 (GU n° 73 del 23-Nov-06)	09-Ott-2006
2	12-13	Progetto definitivo "Autostrada A33 No-Pi" lavori di riqualificazione della sezione di Padova zona intermedia e intercomune con Autostrada A43.	Dec. Min. Infrastr. Paup. n° 2003 del 22-Feb-10	22-Feb-2010

\* La numerazione delle varianti coincide con la variante al P.R.G. per la digitalizzazione delle previsioni urbanistiche, vedi aggiornamento cartografico pubblicato in data 04 Febbraio 2009.

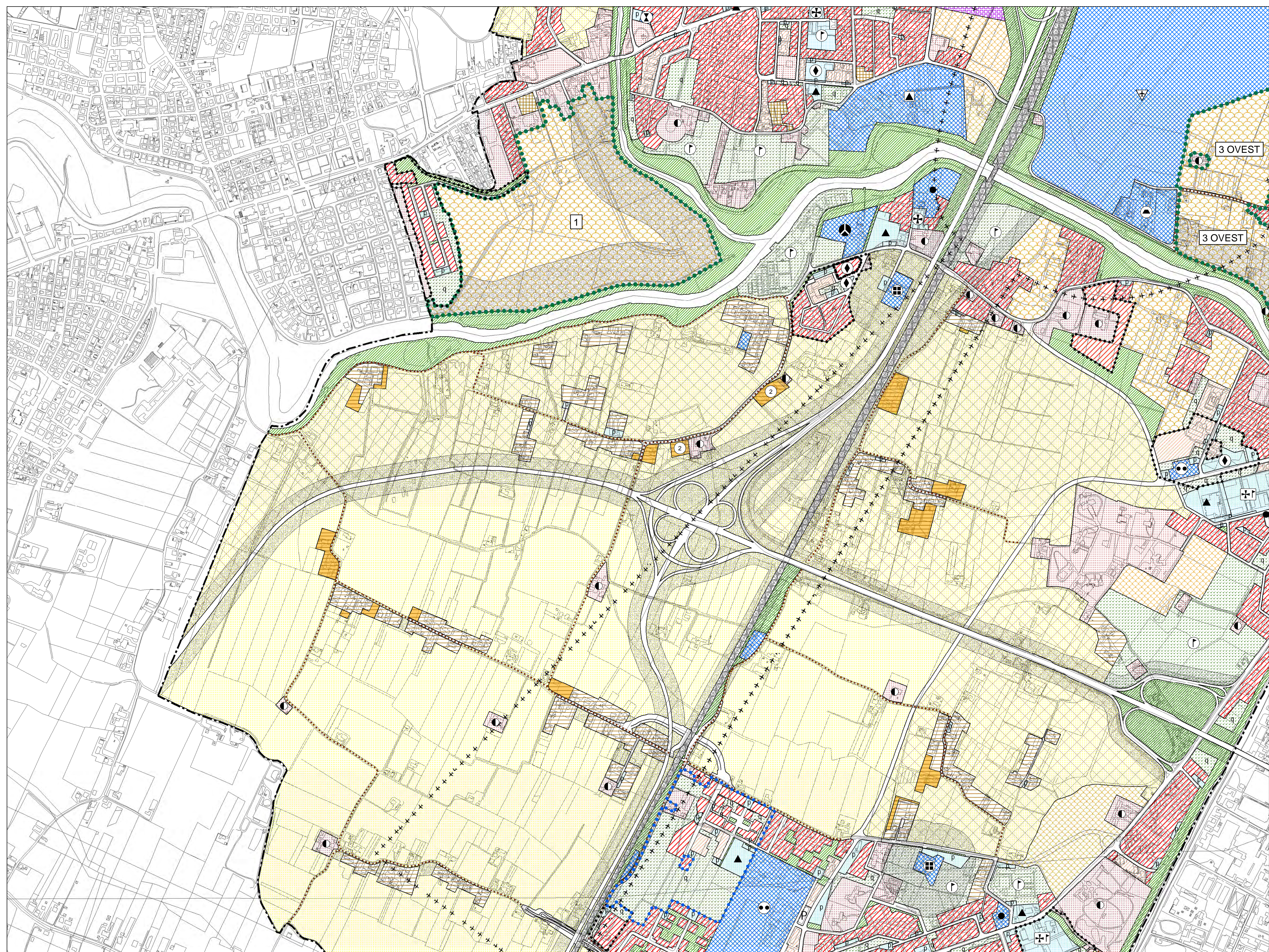

**LEGENDA**

**CENTRO STORICO - PARTE III<sup>a</sup> NTA**

- Perimetro della zona del centro storico - Art. 41
- Perimetro delle zone di degrado nella zona del centro storico. N numero specifico delle aree disciplinate dall'art.49 - prescrizioni particolari.
- Perimetro degli strumenti urbanistici attuativi nella zona del centro storico. N numero specifico delle aree disciplinate dall'art.49 - prescrizioni particolari.

Le previsioni di PRG riguardanti le modalità di intervento e le destinazioni d'uso sono rappresentate nelle planimetrie di PRG in scala 1:10000 rispettivamente della serie B1 e della serie B2.

**RESIDENZIALE - Art. 10 e 11**

- Zona residenziale 1 di completamento - Art. 12
- Zona residenziale 2 di completamento - Art. 13
- Zona residenziale 3 di completamento - Art. 14
- Zona residenziale 4 di completamento - Art. 15
- Zona residenziale 4 di espansione - Art. 15
- Zona residenziale 5 di conservazione - Art. 17
- Zona residenziale speciale - Art. 15 bis
- Zona di perequazione ambientale - Art. 16
- Zona di perequazione integrata - Art. 16
- Zona di perequazione urbana - Art. 16
- Zona residenziale compresa nel perimetro della ZIP - Art. 21
- Zona di degrado esterne al Centro Storico - Art. 15 bis
- Zona insediativa periurbana - Art. 19 bis
- Zona insediativa periurbana approvata con D.G.R. n° 2373 del 06 Ago 2008 - Art. 19 bis

**ZONE AGRICOLE - Art. 20**

- Zona agricola - sottozona E2
- Zona agricola - sottozona E2 di Tutela
- Zona agricola - sottozona E3 di Tutela

**EDILIZIA ECONOMICA E POPOLARE**

- Zona destinata all'edilizia residenziale pubblica - Art. 18
- Aree incluse nel piano di zona per l'edilizia economica e popolare - Art. 18 bis

**DIREZIONALE, COMMERCIALE, INDUSTRIALE, RESIDENZIALE**

- Aree per attrezzature stradali - Art. 27
- Zona direzionale (zone a diverso indice di edificazione) - Art. 19
- Zona industriale - Art. 21
- Zona polifunzionale artigianale commerciale di trasformazione con destinazione specifica a sede stradale e aree di rispetto - Art. 22 ter
- Zona polifunzionale commerciale artigianale - Art. 22 bis
- Zona polifunzionale commerciale artigianale per le attività di rottamazione - Art. 22 bis
- Zona polifunzionale di trasformazione - Art. 22
- Zona di trasformazione integrata - Art. 17 bis

**TUTELE**

- Zona a destinazione privata soggetta a tutela dello stato di fatto - Art. 23
- Zona a destinazione privata soggetta a tutela dello stato di fatto inclusa nel perimetro del parco per impianti sportivi e attrezzature di interesse territoriale - Art. 23
- Zona di tutela delle unità insediative di interesse storico - architettonico - ambientale esterne al centro storico - Art. 24

**VERDE**

- Aree a parco per impianti sportivi e attrezzature di interesse territoriale - Art. 30
- Aree per verde pubblico attrezzato di interesse generale - Art. 29
- Aree per verde pubblico di interesse generale nel territorio esterno al centro storico - Art. 28
- Area di rispetto - Art. 33

**AREE PER SERVIZI SENZA DESTINAZIONE SPECIFICA**

- Area per servizi di interesse generale - Art. 25
- Aree per servizi pubblici di quartiere - Art. 32

**AREE PER SERVIZI PUBBLICI DI QUARTIERE - Art. 32**

- ISTRUZIONE (gestione pubblica)
- PARCHeggi
- SERVIZI CIVICI (interesse comune)
- SERVIZI RELIGIOSI (interesse comune)
- ATTREZZATURE SPORTIVE PARROCCHIALI (interesse comune)
- SERVIZI RELIGIOSI ED ATTREZZATURE SPORTIVE PARROCCHIALI (interesse comune)
- VERDE PUBBLICO ED ATTREZZATO

**SERVIZI DI INTERESSE GENERALE - Art. 25**

- Aeroporto
- Attrezzature di interesse generale a servizio dell'aeroporto
- Attrezzature di interesse generale a servizio della zona industriale
- Attrezzature assistenziali
- Attrezzature per l'igiene e la sanità
- Attrezzature per l'istruzione
- Attrezzature sociali
- Uffici amministrativi
- Attrezzature sportive e per il tempo libero
- Autosilos
- Azienda trasporto pubblico
- Carceri
- Centri di interesse scientifico
- Cimiteri
- Dogana
- Vigili del fuoco, polizia, carabinieri
- Impianti ammorzi
- Impianti militari
- Impianti tecnologici
- Istruzioni religiose di livello urbano
- Poste e telefoni
- Stazione autostrade
- Università
- Fiera, centro congressi, attrezz. ricettive, attività commerciali, pubblici esercizi e relativi servizi

**INFRASTRUTTURE E VIABILITA'**

- Aree per impianti ferroviari - Art. 34
- Aree per parcheggi principali - Art. 35
- Aree di riserva per la realizzazione di percorsi integrativi pedonali - ciclabili - veicolari - Art. 39
- CORRIDOIO TAV (Nuova linea AV-AC Verona - Padova)
- Percorsi di interesse paesaggistico - Art. 20
- Sedi stradali - Art. 35

**PERIMETRI**

- Confine del territorio comunale
- Perimetro delle aree sottoposte a strumento urbanistico attuativo - Art. 3
- Perimetro della zona industriale - commerciale e del porto fluviale approvata con L. n° 739 del 01/10/1969, aggiornata con D.G.R. n° 2651 del 27/04/1990 - Art. 21
- Perimetro ambiti di intervento unitario - Art. 16
- Perimetro delle aree incluse negli accordi di programmi - Art. 36 bis
- Perimetro dei parchi commerciali - Art. 8 bis
- Perimetro del parco per impianti sportivi e attrezzature di interesse territoriale - Art. 30
- Perimetro delle aree incluse nel piano di zona per l'edilizia economica e popolare - Art. 18 bis
- Perimetro ricognitivo vincolo aeroportuale
- Area interessata da VARIANTE SUAP
- Aree incluse nel perimetro di strumenti urbanistici attuativi e PIRUEA approvati e/o in fase di attuazione
- Aree incluse nel perimetro di strumenti urbanistici attuativi e PIRUEA approvati e/o in fase di attuazione senza la descrizione della zonizzazione
- Perimetro Varianti Provvisorie (D. Lgs. 156/2006 e s.m.) - Art. 21
- Perimetro ZIP Nord - Art. 21
- Perimetro area intermediale - Art. 25