COMUNE DI PADOVA

# PIANO REGOLATORE GENERALE

ELABORATO REDATTO AI SENSI DEL PUNTO 2 DEL DISPOSITIVO DELLA DELIBERAZIONE DI GIUNTA REGIONALE N. 962 DEL 15-2-1983 E AGGIORNATO SULLA SCORTA DELLE SUCCESSIVE VARIANTI E MODIFICHE APPROVATE (1)

| | | | |
|---|---|---|---|
| 1 | 2 | 3 | |
| 4 | 5 | 6 | 7 |
| 8 | 9 | 10 | 11 |
| 12 | 13 | 14 | 15 |
| 16 | 17 | 18 | |

## PLANIMETRIA

(1) ELABORATO EFFICACE DAL 15-1-1989 A SEGUITO DELLA VARIANTE APPROVATA CON DELIBERAZIONE DI GIUNTA REGIONALE N. 7695 DEL 22-11-1988

Foglio 5

Scala 1.5000

# COMUNE DI PADOVA

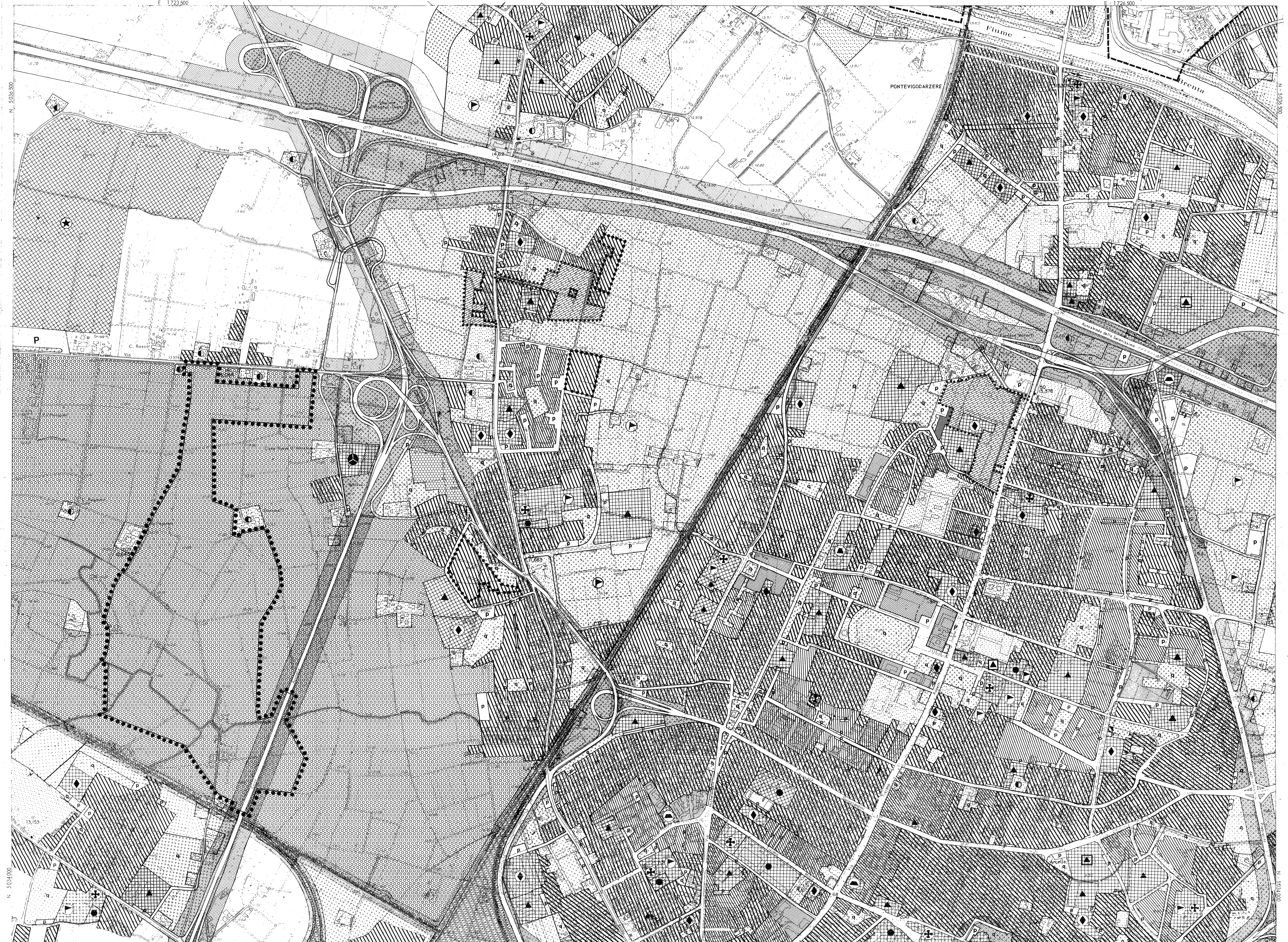


E. I. R. A.
RILIEVO AEROFOTOGRAMMETRICO sistema "SANTONI"
anno 1967
Autorizzazione I.G.M. N°37 del 3-5-67
" " 75 " 26-8-67
aggiornamento parziale
rilievo aerofotogrammetrico anno 1975

SEGNI CONVENZIONALI

Scala 1.5000
Equidistanza m 2,50 - 5

## LEGENDA

ZONA CENTRO STORICO
SISTEMA BASTIONATO E AREE DI TUTELA

ZONE RESIDENZIALI
ESPANSIONE 1, 2, 2 bis, 3, 4
COMPLETAMENTO 1, 2, 3, 4
CONSERVAZIONE 5

PIANO DI ZONA PER L'EDILIZIA ECONOMICA E POPOLARE
ZONA DIREZIONALE (1 ..... 9 sub-zone a diverso indice di edificazione)
ZONA RURALE
ZONA INDUSTRIALE
ZONA COMMERCIALE - ARTIGIANALE
ZONA A DESTINAZIONE PRIVATA SOGGETTA A TUTELA DELLO STATO DI FATTO
ZONA DI TUTELA DELLE UNITA' INSEDIATIVE DI INTERESSE STORICO, ARCHITETTONICO E AMBIENTALE ESTERNE AL CENTRO STORICO
AREE PER SERVIZI PUBBLICI DI QUARTIERE
AREE PER SERVIZI DI INTERESSE GENERALE
AREE PER ATTREZZATURE STRADALI
AREE PER VERDE PUBBLICO DI INTERESSE GENERALE
AREE PER VERDE PUBBLICO ATTREZZATO DI INTERESSE GENERALE
AREE DI RISPETTO
AREE PER IMPIANTI FERROVIARI — LINEA FERROVIARIA
AREE PER PARCHEGGI PRINCIPALI
AREA A PARCO PER IMPIANTI SPORTIVI E ATTREZZATURE DI INTERESSE TERRITORIALE
AREE DI RISERVA PER LA REALIZZAZIONE DI PERCORSI INTEGRATIVI PEDONALI, CICLABILI, VEICOLARI
SEDI STRADALI

### AREE PER SERVIZI PUBBLICI DI QUARTIERE

ISTRUZIONE — gestione pubblica
INTERESSE COMUNE — servizi civici; servizi religiosi ed attrezzature sportive parrocchiali
VERDE PUBBLICO E ATTREZZATO
PARCHEGGI

### DESTINAZIONE SPECIFICA DELLE AREE PER SERVIZI DI INTERESSE GENERALE

UFFICI AMMINISTRATIVI
ATTREZZATURE PER L'ISTRUZIONE
CENTRI CULTURALI
UNIVERSITA'
CENTRI DI INTERESSE SCIENTIFICO
ATTREZZATURE PER L'IGIENE E SANITA'
ATTREZZATURE ASSISTENZIALI
ATTREZZATURE SOCIALI
ISTITUZIONI RELIGIOSE DI LIVELLO URBANO
IMPIANTI ANNONARI
DOGANA
FIERA, CENTRO CONGRESSI, ATTREZZATURE RICETTIVE, ATTIVITA' COMMERCIALI, PUBBLICI ESERCIZI e relativi servizi
ATTREZZATURE DI INTERESSE GENERALE A SERVIZIO DELLA ZONA INDUSTRIALE
POSTE E TELEFONI
VIGILI DEL FUOCO, POLIZIA, CARABINIERI
IMPIANTI MILITARI
AEROPORTO
STAZIONE AUTOLINEE
AZIENDA TRASPORTO PUBBLICO
AUTOSILOS
IMPIANTI TECNOLOGICI
CIMITERI
CARCERI
ATTREZZATURE SPORTIVE E PER IL TEMPO LIBERO
ATTREZZATURE CLINICO - OSPEDALIERE (aree n° 1 e n° 2)

### PERIMETRI

CONFINE DEL TERRITORIO COMUNALE
PERIMETRO DEL CENTRO STORICO
PERIMETRO DELLE AREE INCLUSE NEL PIANO DI ZONA PER L'EDILIZIA ECONOMICA E POPOLARE
PERIMETRO DELLA ZONA INDUSTRIALE - COMMERCIALE E DEL PORTO FLUVIALE, APPROVATA CON LEGGE N 739 DEL 1-10-1969
PERIMETRO DELL'AREA PER IL NUOVO STADIO E RELATIVE INFRASTRUTTURE (art. 30 - VII comma)