

FOTO 1 - VISTA SU PASSO CARRAIO IN AMPLIAMENTO LATO EST



FOTO 2 - VISTA VERSO NORD SU LOTTO IN TRASFORMAZIONE



FOTO 3 - VISTA SU PASSO CARRAIO LATO OVEST

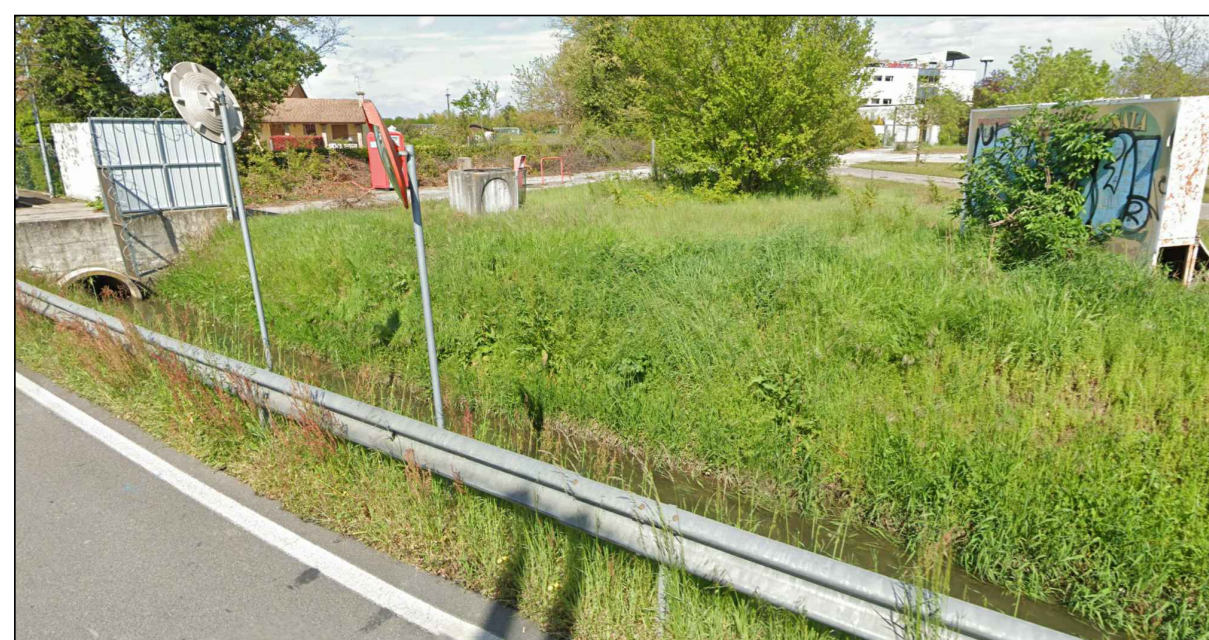

RILIEVO TOPOGRAFICO DELLE FOSSATURE DI CONFINE IN FREGIO AL LOTTO

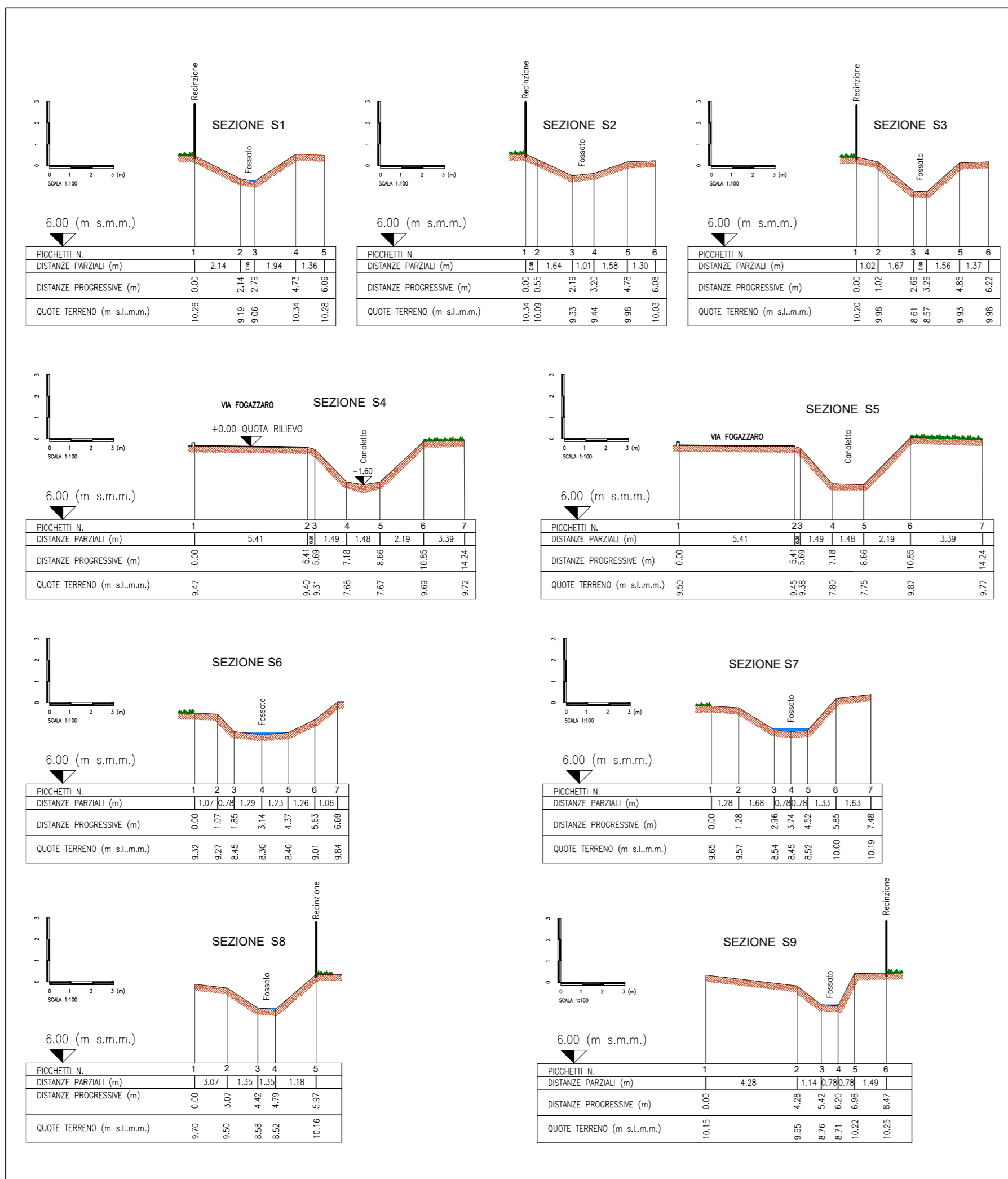

PROVINCIA DI PADOVA
COMUNE DI PADOVA

P.U.A "AMUSEMENT PARK"

REALIZZAZIONE DI 4 NUOVI LOTTI RESIDENZIALI
NEL COMUNE DI PADOVA IN VIA ANTONIO FOGAZZARO
FOGLIO 190 MAPPALE 968

ALLEGATO ALLA RICHIESTA DI PARERE TECNICO
PER INTERVENTI ATTI A GARANTIRE L'INVARIANZA IDRICA

DITTA:
IMMOBILIARE MOGLIANO SNC
Via Calle Del Sale, 33
30125 - VENEZIA

COMMESSA: OGGETTO: PLANIMETRIE DELLO STATO ANTE-OPERAM
DETTAGLIO DI RILIEVO E PIANO QUOTATO
ESTRATTO DI MAPPA CATASTALE
RILIEVO FOTOGRAFICO E IDROGRAFIA
INTERVENTI DI COMPENSAZIONE IDRICA

DATA: May 2023
TAVOLA N°: 1
SCALA: VARIE

PROGETTAZIONE: VALUTAZIONE DI COMPATIBILITÀ IDRICA:
Consulenza Geologica e Ambientale
Centro Direzionale Villa Fini
Via Roma 28 - 35010 Limena (PD)
www.geodelta.net - studio@geodelta.net

Studio di Architettura
Arch. LORIS TULLIO LISSANDRON
Via Ca' Pisani 4
35010 Vigodarzere PD
arch.lorisliissandron@pec.it

Dott. Geologo Marco Dal Prà
ORDINE GEOLOGI REGIONE DEL VENETO N. 412
Ing. Francesco Pescarolo
ORDINE INGEGNERI PROVINCIA DI PADOVA N. 4572

Revisione	data	Disegnato da:	Verificato da:	Approvato da:	Titolare della pratica
01	31 May 2023	F. Pescarolo	M. Dal Prà	M. Dal Prà	MOGLIANO IMMOBILIARE Srl