

COMUNE DI PADOVA

PIANO DI LOTTIZZAZIONE

IFRAM

COMUNE DI PADOVA

Approvato con deliberazione di C. G.
N° 15 del 22 APR. 2009
IL SEGRETARIO GENERALE

STATO DI FATTO - RILIEVO QUOTATO
TIPOLOGIA ESSENZE ARBOREE

2a*

COMUNE DI PADOVA

Allegato alla deliberazione di G.C.
N. 211 del 10 MAR. 2009
IL SEGRETARIO GENERALE SUPPL.

COMUNE DI PADOVA
Protocollo generale: ENTRATA
0026018 30.01.2009
Classificazione: 2009 - 6 2/0000038
SMB Settore Pianificazione Urbanistica



COMMITTENTE: Ifram s.r.l.	Codice UR-D-02															
PROGETTO: Architetto DANILO TURATO	SCALA 1/1000															
TECNOSTUDIO www.tecnostudiopadova.it info@tecnostudio-pd.it 35035 Mestrino PD via Aquileia, 36 tel. 049 9000684 fax 049 9001859	REVISIONI															
	<table border="1"> <tr><th>Rev.</th><th>Data</th></tr> <tr><td>0</td><td>30/07/07</td></tr> <tr><td>1</td><td>18/01/08</td></tr> <tr><td>2</td><td>14/01/09</td></tr> <tr><td>3</td><td></td></tr> <tr><td>4</td><td></td></tr> <tr><td>5</td><td></td></tr> <tr><td>6</td><td></td></tr> </table>	Rev.	Data	0	30/07/07	1	18/01/08	2	14/01/09	3		4		5		6
Rev.	Data															
0	30/07/07															
1	18/01/08															
2	14/01/09															
3																
4																
5																
6																
DISEGNATORE E.F.	VERIFICATO D.T.															
APPROVATO D.T.																

SISTEMA DI GESTIONE QUALITÀ
UNI EN ISO 9001:2000
CERTIFICATO N° 10380 (CSC) CERTIFICATA
n° 4911 (SMB)

PROGETTO

- LEGENDA**
- AMBITO INTERVENTO
 - FABBRICATI ESISTENTI
 - VIABILITA' ESISTENTE
 - CONI VISUALI

ESSENZE ARBOREE ESISTENTI
LEGENDA

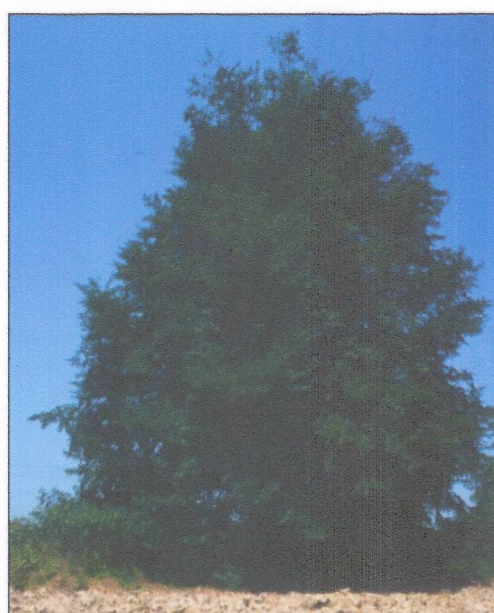

ULMUS MINOR - OLMO CAMPESTRE

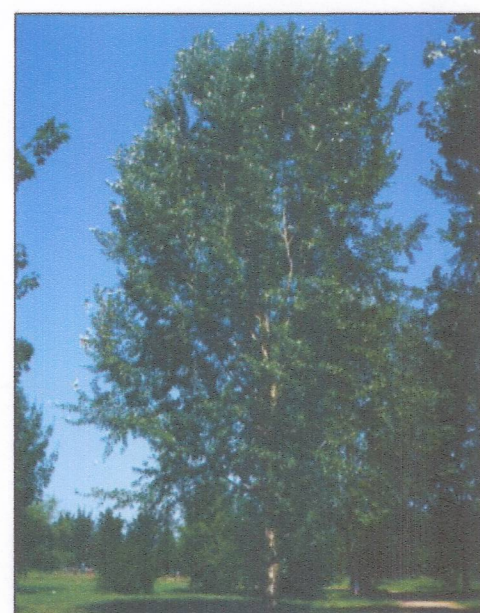

POPULUS ALBA - PLOPPA BIANCO

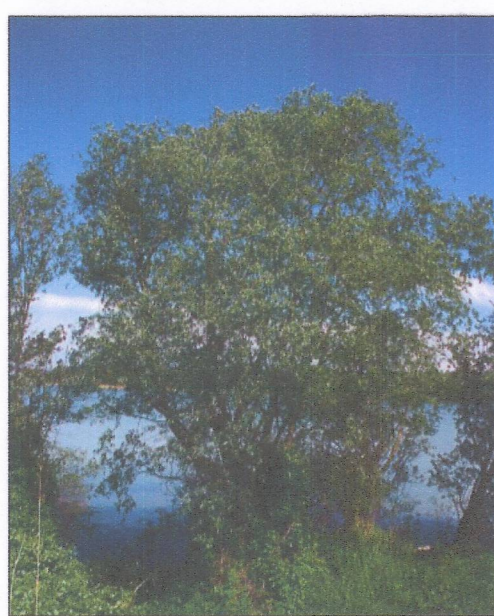

SALIX ALBA - SALICE BIANCO



CORYLUS AVELLANA - NOCCIOLO

Le essenze rilevate comprendono alberi a medio - alto fusto quali: Salice bianco, Poppo bianco, Olmo, ed arbusti quali i noccioli.
Sono essenze normalmente presenti nel territorio veneto, in pianura e crescono in particolare su terreni limosi-argillosi.
Il Salice bianco, così come il poppo, vivono lungo corsi d'acqua (fossi/ canali) mentre l'olmo è spesso coltivato nelle alberature e nei filari ai bordi dei campi.

