

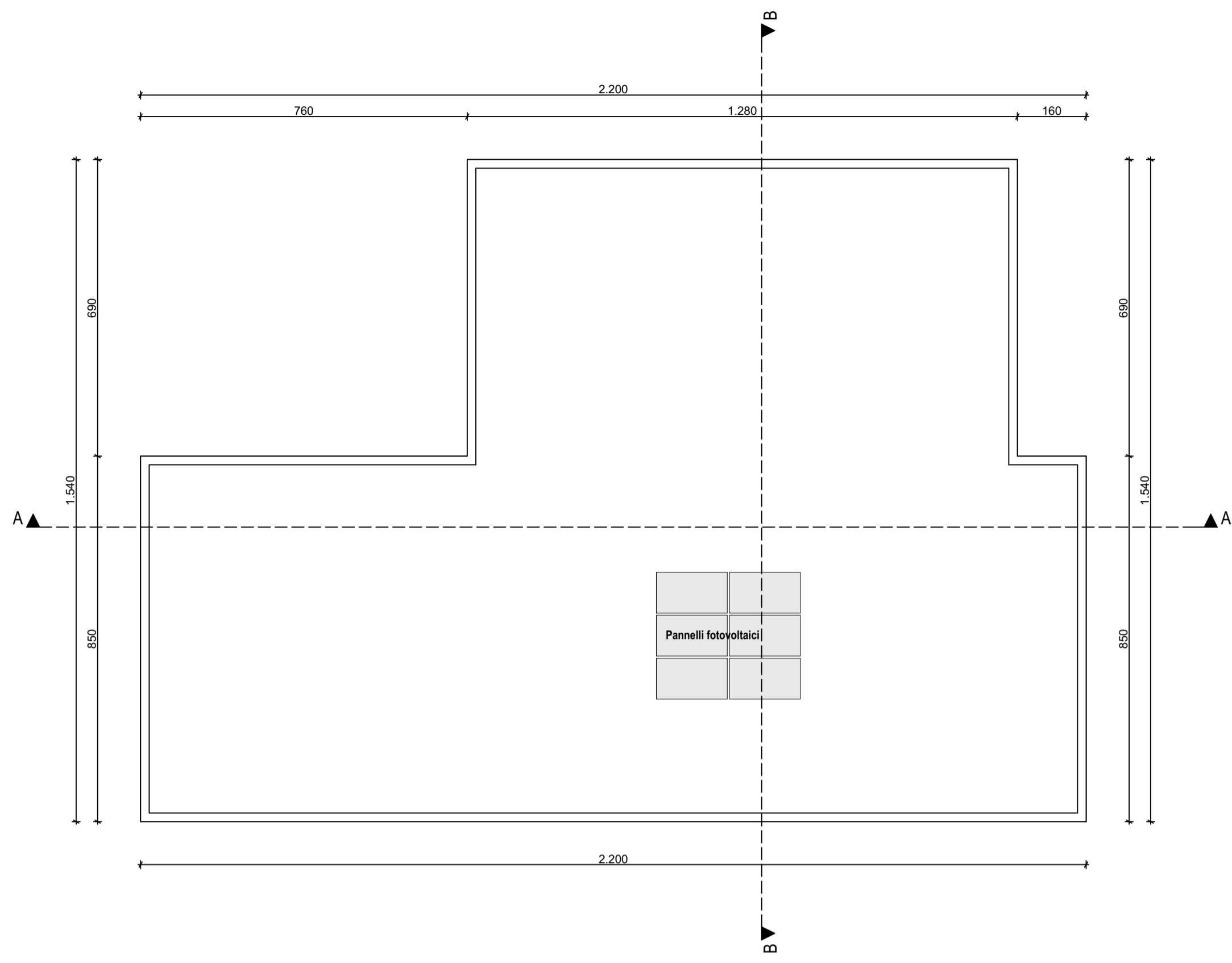

PIANO TERRA

1:100



PIANO COPERTURA

1:100

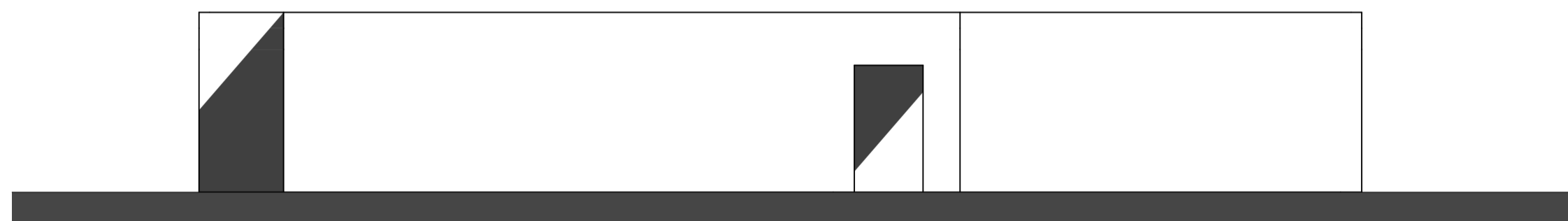

PROSPETTO NORD-EST

1:100

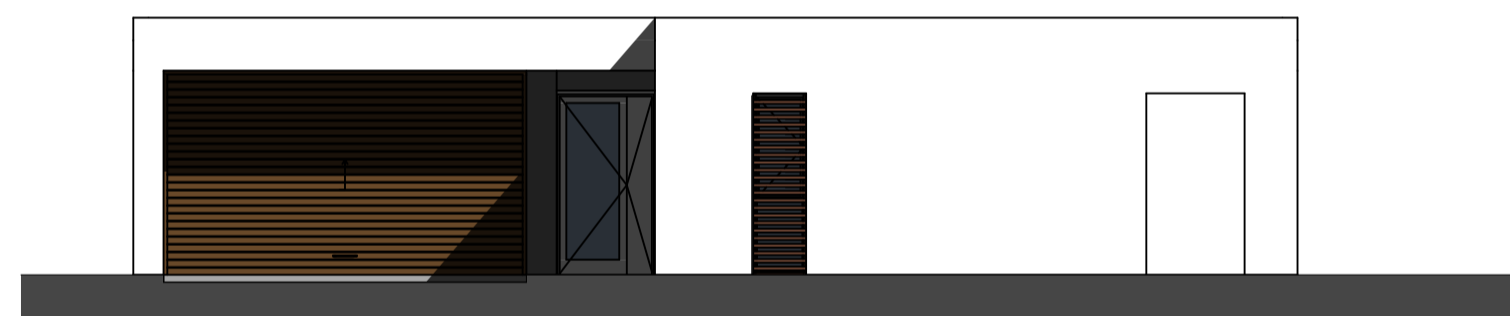

PROSPETTO NORD-OVEST

1:100

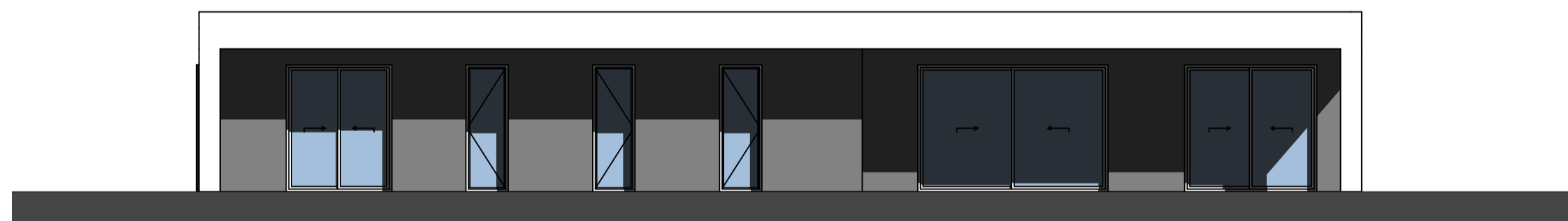

PROSPETTO SUD-OVEST

1:100

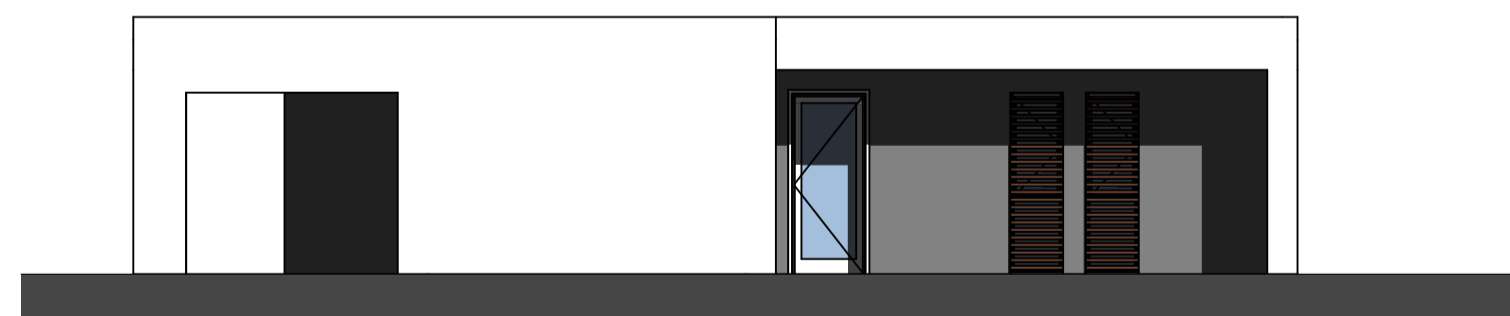

PROSPETTO SUD-EST

1:100

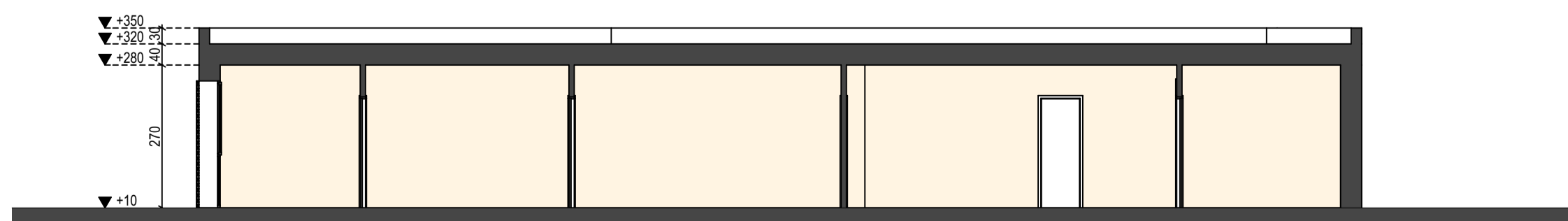

SEZIONE A-A

1:100

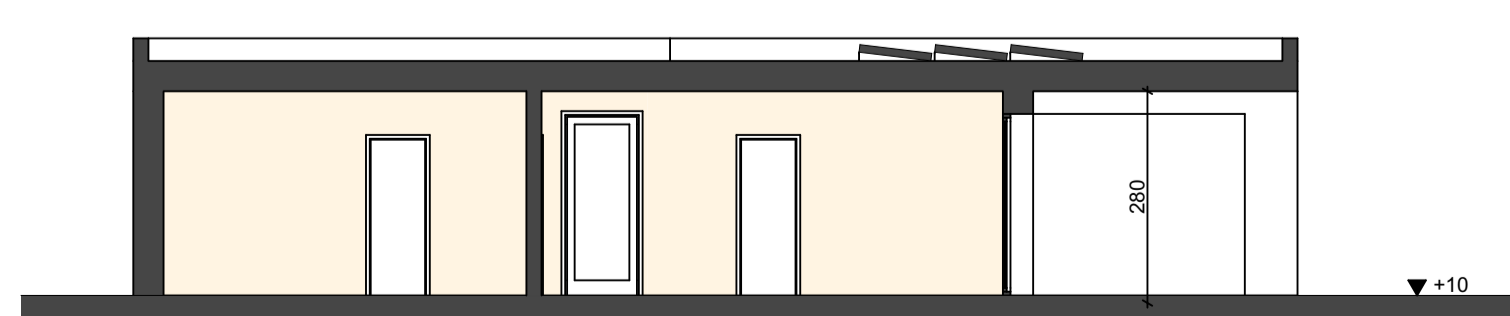

SEZIONE B-B

1:100

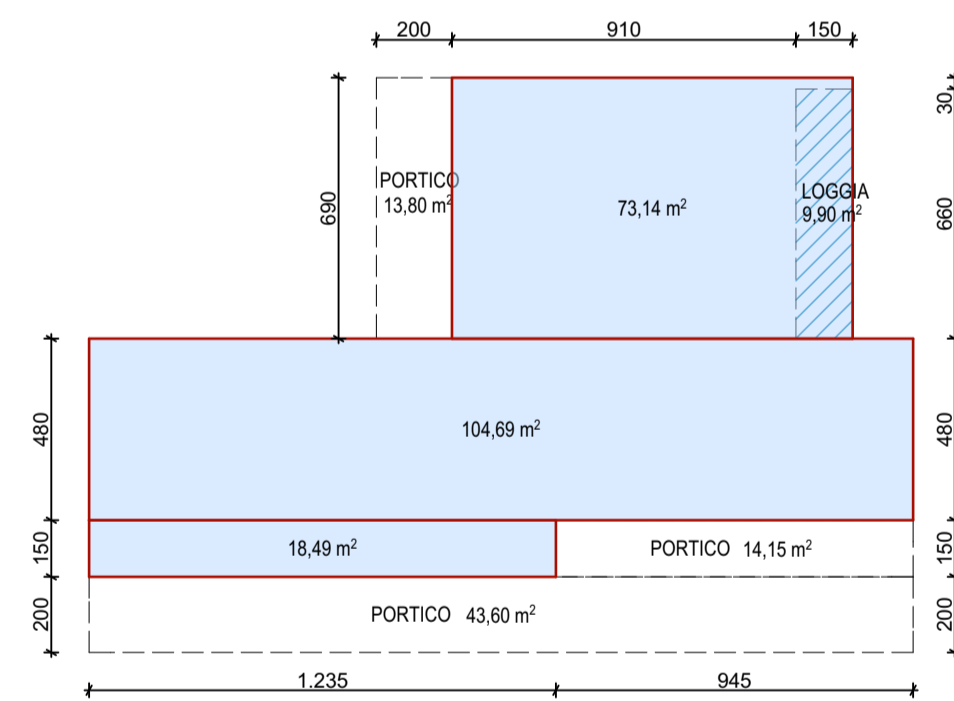

CALCOLO DEL VOLUME AI SENSI DELLA L.R. 21/96			
	ALTEZZA	SUPERFICIE	VOLUME
SUPERFICIE COPERTA	2,80 M	196,32 MQ	549,70 MC
LOGGE (SUPERFICIE DA SOTTRARRE AL CALCOLO DEL VOLUME)	2,70 M	9,90 MQ	26,73 MC
PORTICI (SUPERFICIE NON COMPUTATA NEL CALCOLO DEL VOLUME)	-	-	-
<b>TOTALE</b>	-	<b>186,42 MQ</b>	<b>522,97 MC &lt; 525 MC</b>

LUOGO  
**VIA ARMISTIZIO PADOVA**

COMMITTENTE  
**IFRAM S.R.L.**  
VIA GERMANIA 23, PADOVA

OGGETTO  
**VARIANTE AL PIANO DI LOTTIZZAZIONE VIA ARMISTIZIO**

PROGETTO  
**MENEGAZZI MICHELON ARCHITETTI ASSOCIATI**  
VIA FORNACE MORANDI 18/4 - 35133 PADOVA  
TEL. 049 9545367 E MAIL mail@menegazzimichelon.it

CODICE  
**1901**

FASE  
**PIANO URBANISTICO ATTUATIVO CON PRECISE DISPOSIZIONI**

TAVOLA  
**EDIFICIO UNIFAMILIARE TIPO B - PIANTE SEZIONI E PROSPETTI, CALCOLO DEL VOLUME URBANISTICO**

**1901-B 13.0**

DATA  
**DICEMBRE 2019**

SCALA  
**1:100 - 1:200**

NOTE

FILE  
...LAVORI1901 - VILLA GIUSTI - MORASSUTTI.PIANIFICAZIONE\_B\_C - PIANO DI LOTTIZZAZIONE. PRECISE DISPOSIZIONI 2019.12.XX - PROTOCOLLO PER DELIBERARE - P.L. APPRODOTTI DA STUDIO DISEGNI.DWG

