

PIANO TERRA

1:100

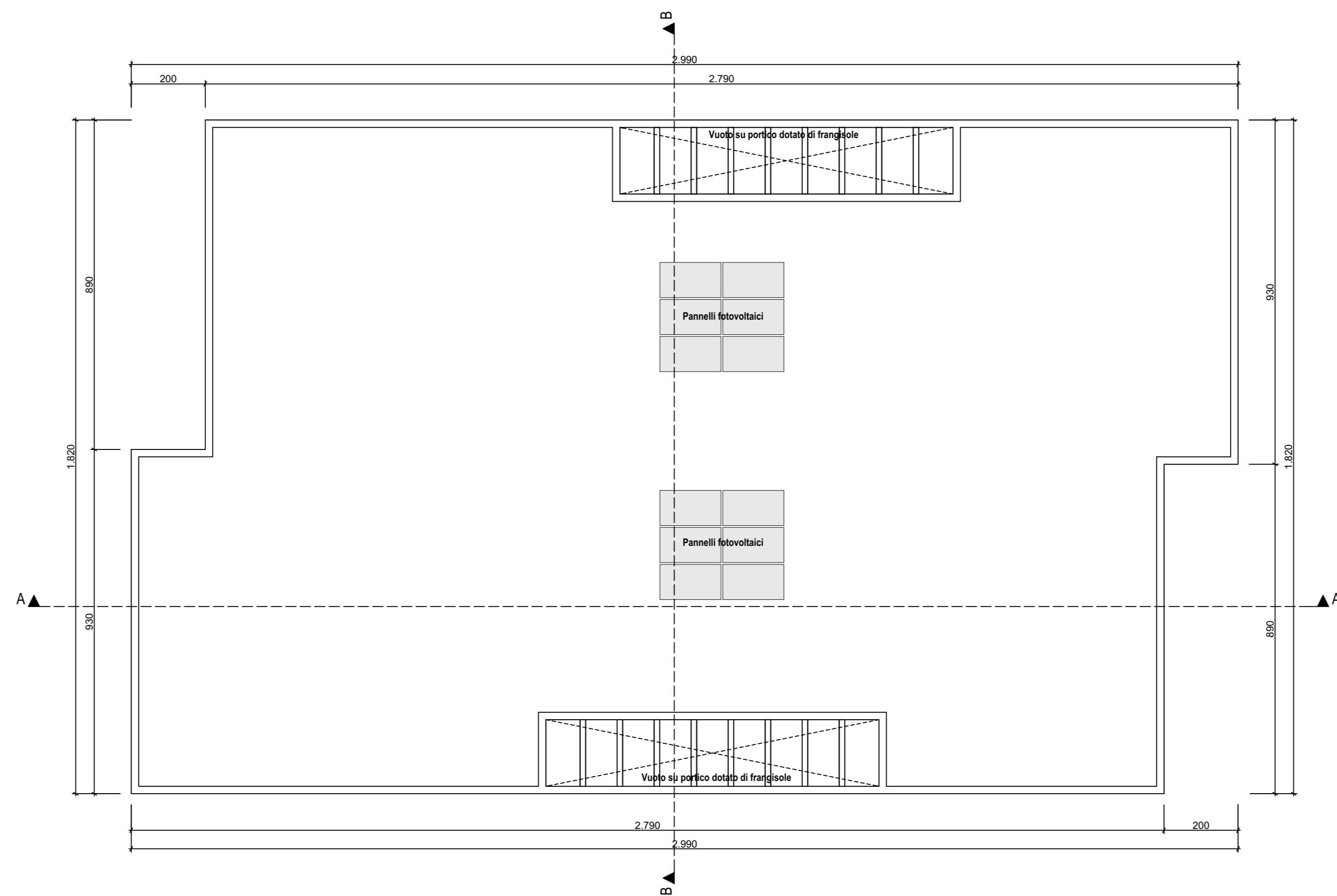

PIANO COPERTURA

1:100



PROSPETTO SUD-OVEST

1:100

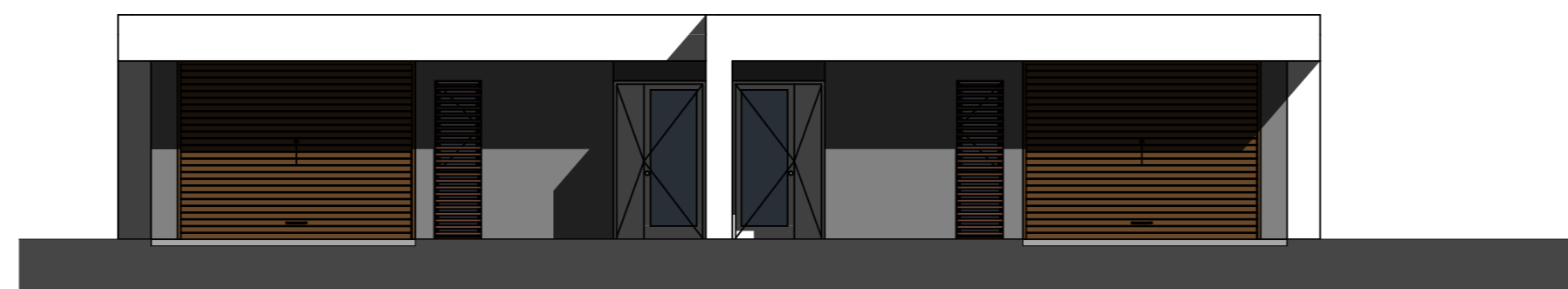

PROSPETTO SUD-EST

1:100



PROSPETTO NORD-EST

1:100

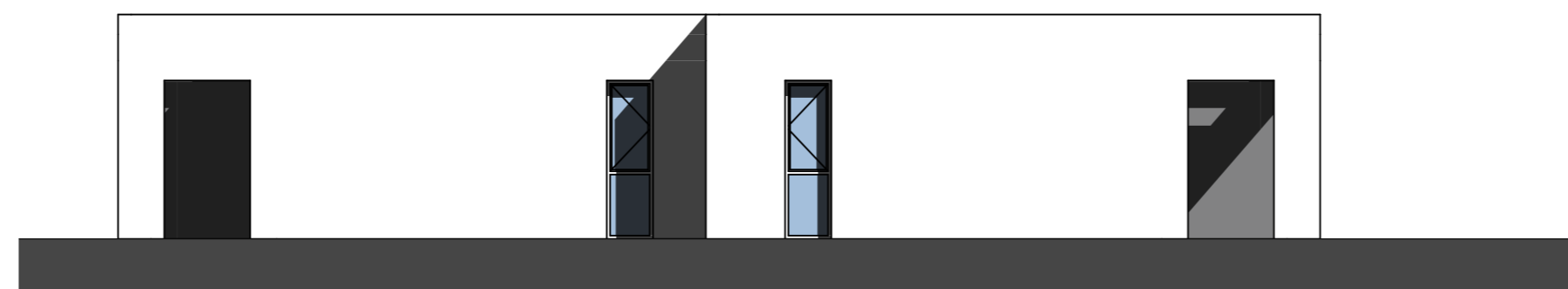

PROSPETTO NORD-OVEST

1:100

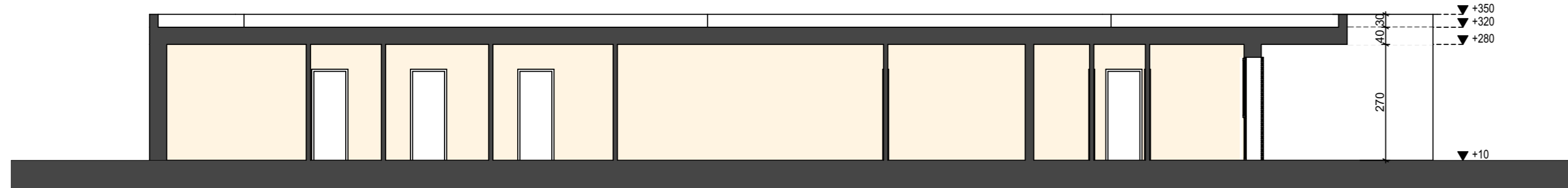

SEZIONE A-A

1:100

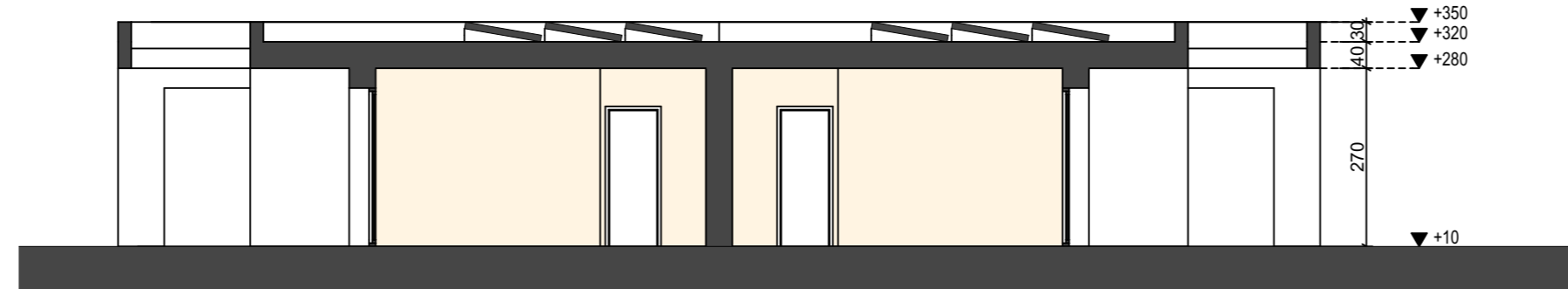

SEZIONE B-B

1:100

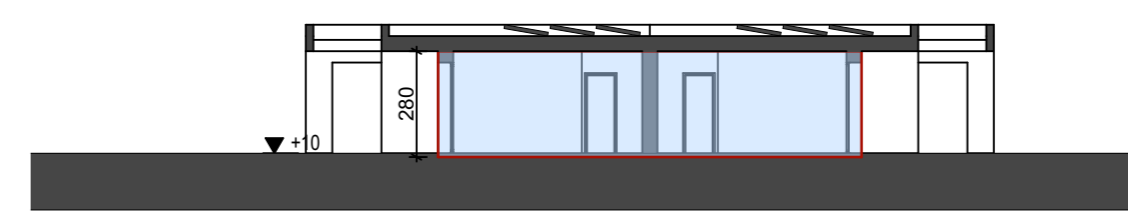
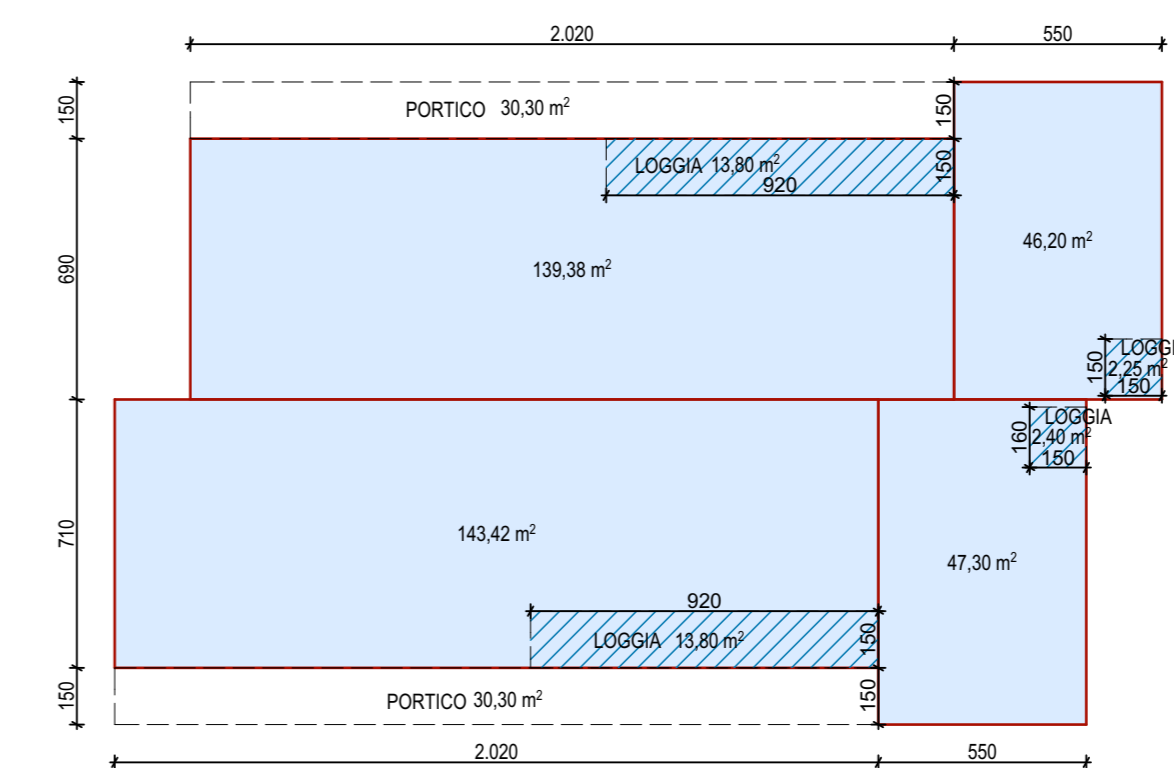

CALCOLO DEL VOLUME AI SENSI DELLA L.R. 21/96			
	ALTEZZA	SUPERFICIE	VOLUME
SUPERFICIE COPERTA	2,80 M	376,30 MQ	1.053,64 MC
LOGGE (SUPERFICIE DA SOTTRARRE AL CALCOLO DEL VOLUME)	2,70 M	32,25 MQ	87,08 MC
PORTICI (SUPERFICIE NON COMPUTATA NEL CALCOLO DEL VOLUME)			
TOTALE	-	344,05 MQ	966,56 MC < 970 MC

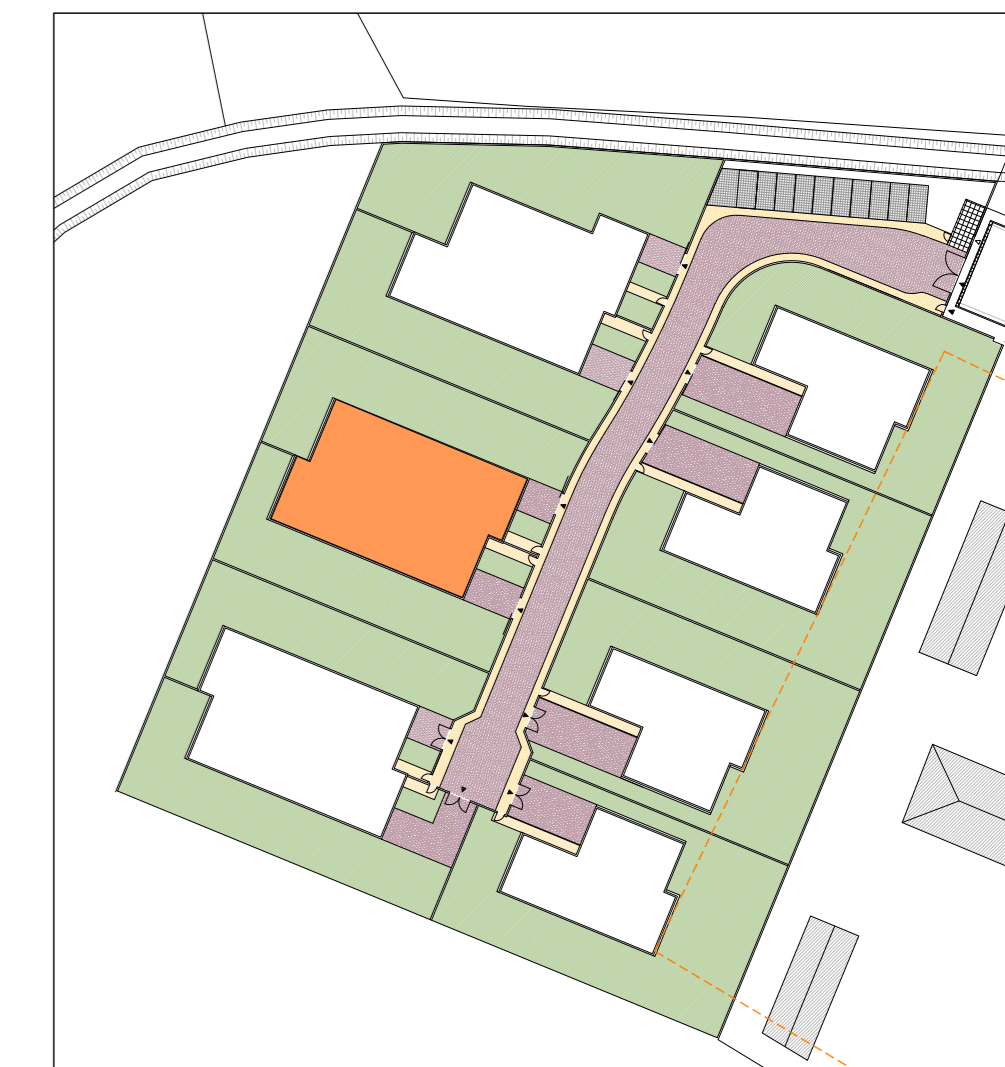

LUOGO **VIA ARMISTIZIO PADOVA**
 COMMITTENTE **IFRAM S.R.L.**
 VIA GERMANIA 21, PADOVA
 OGGETTO **VARIANTE PIANO DI LOTTIZZAZIONE VIA ARMISTIZIO**
 PROGETTO **MENEGAZZI MICHELON ARCHITETTI ASSOCIATI**
 VIA FORNACE MORANDI 18/4 - 35133 PADOVA
 TEL. 049 8649367 E MAIL: mail@menegazzimichelon.it
 CODICE **1901**
 FASE **PIANO URBANISTICO ATTUATIVO CON PRECISE DISPOSIZIONI**
 TAVOLA **EDIFICIO BIFAMILIARE TIPO B - PIANTE SEZIONI E PROSPETTI, CALCOLO DEL VOLUME URBANISTICO**
1901-B10.0
 DATA **DICEMBRE 2019**
 SCALA **1:100 - 1:200**
 NOTE
 FILE **...I LAVORI 1901 - VILLA GIUSTI - MORASSUTTI PIANIFICAZIONE B_C - PIANO DI LOTTIZZAZIONE - PRECISE DISPOSIZIONI 2019_12.XX - PROTOCOLLO PER DELIBERAB B - P.L.A. PRODOTTI DA STUDIO URSERINOWG**