

PIANO TERRA 1:100

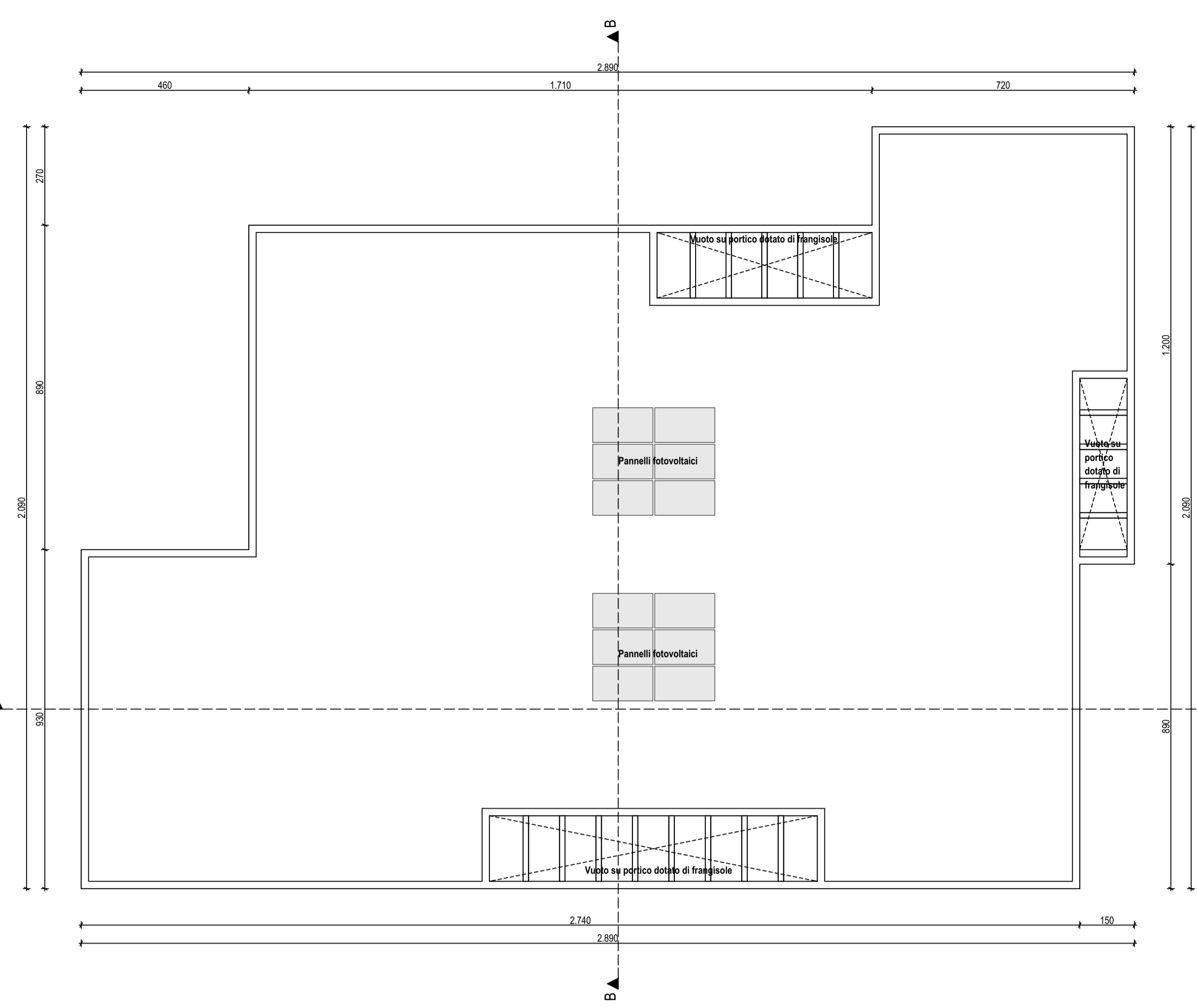

PIANO COPERTURA 1:100



PROSPETTO SUD-OVEST 1:100

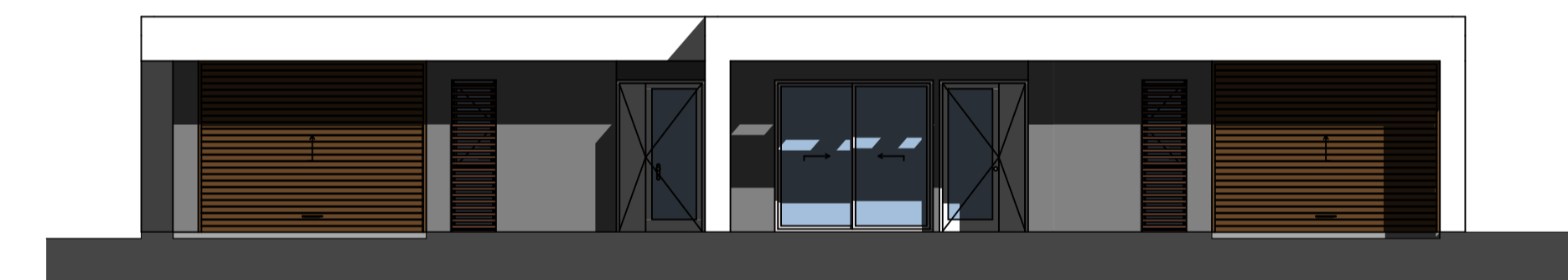

PROSPETTO SUD-EST 1:100

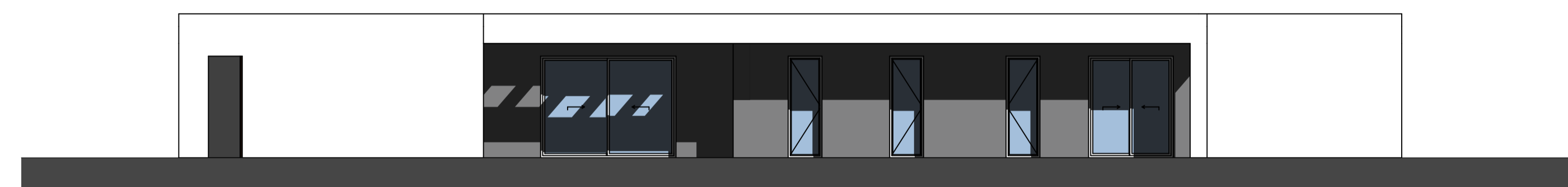

PROSPETTO NORD-EST 1:100

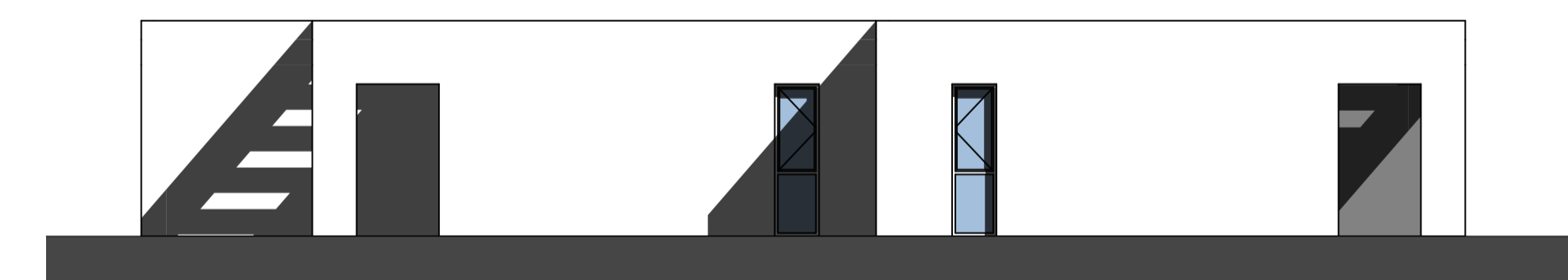

PROSPETTO NORD-OVEST 1:100

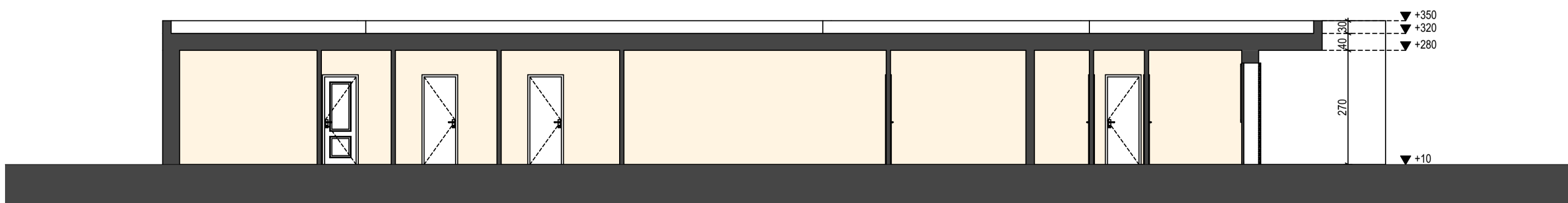

SEZIONE A-A 1:100

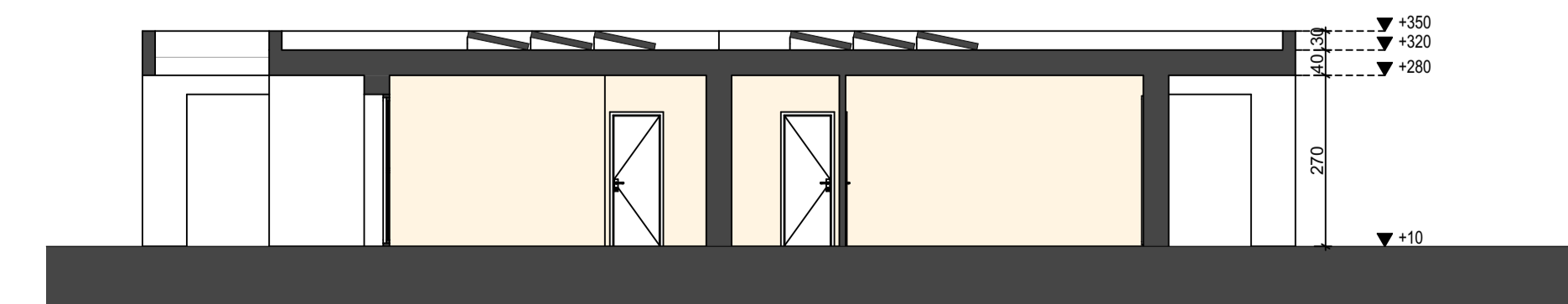

SEZIONE B-B 1:100

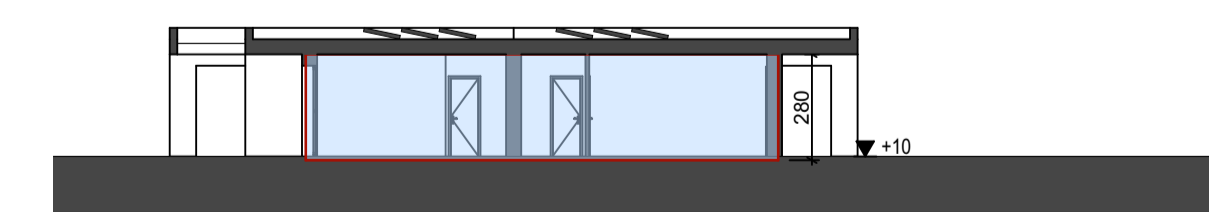
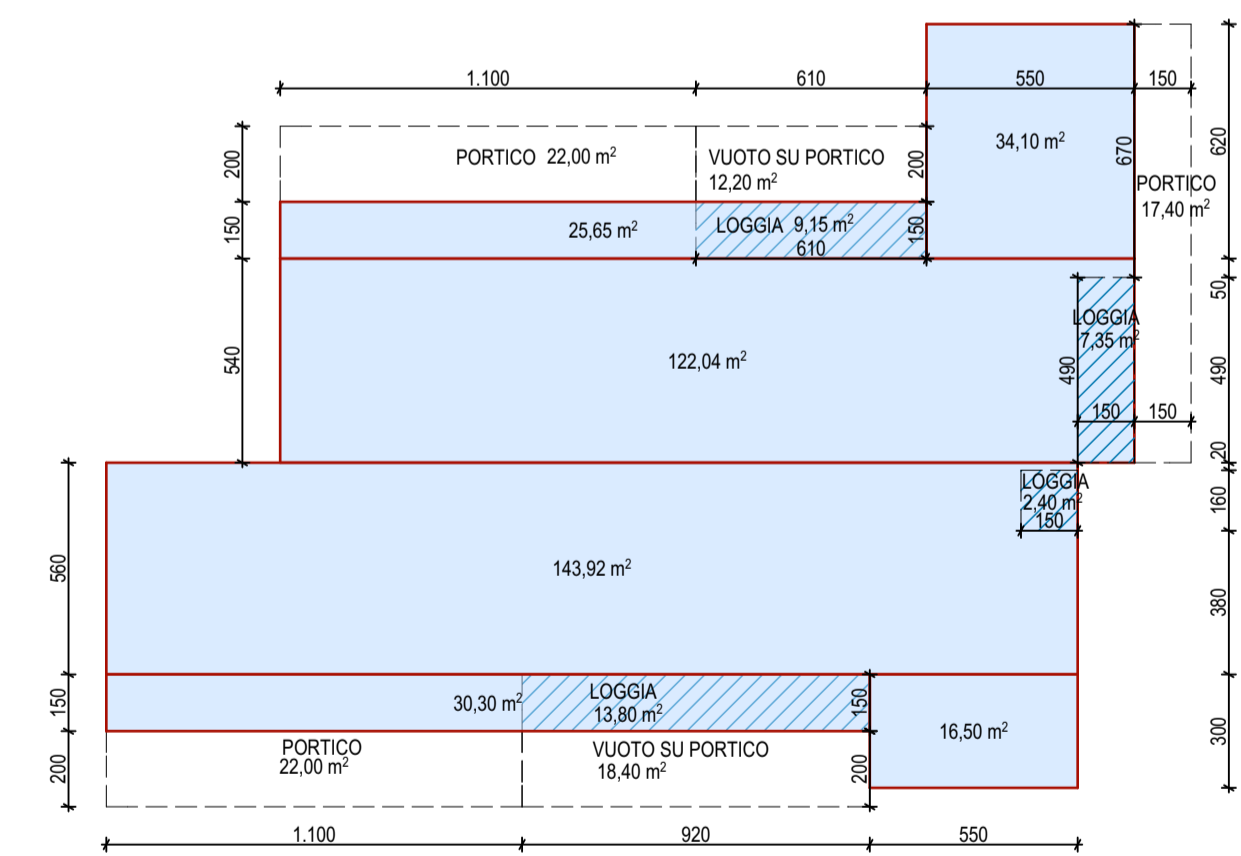

| CALCOLO DEL VOLUME AI SENSI DELLA L.R. 21/96 | | | |
|--|---------|------------------|------------------------------|
| | ALTEZZA | SUPERFICIE | VOLUME |
| | 2,80 M | 372,48 MQ | 1,042,94 MC |
| | 2,70 M | 32,70 MQ | 88,29 MC |
| | | | |
| TOTALE | - | 339,78 MQ | 954,65 MC < 960 MC |

LUOGO **VIA ARMISTIZIO PADOVA**
 COMMITTENTE **IFRAM S.R.L.**
 VIA GERMANIA 23, PADOVA
 OGGETTO **VARIANTE AL PIANO DI LOTTIZZAZIONE VIA ARMISTIZIO**
 PROGETTO **MENEGAZZI MICHELON ARCHITETTI ASSOCIATI**
 VIA FORMAZZINI 100/101 35133 PADOVA
 TEL. 049 8649307 E MAIL mail@menegazzimichelon.it
 CODICE **1901**
 FASE **PIANO URBANISTICO ATTUATIVO CON PRECISE DISPOSIZIONI**
 TAVOLA **EDIFICIO BIFAMILIARE TIPO A - PIANTE SEZIONI E PROSPETTI, CALCOLO DEL VOLUME URBANISTICO**
1901-B 09.0
 DATA **DICEMBRE 2019**
 SCALA **1:100 - 1:200**
 NOTE
 FILE **...LAVORI 1901 - VILLA GIUSTI - MORASSUTTI/PIANIFICAZIONE/B- PIANO DI LOTTIZZAZIONE 2019.09.XX PRODOTTI DA STUDIO/PRECISE DISPOSIZIONI/DESIGN/MODELLO ARCHICAD**

