

COMUNE di PADOVA

quartiere N°3 EST

Piano Urbanistico Attuativo

"MARGHERITA"

PROGETTISTA - ARCH. MARIO ALESSANDRO VANZETTO

COLLABORATORI - ARCH. ERMANNO ASTORI

032-01\_ MARZO 2020

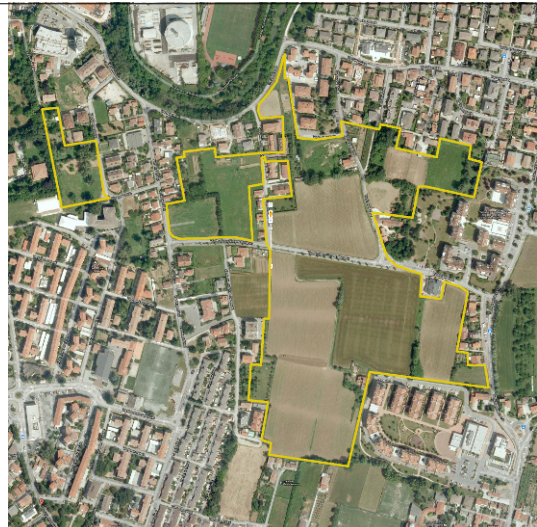

VARIANTE URBANISTICA NON SOSTANZIALE AL P.U.A. APPROVATO CON DELIBERA G.C. N.187 DEL 25/05/2017 CONVENZIONE NOTAIO FRANCO CARDARELLI IN DATA 06/10/2017

8C

1:500 - 1:1000

SISTEMAZIONE DI VIA ANNIBALE TESTA

STUDIO D'ARCHITETTURA VANZETTO MARIO ALESSANDRO VIA ESTE 27, 35142 PADOVA, TEL. 049.875.97.67 - FAX. 049.821.08.01 studiovanzetto@tin.it; ALESS000@vanzettopadova.191.it

Il presente disegno e di nostra proprietà e non può essere riprodotto né consegnato a terzi senza N.S. autorizzazione scritta. Legge 22 Aprile 1941 n° 633



SEZIONE 1-1 DI PROGETTO

SCALA 1:50

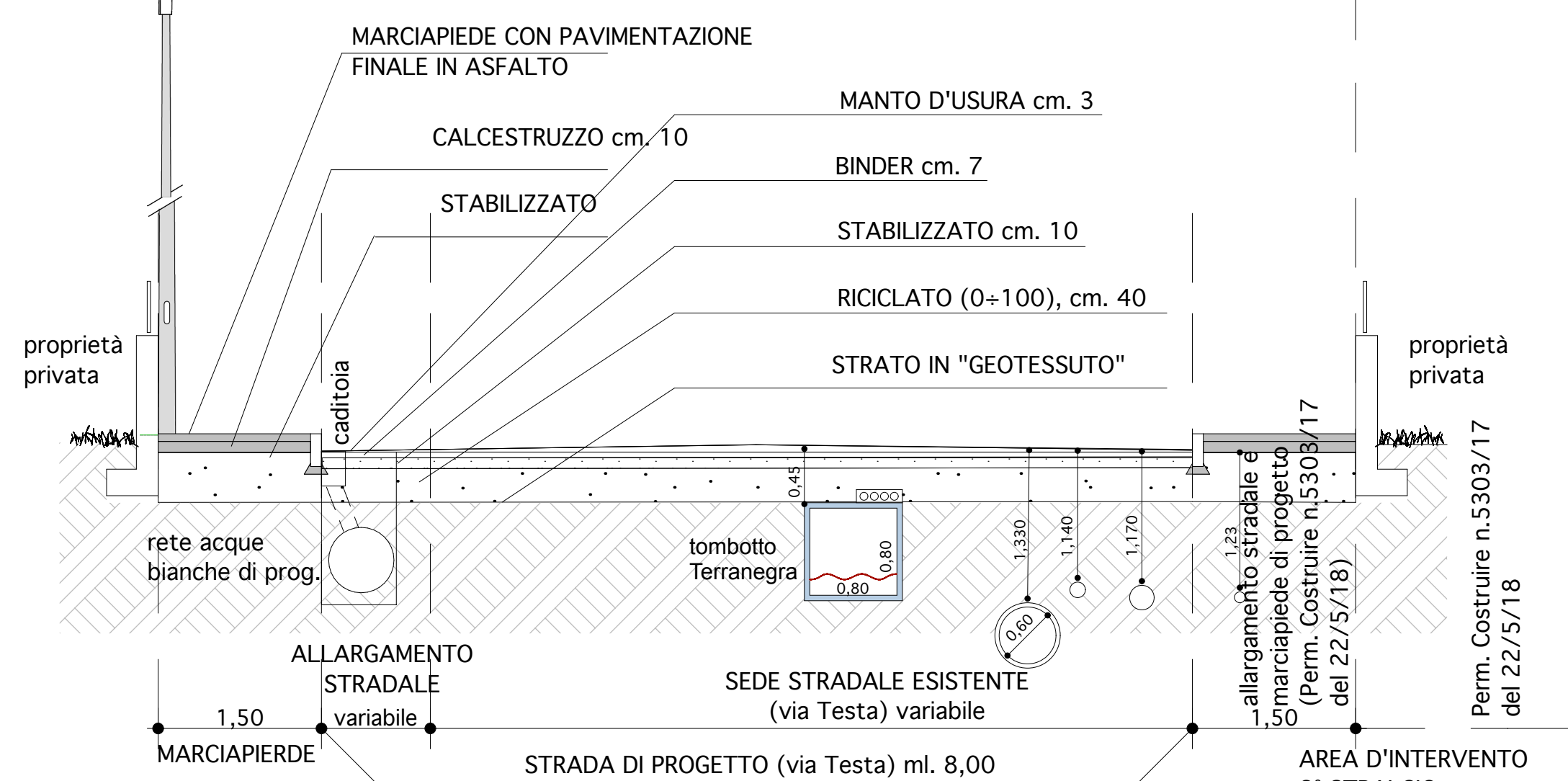

SEZIONE 3-3 DI PROGETTO

SCALA 1:50

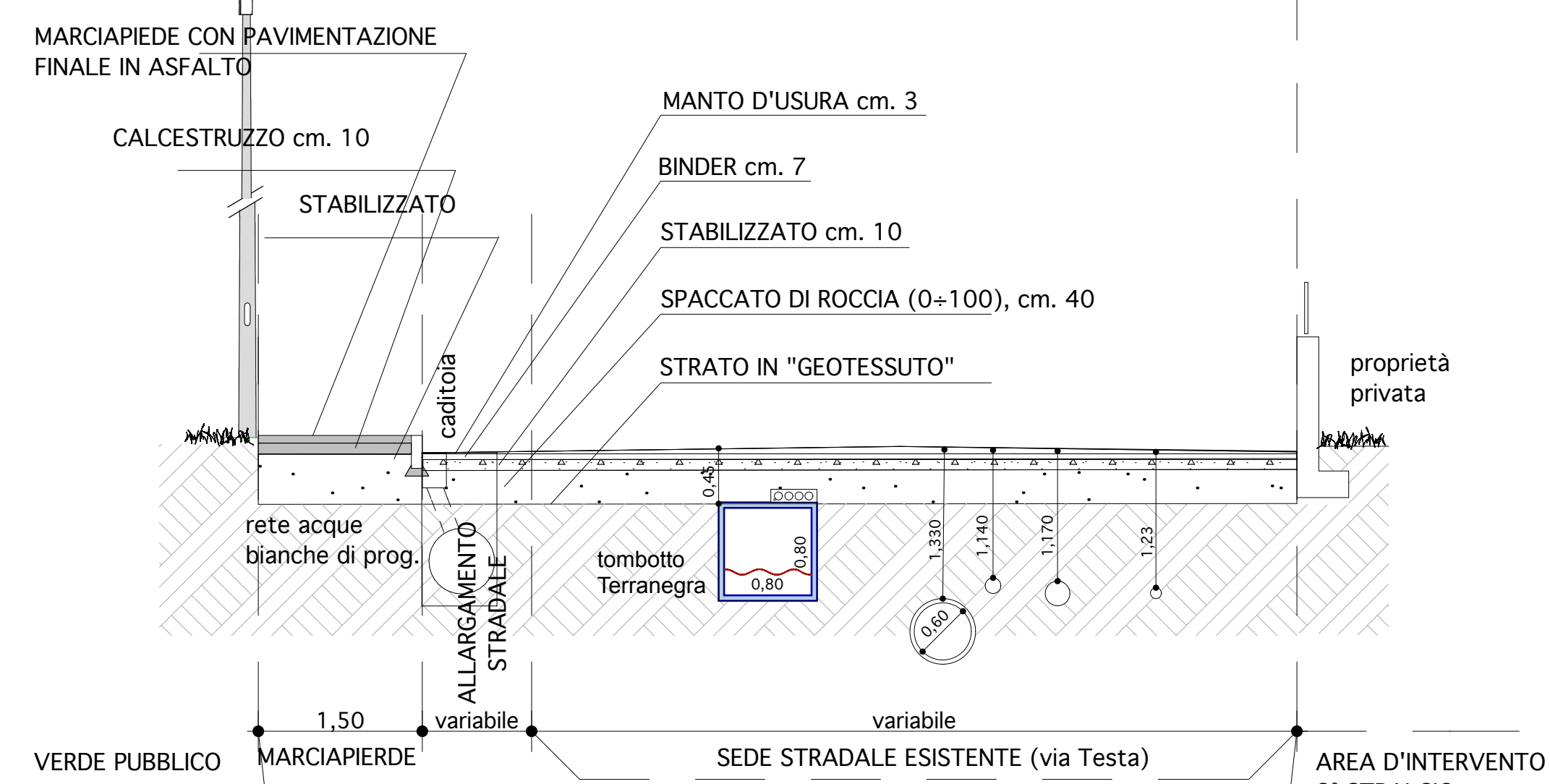

SEZIONE 2-2 DI PROGETTO

SCALA 1:50

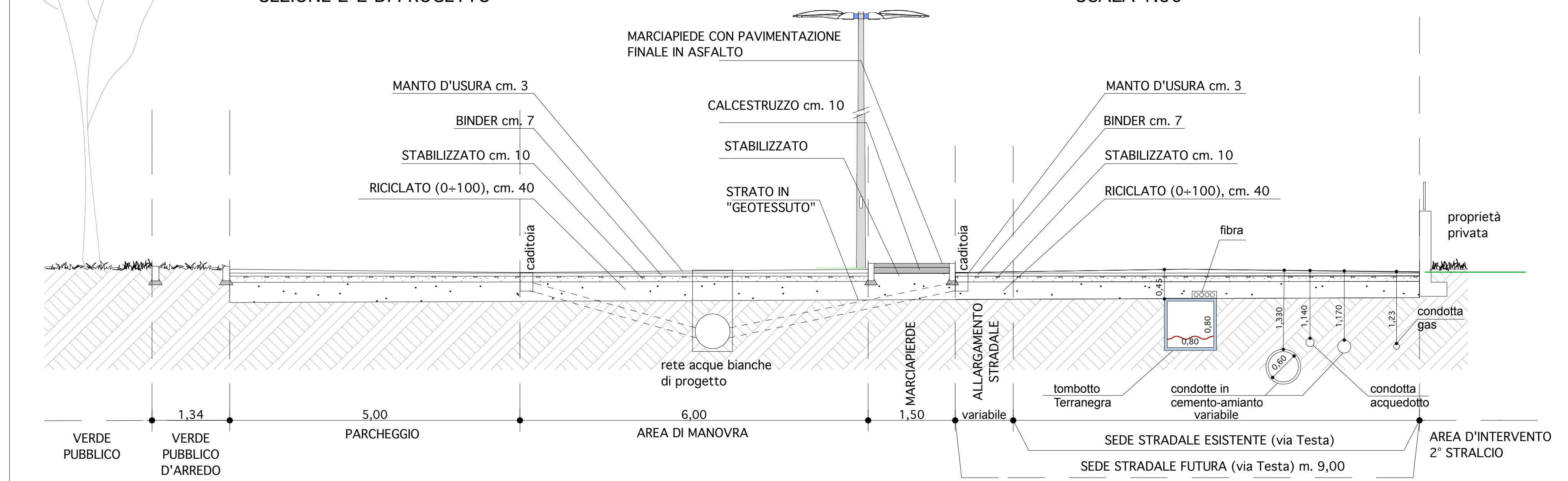

RILIEVO TOPOGRAFICO CON TRASPOSIZIONE DI P.I. E P.U.A. APPROVATO

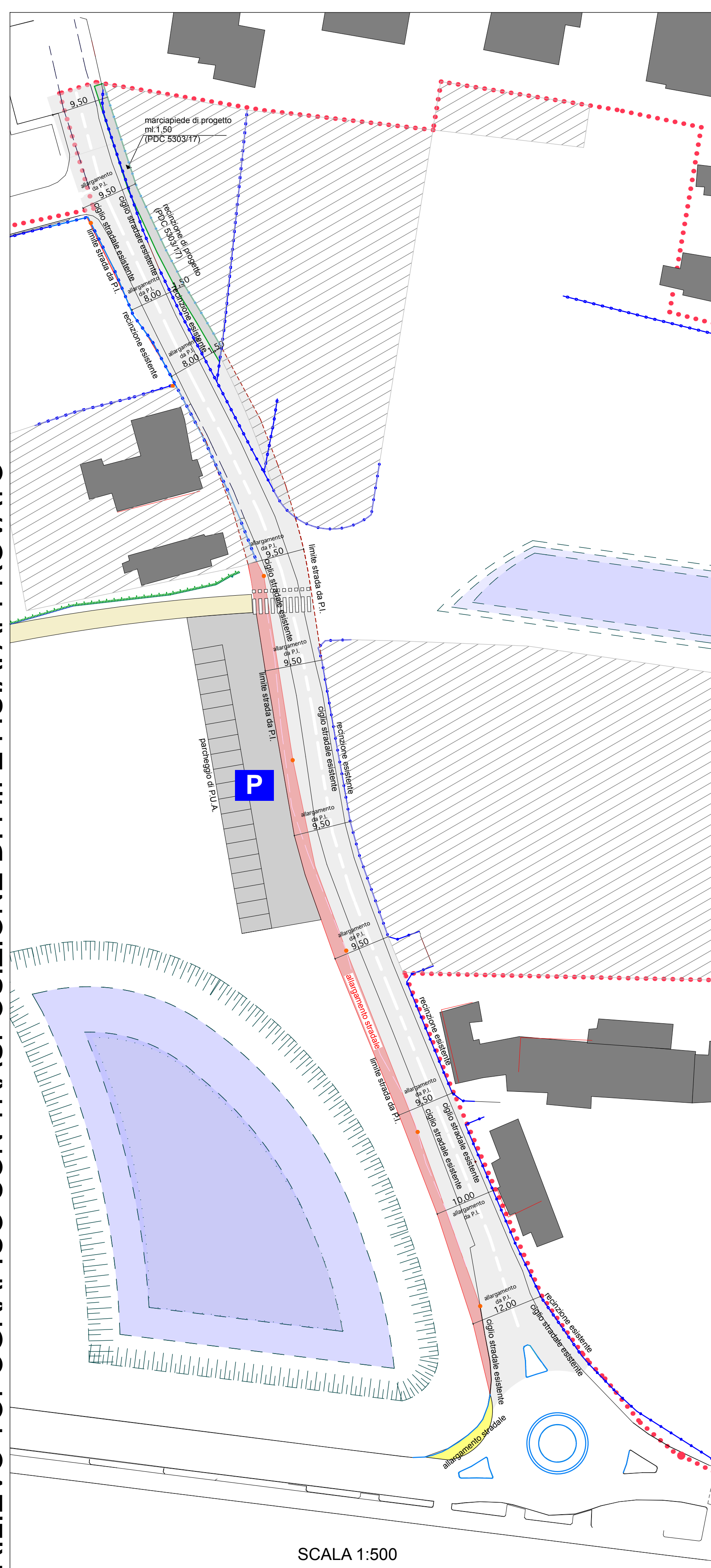

SCALA 1:500

- LEGENDA
- perimetro area interessata dal Piano Guida
  - porzioni edifici da rilievo topografico
  - confini da rilievo topografico
  - posizione lampioni esistenti
  - sede stradale da P.I.
  - allargamento stradale (mq. 515,00)

RILIEVO TOPOGRAFICO CON PROPOSTA DI SISTEMAZIONE A SEGUITO SOPRALLUOGO (14-02-2020) SETTORE OPERE INFRASTRUTTURALI MANUTENZIONI E ARREDO URBANO

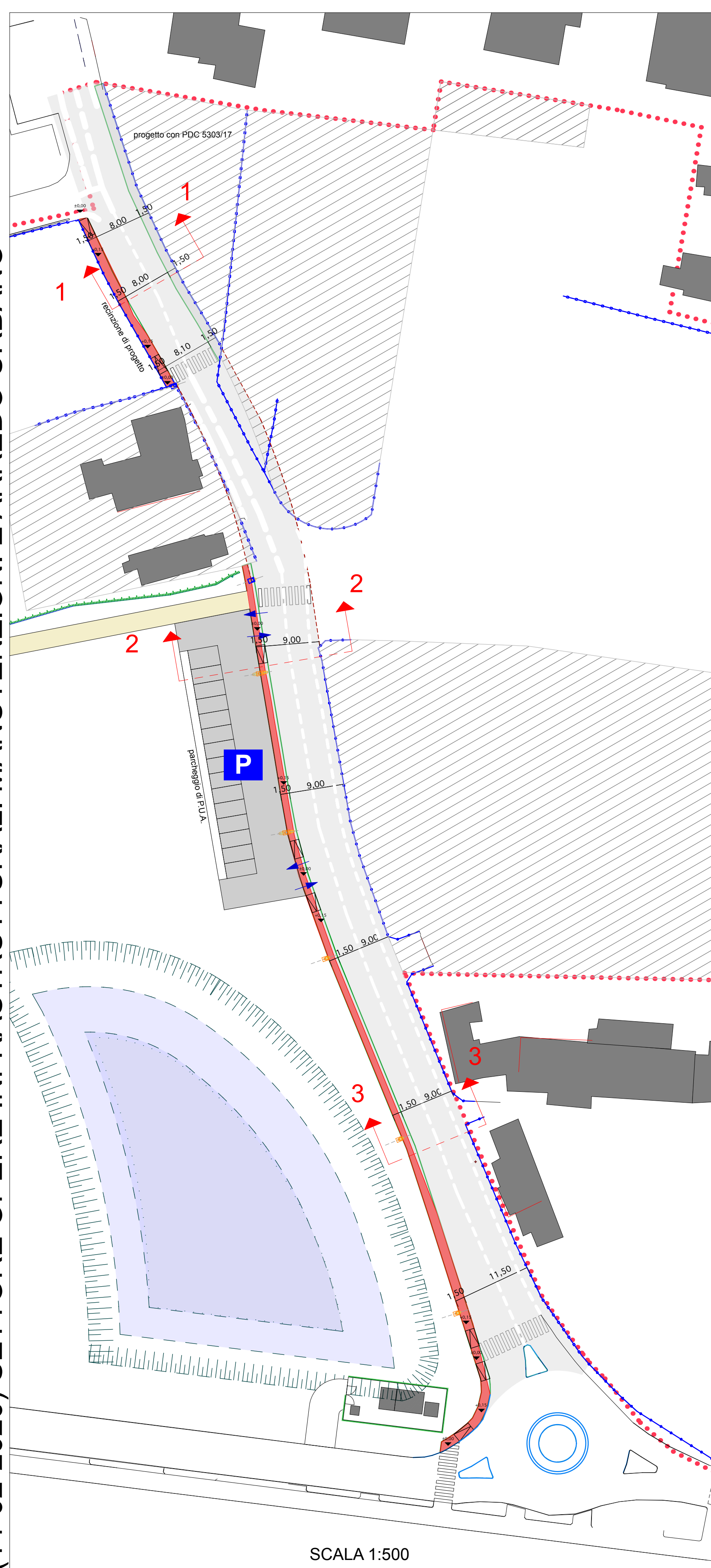

SCALA 1:500

- LEGENDA
- perimetro area interessata dal Piano Guida
  - porzioni edifici da rilievo topografico
  - confini da rilievo topografico
  - sede stradale da P.I.
  - ulteriore incremento all' allargamento stradale da P.I. (mq. 300,00)
  - marciapiede di progetto

SCHEMA ILLUMINAZIONE E RETE METEORICA DI PROGETTO SU VIA. TESTA

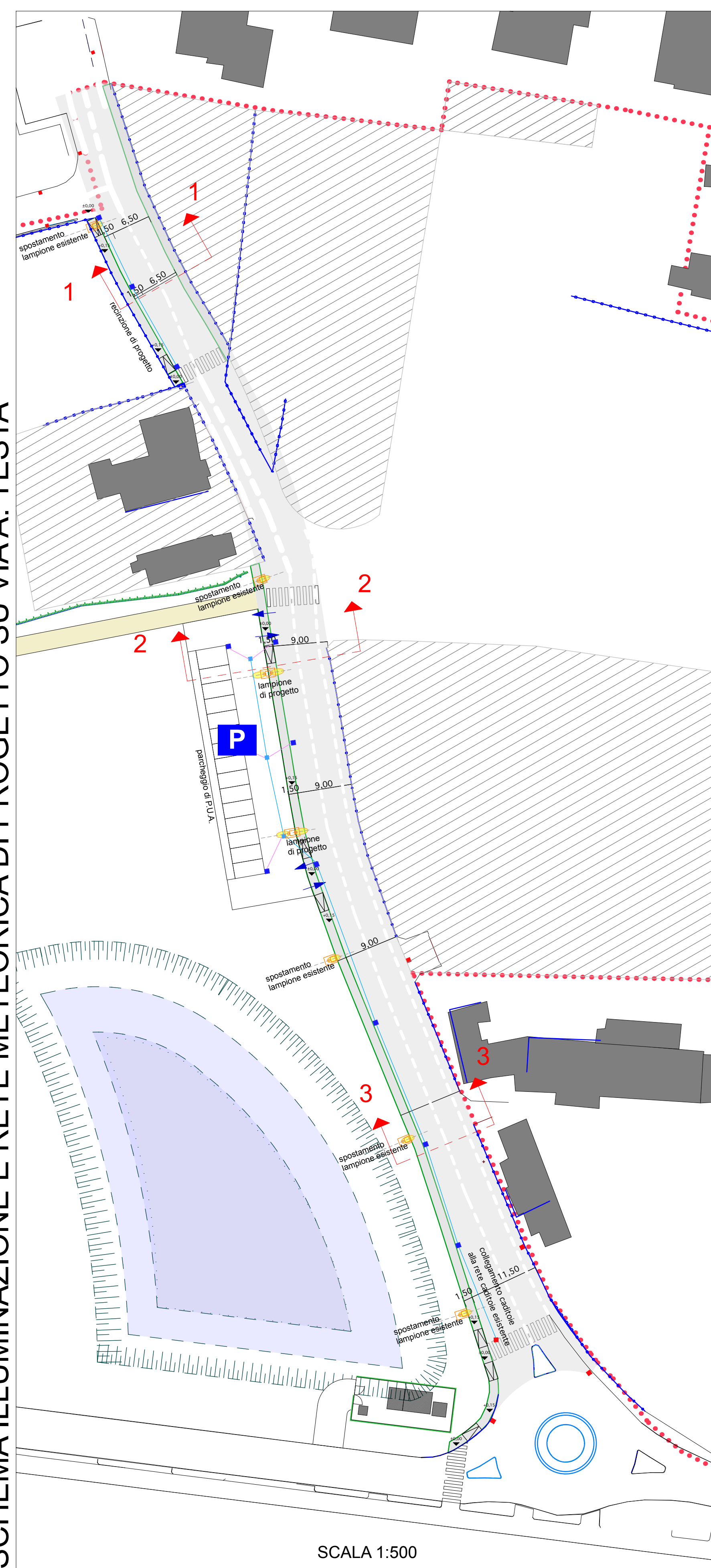

SCALA 1:500

- LEGENDA
- perimetro area interessata dal Piano Guida
  - strada di progetto
  - marciapiede di progetto
  - lampioni esistenti
  - lampioni di progetto: nuovi e spostamento di esistenti
  - pozzetti raccordo
  - caditoie di progetto
  - caditoie esistenti
  - tubo ø 160
  - tubo ø 600