

P.A.T. (PIANO DI ASSETTO DEL TERRITORIO)

SCALA 1/10000

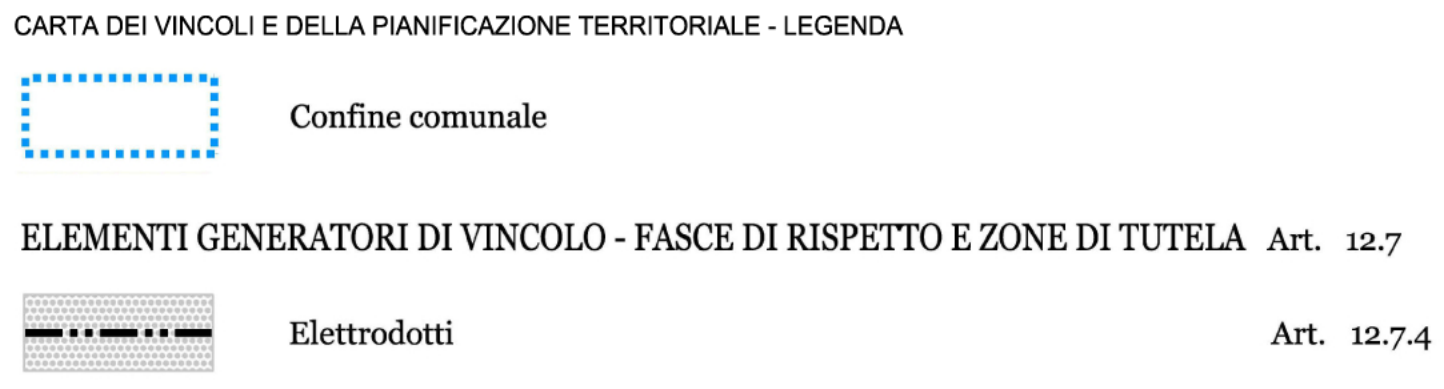
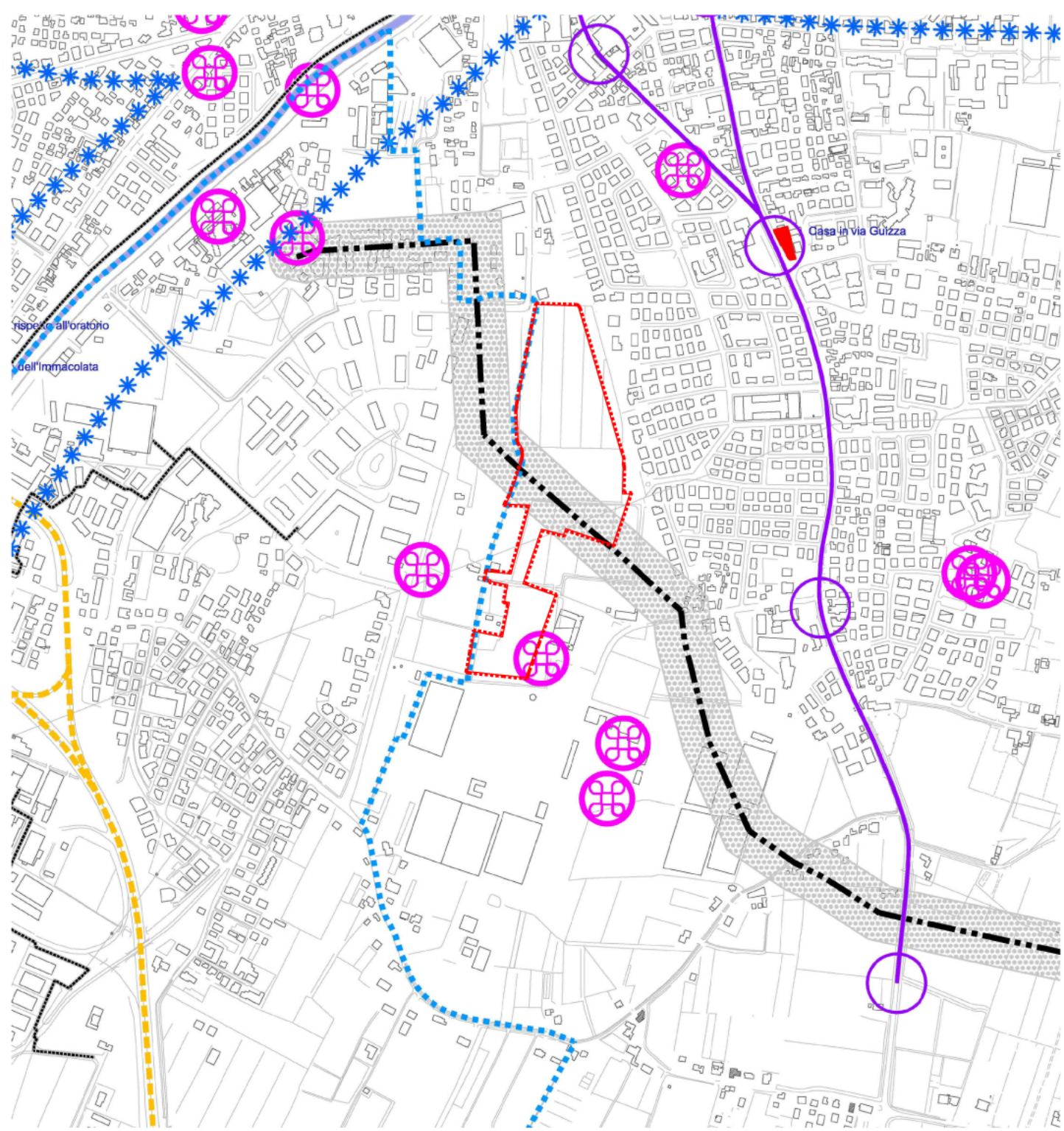
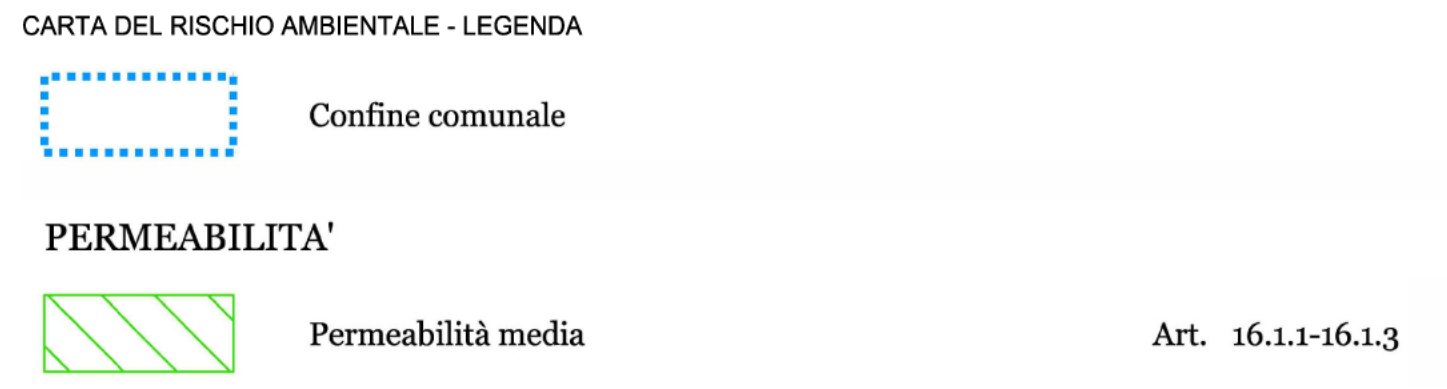
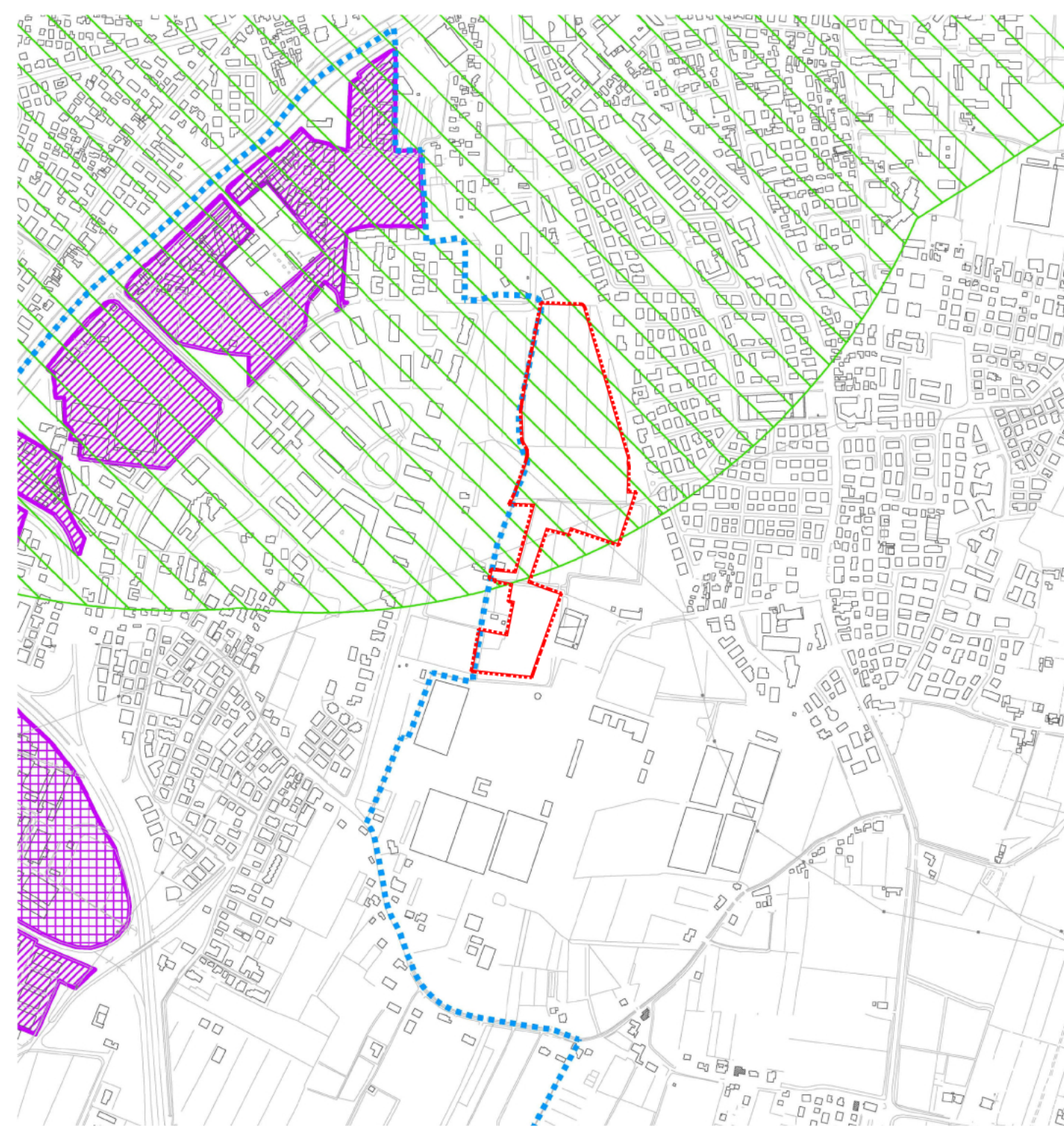
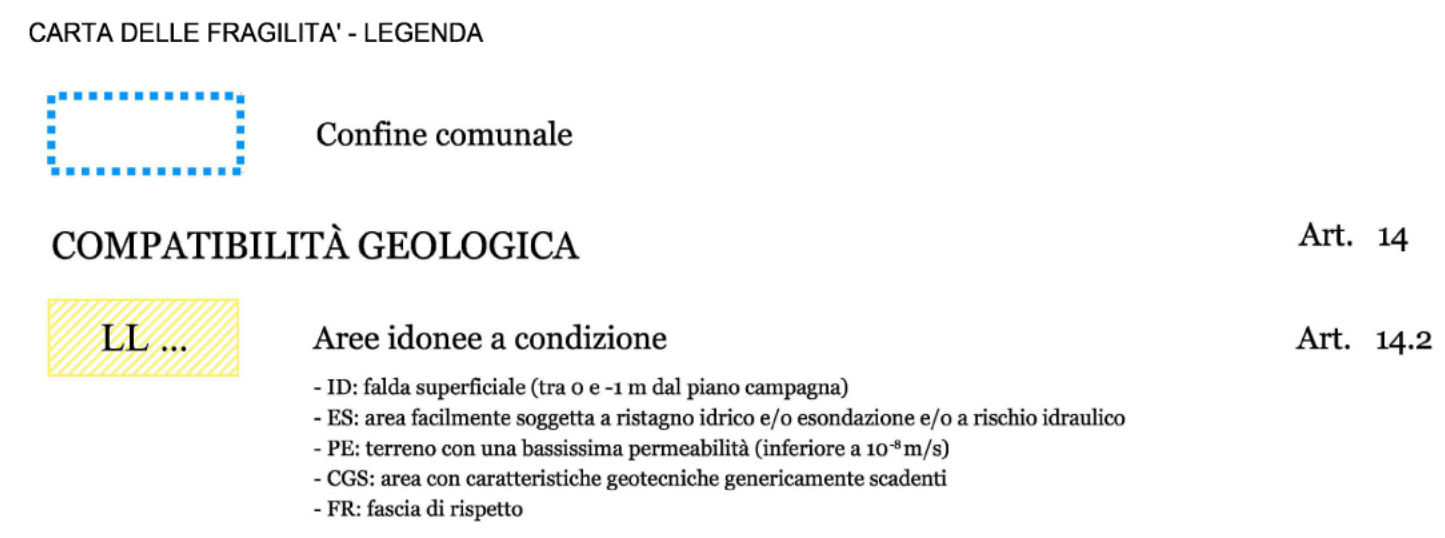
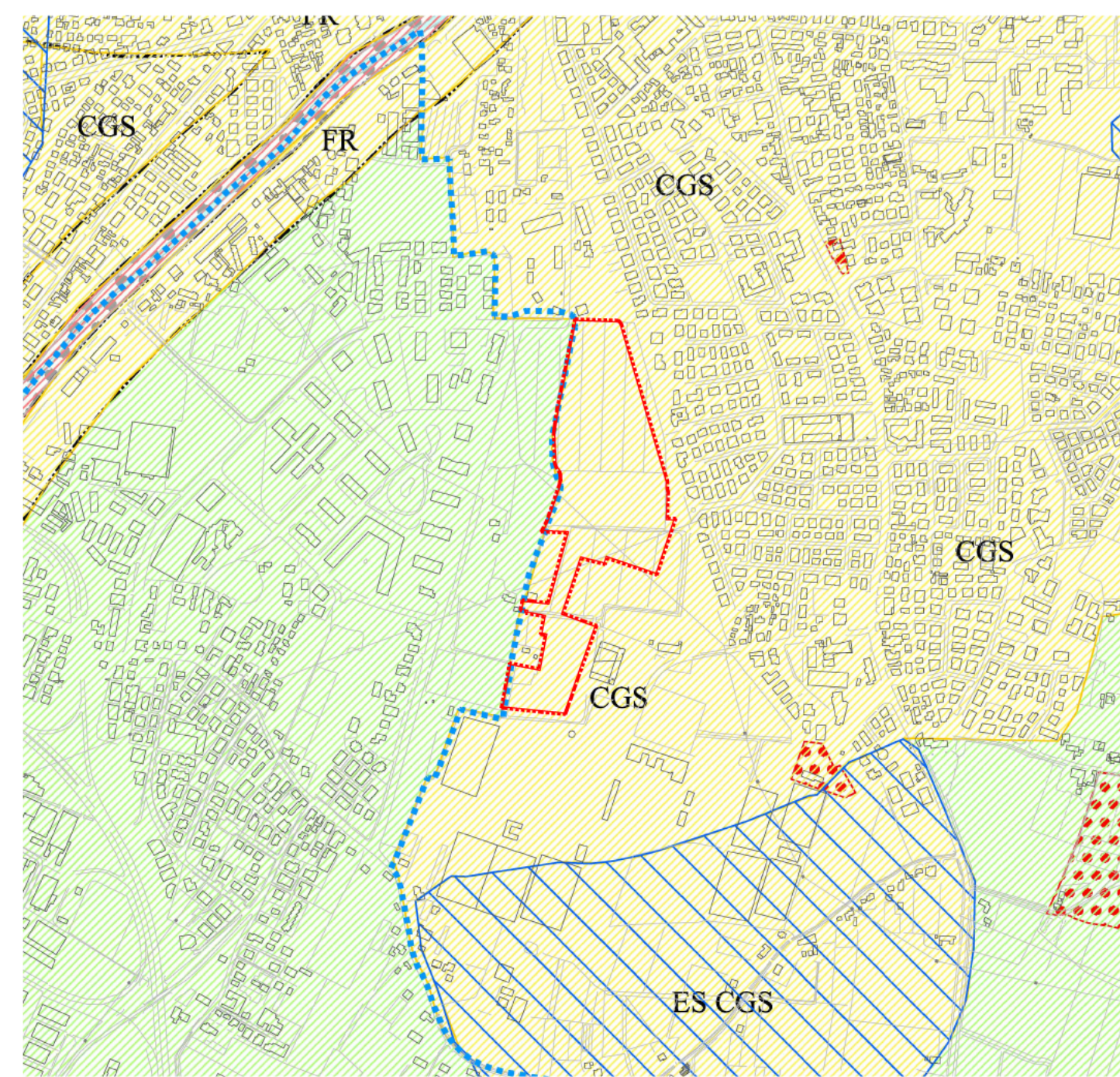

P.A.T.I. (PIANO DI ASSETTO DEL TERRITORIO INTERCOMUNALE)

SCALA 1/10000

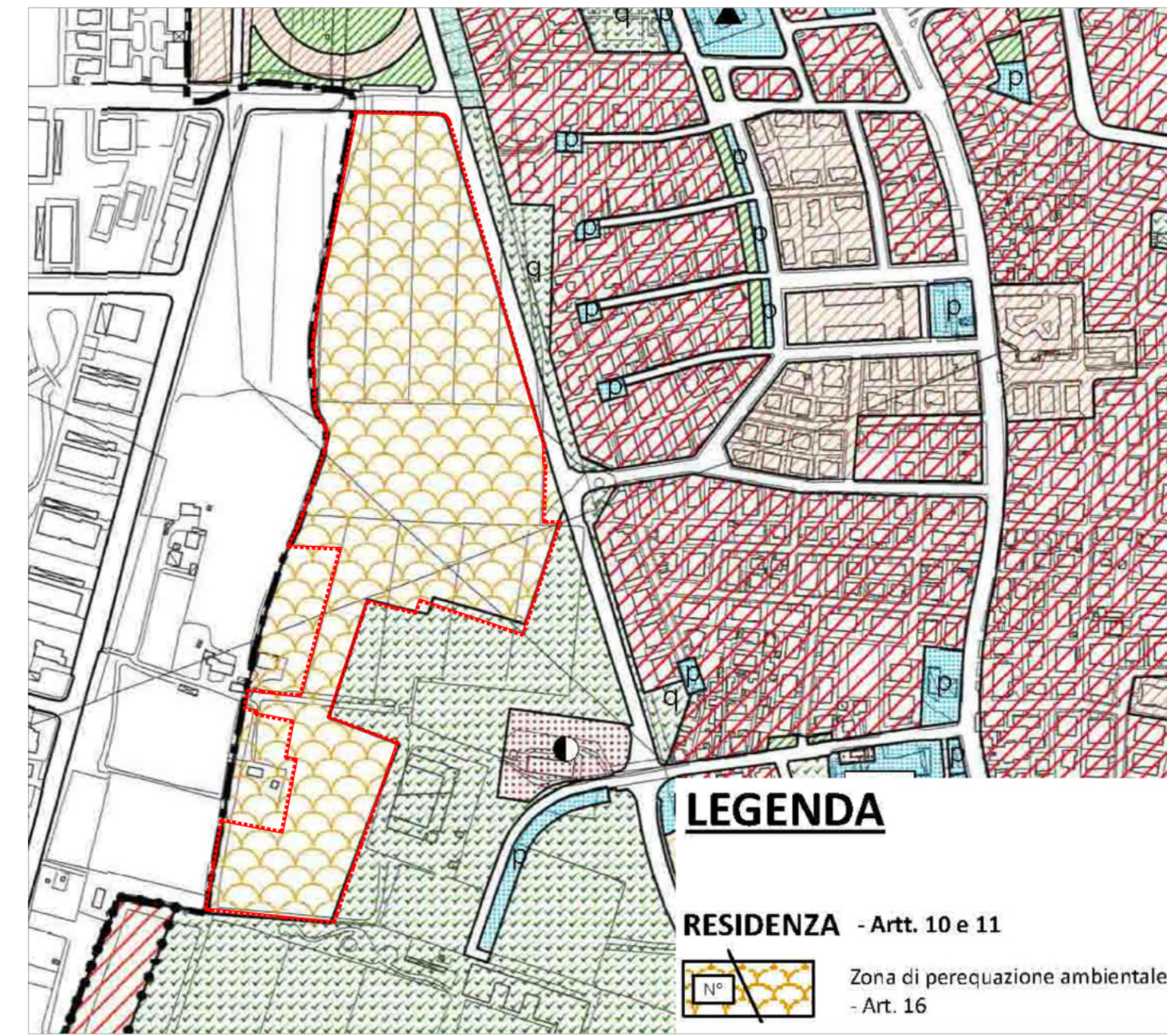

P.I. (PIANO DEGLI INTERVENTI) SCALA 1/5000

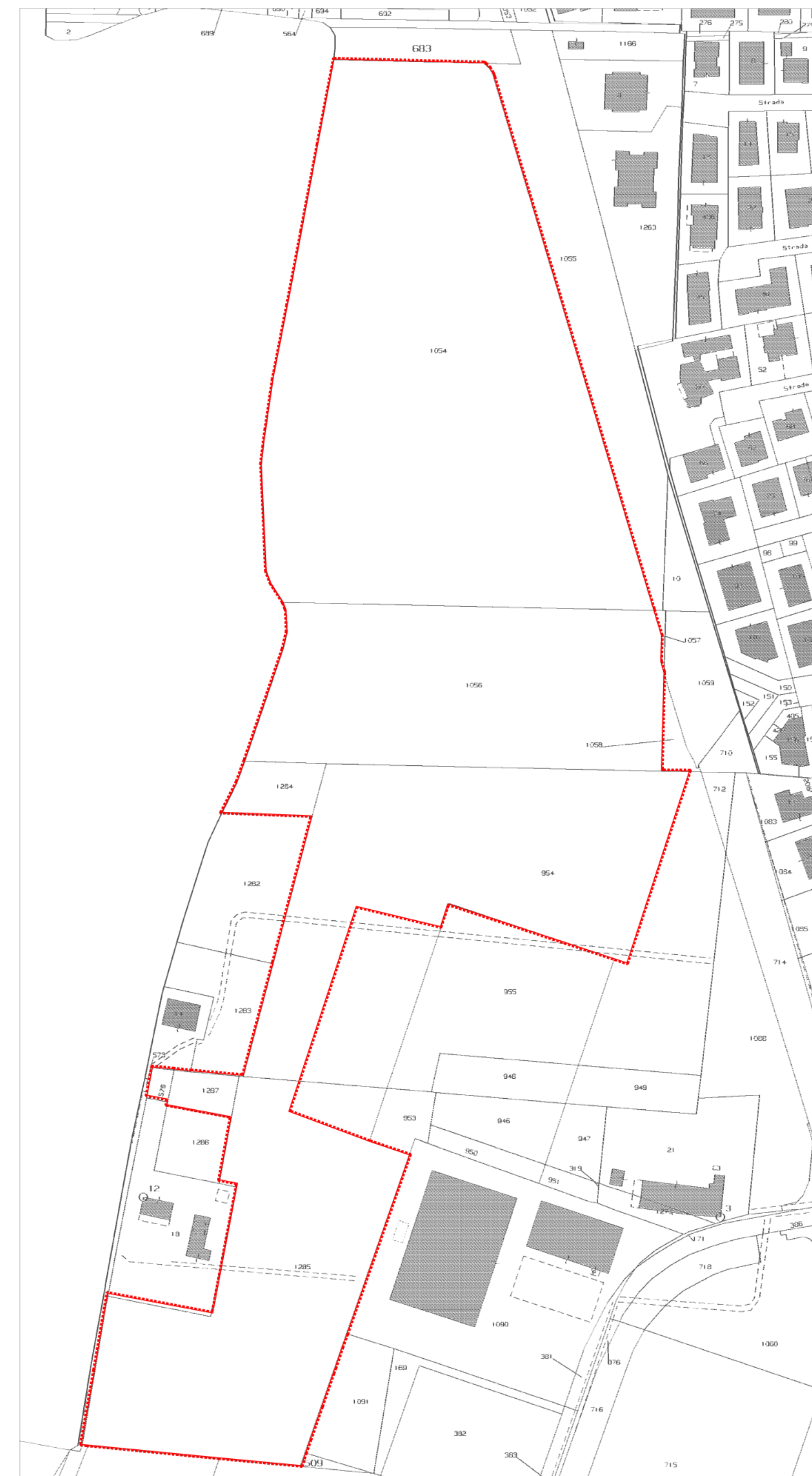

ESTRATTO DI MAPPA CATASTALE Fg.190 mapp. 576, 954 (parte), 1054, 1056, 1285 (parte), 1287 SCALA 1/2000



FOTOPIANO SCALA 1/5000



**COMUNE DI PADOVA**

**"PARCO GUIZZA NORD"**

P.U.A. 1° STRALCIO DI ATTUAZIONE

CON PRECISE DISPOSIZIONI PLANIVOLUMETRICHE INERENTI ALLE OPERE DI URBANIZZAZIONE E AGLI EDIFICI (art.23, c1, lettera b D.P.R.n°380/2001)

|         |    |                            |
|---------|----|----------------------------|
| TAV. N° | 01 | STRUMENTAZIONE URBANISTICA |
|---------|----|----------------------------|

|  |                |
|--|----------------|
| P.A.T. (PIANO DI ASSETTO DEL TERRITORIO)                 | SCALA 1/10.000 |
| - CARTA DELLE FRAGILITÀ'                                 |                |
| - CARTA DELLE TRASFORMABILITÀ'                           |                |
| - CARTA DEI VINCOLI E DELLA PIANIFICAZIONE TERRITORIALE  |                |
| P.A.T.I. (PIANO DI ASSETTO DEL TERRITORIO INTERCOMUNALE) | SCALA 1/10.000 |
| - CARTA DELLE FRAGILITÀ'                                 |                |
| - CARTA DEL RISCHIO AMBIENTALE                           |                |
| - CARTA DEI VINCOLI E DELLA PIANIFICAZIONE TERRITORIALE  |                |
| P.I. (PIANO DEGLI INTERVENTI)                            | SCALA 1/5.000  |
| ESTRATTO DI MAPPA CATASTALE                              | SCALA 1/2.000  |
| FOTOPIANO  | SCALA 1/5.000  |

|             |   |  |   |
|-------------|---|--|---|
| PROponenti: | AREA DUE S.a.s. di SALMASO ALESSANDRO & CO. via Cassino, 12 35124 PADOVA (PD)                     | ARCH. ANGELO BARBATO via Dante, 61 - 35023 MORGANO (VE) tel. 041 570321 studio@barbatoa@gmail.com p.a.c.: angelo.barbato@archinetwork.it | ARCH. GIANFRANCO ZULIAN via Saverio, 206 35100 PADOVA (PD) tel. 049 8721524 e-mail: arch.zf@gmail.com |
| PROGETTO:   | ARCHINET urban luxury brand 35027 Noventa Padovana (PD) tel e fax: 049 8533000 info@archinetpa.it |  |   |
| REDATTO IL: | FEBBRAIO 2020   | AGG.   | AGG.  |