Regione del Veneto — Provincia di Padova

COMUNE DI PADOVA

P. di L. "BRENTELLA"
zona di perequazione n.1 - Bacchiglione nord

SCHEMA RETI ACQUE BIANCHE - NERE

N. ELABORATO: **8**

DATA: Aprile '13 - Sett. '13

SCALA: 1:1.000

I committenti :

I progettisti :

COMMESSA	NOME FILE	PERCORSO DIGITALE
06_05	0605PASTA_VOR03_T8	e:\06_05_parco brentelle\3_pe_piani_attuativi\p.di_aprile_2013\pd\0605pasta_vor01_t8~13

studio adrizzi ingegneria architettura urbanistica
Studio Associato Progettazioni — Via Pierna Strada 11, 35129 - PADOVA - Tel. / fax 049-780.00.45
STUDIO DI ARCHITETTURA Arch. SONIA GUIOTTO — Via Roma n.23 Selvazzano D. - Dol(Pd) tel 8006327 P.IVA: swift.soprani@libero.it

Il presente documento, elaborato per i committenti non può essere riprodotto o comunicato a terzi senza preventiva autorizzazione scritta da parte dei progettisti.

LEGENDA

- Ambito di Perequazione da P.R.G. (Sz) — mq. 357.083
- Ambito di P. di L. — mq. 294.174
- Superficie edificabile (Se)
- Area per insediamento fattoria didattica
- Accesso alla fattoria didattica

Rete acque bianche

- Allaccio utenza
- Allaccio caditoia tubo pvc ø 160
- Tubo pvc ø 200 + pozz. 40x40
- Tubo pvc ø 315 + pozz. 50x50
- Tubo cls ø 60 + pozz. 100x100
- Tubo cls ø 80 + pozz. 120x120

Rete acque nere
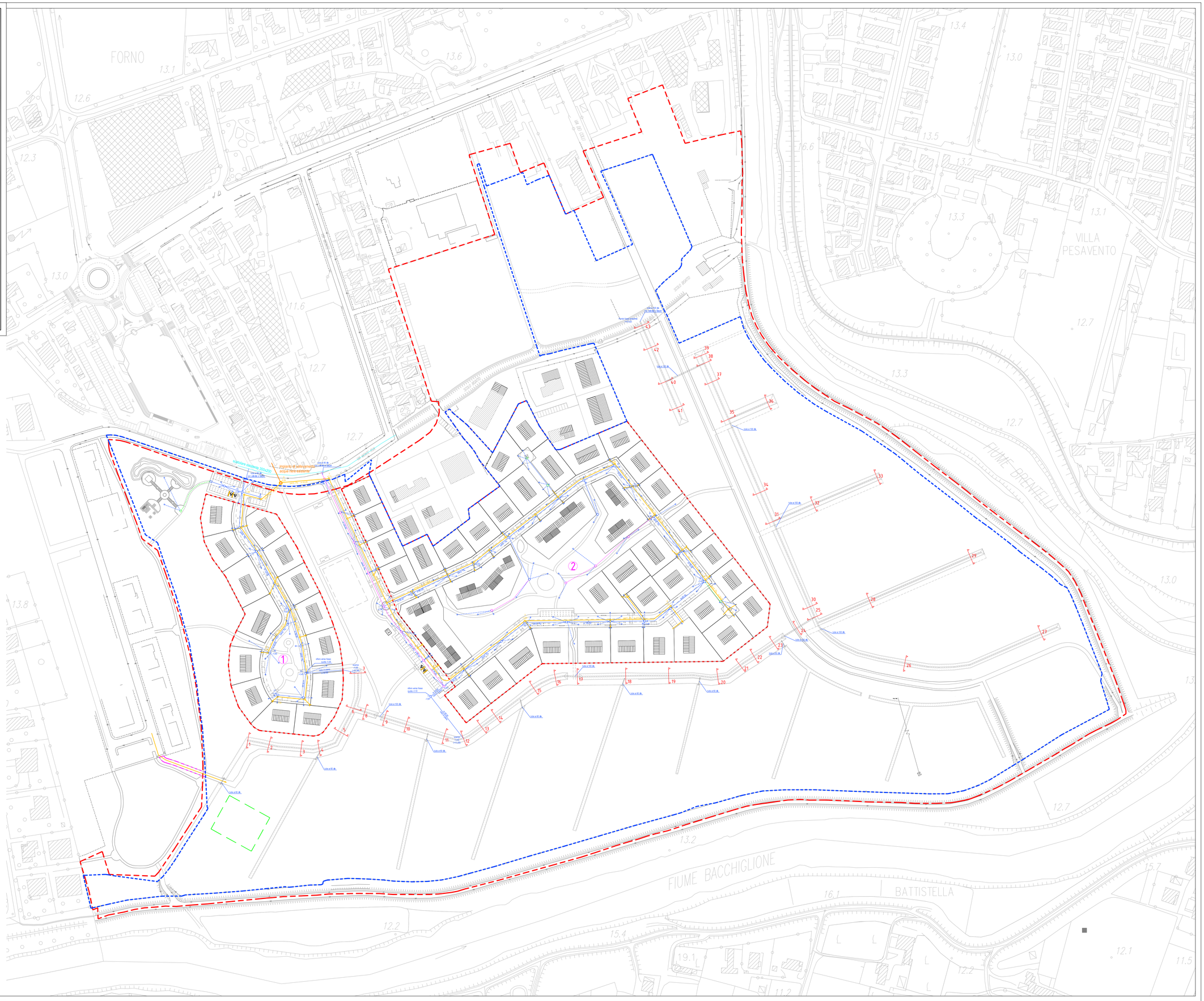
- Rete acque nere esistente
- Tubo ghisa sferoidale ø 200
- Allaccio utenza PVC PN 16