

PIANO URBANISTICO ATTUATIVO CON RECUPERO VOLUMETRICO RELATIVO ALL'AREA UBICATA TRA VIA ISONZO E VIA SIENA NEL COMUNE DI PADOVA

COMITANTI
3MAGGI S.R.L.
via C. Galvani, 12
35131 Padova

PROGETTAZIONE

STUDIO

ANTONIO VENURIATO - FERIO REGALTI
ARCHITETTI
Viale dell'Industria, 10
35131 Padova
049/839741/839742/839743

ELABORATO: LOTTO 8

SCALA: 1:100

DATA: AGGIORNAMENTO LUGLIO 2014

FAV 15H

QUESTO DOCUMENTO NON POTRA' ESSERE COPRATO, RIPRODOTTO O ALTREMENTI PUBBLICATO IN TUTTO O IN PARTE SENZA IL CONSENSO DEL PROGETTISTA (pag. 22.4.41 n. 633)



PROSPETTO SUD



PROSPETTO EST



PROSPETTO NORD

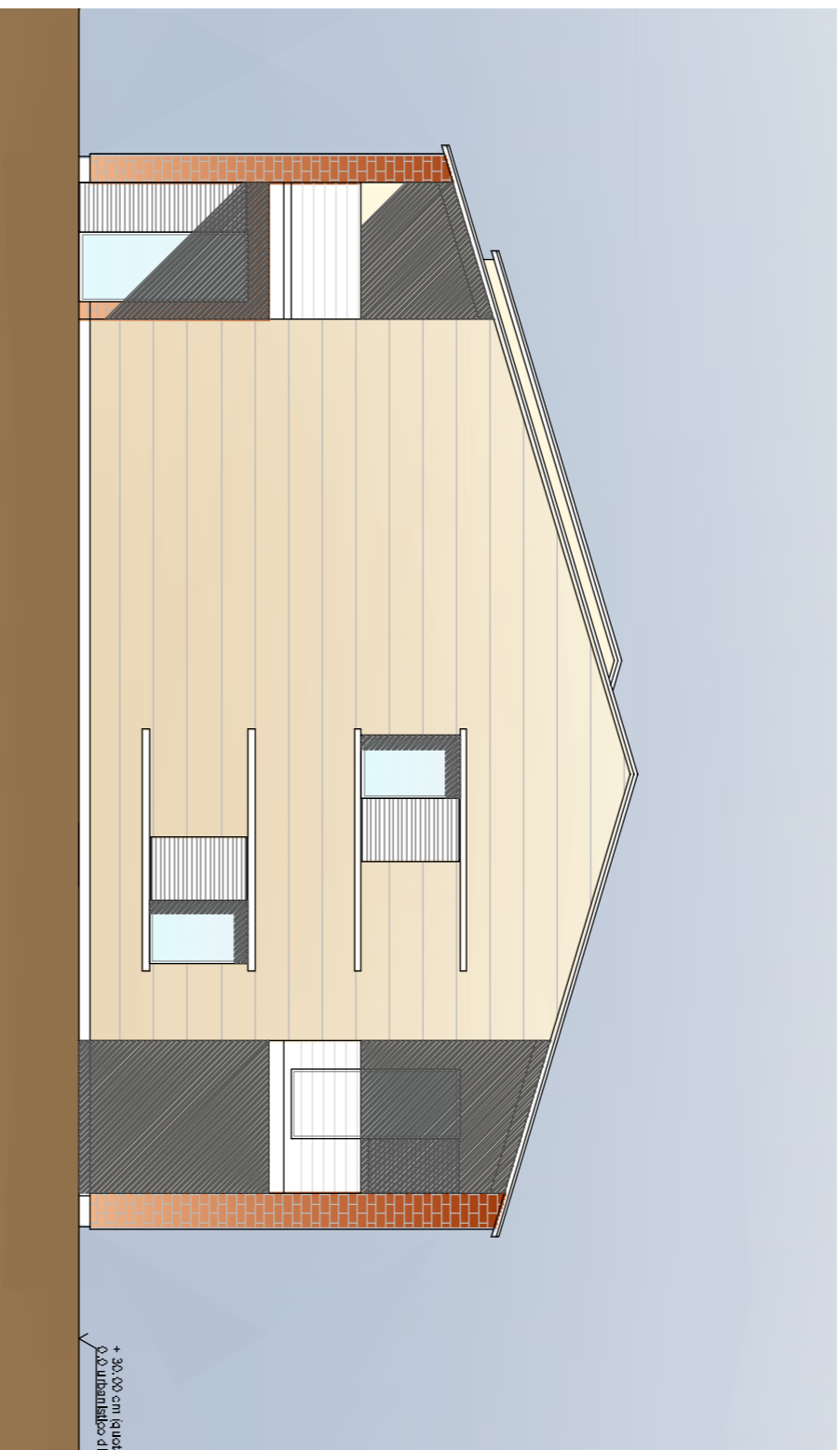

PROSPETTO OVEST

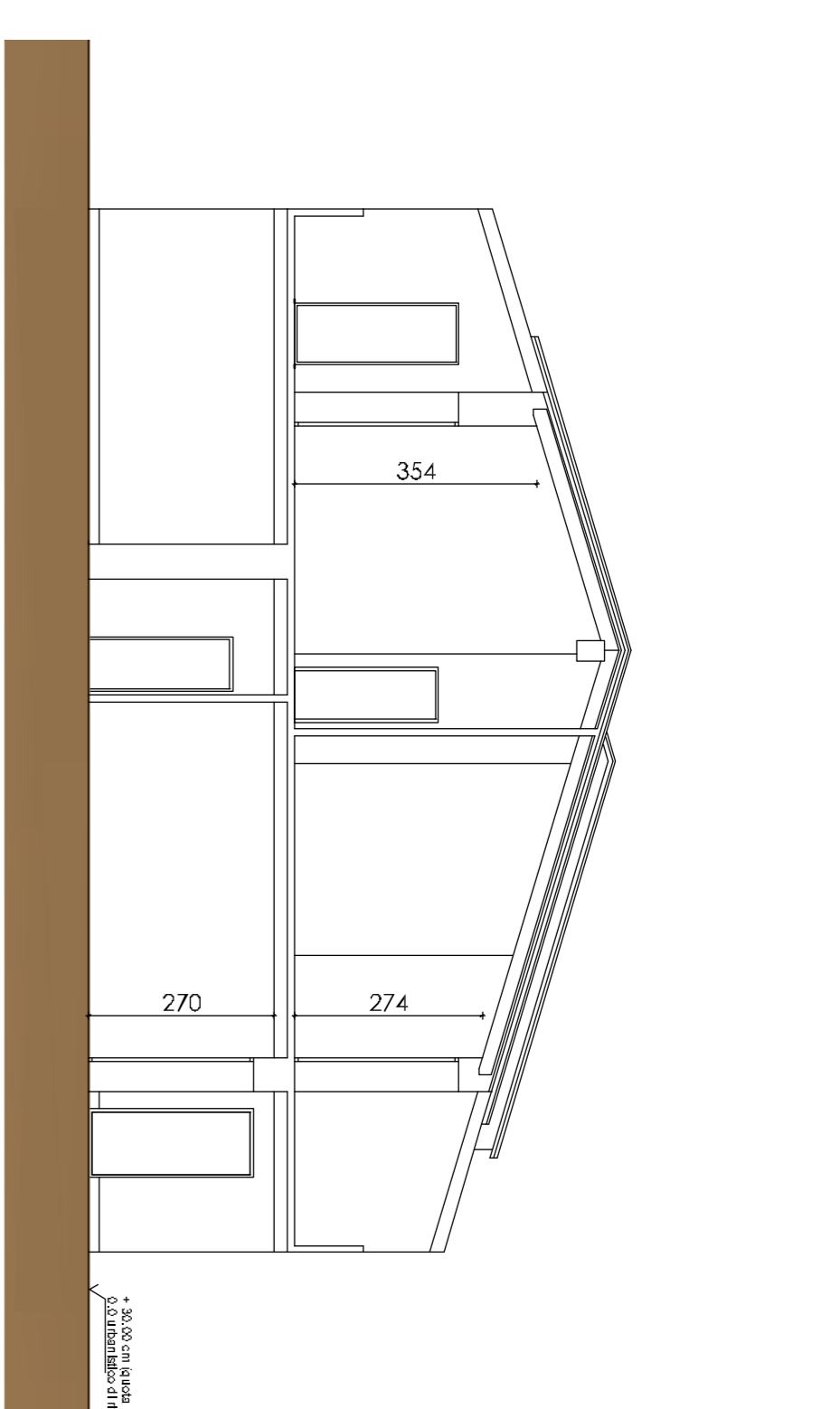

SEZIONE A

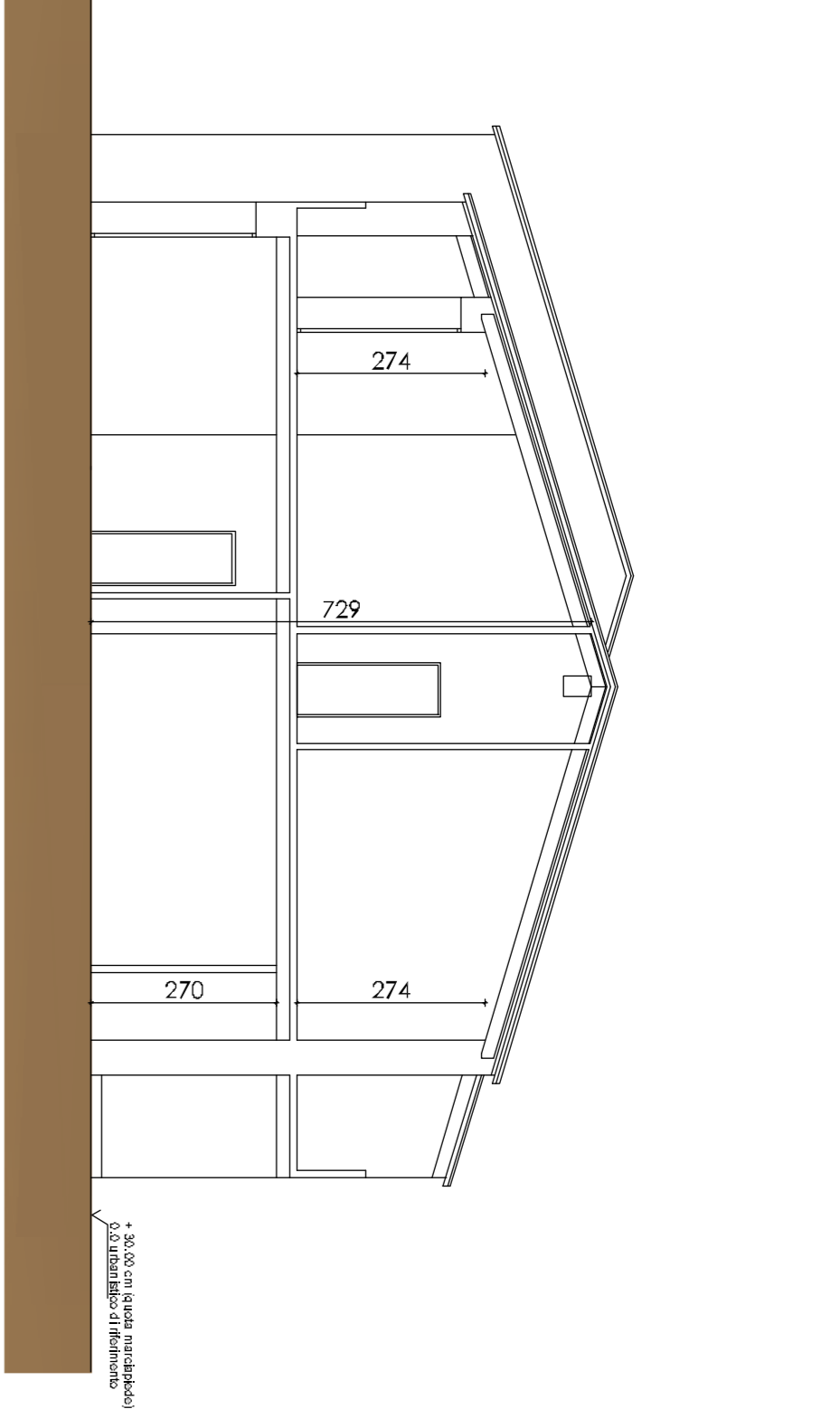

SEZIONE C

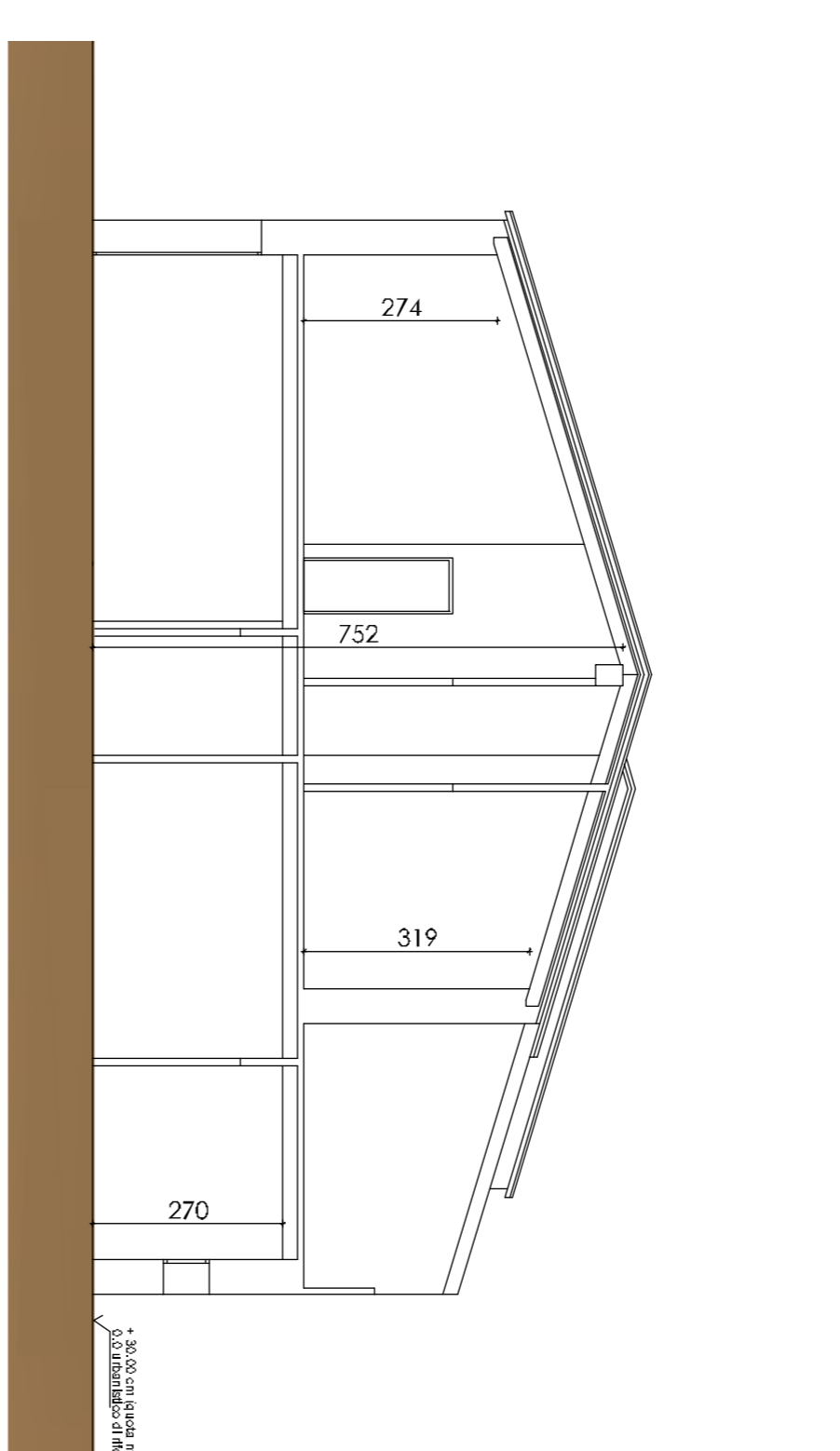

SEZIONE B

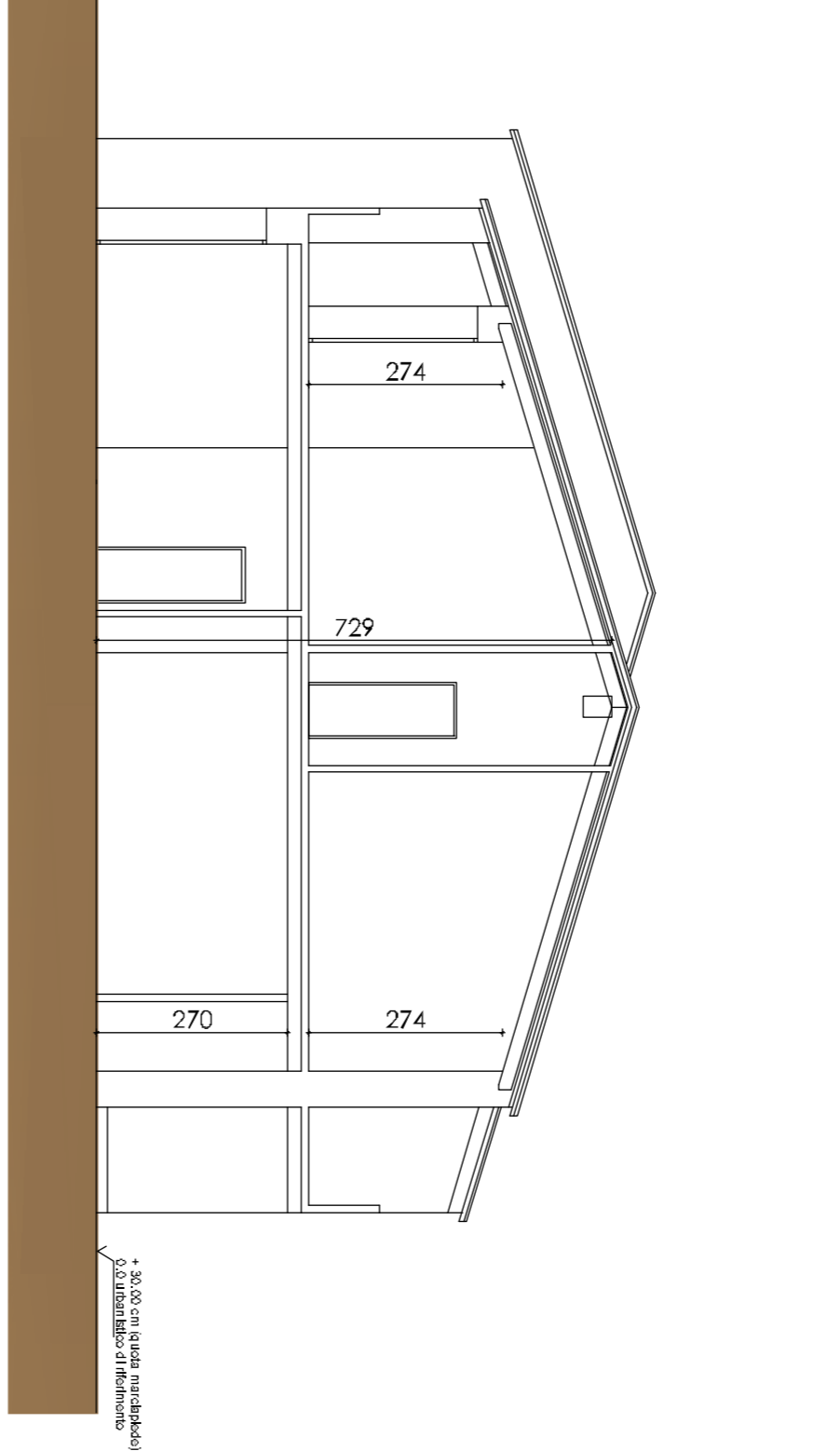

SEZIONE D

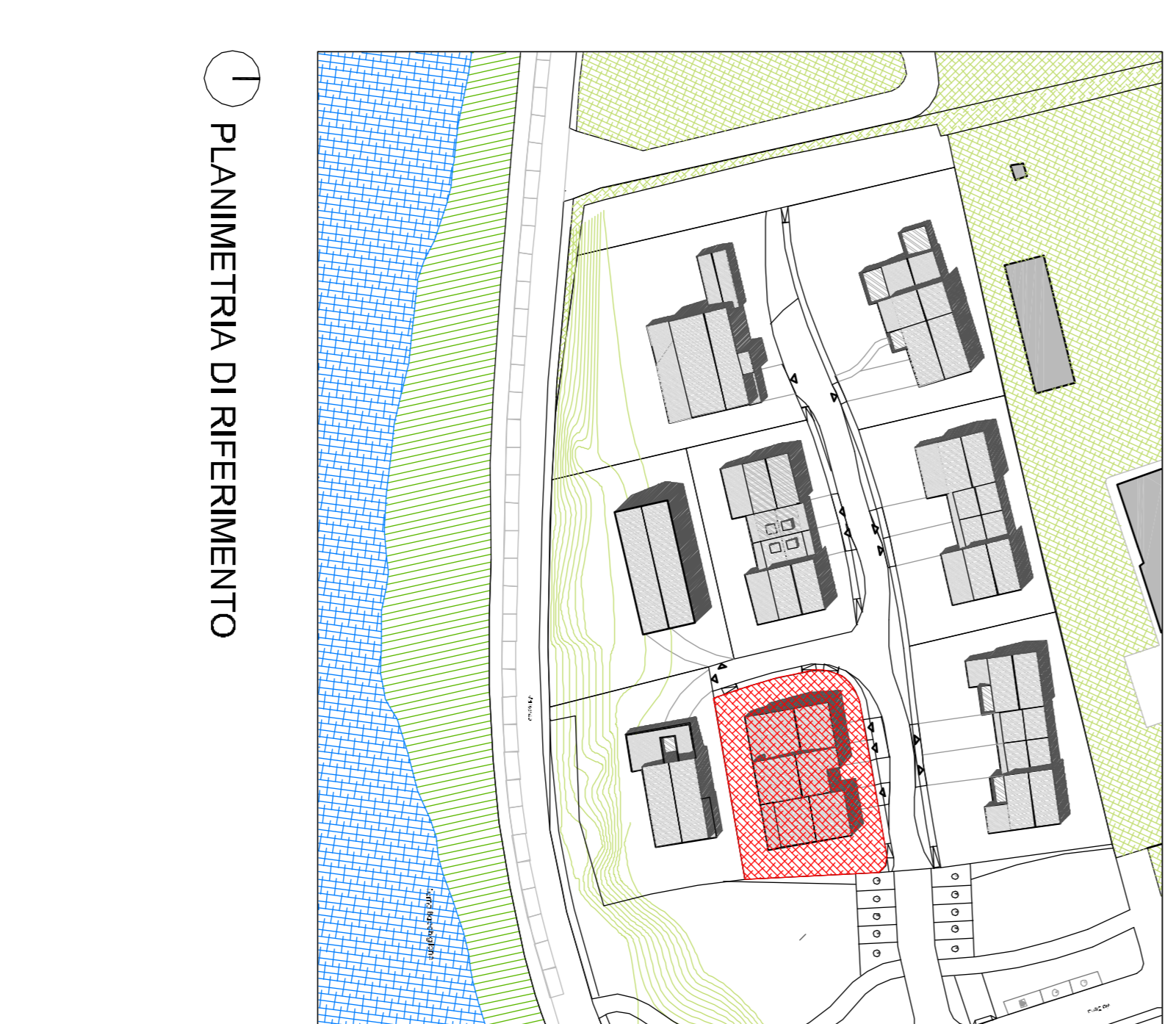

1 PLANIMETRIA DI RIFERIMENTO

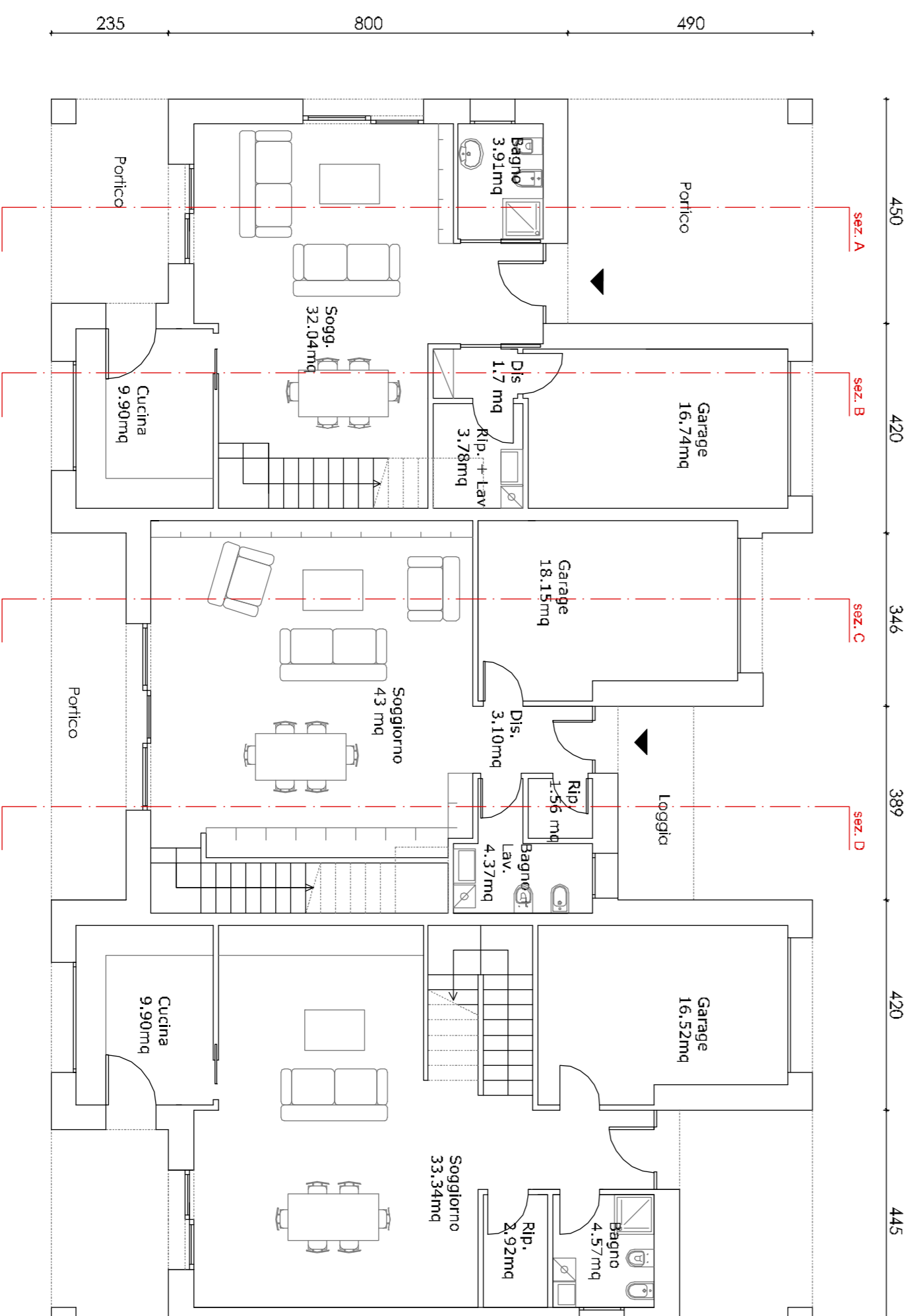

7 PIANTA ATTACCO A TERRA

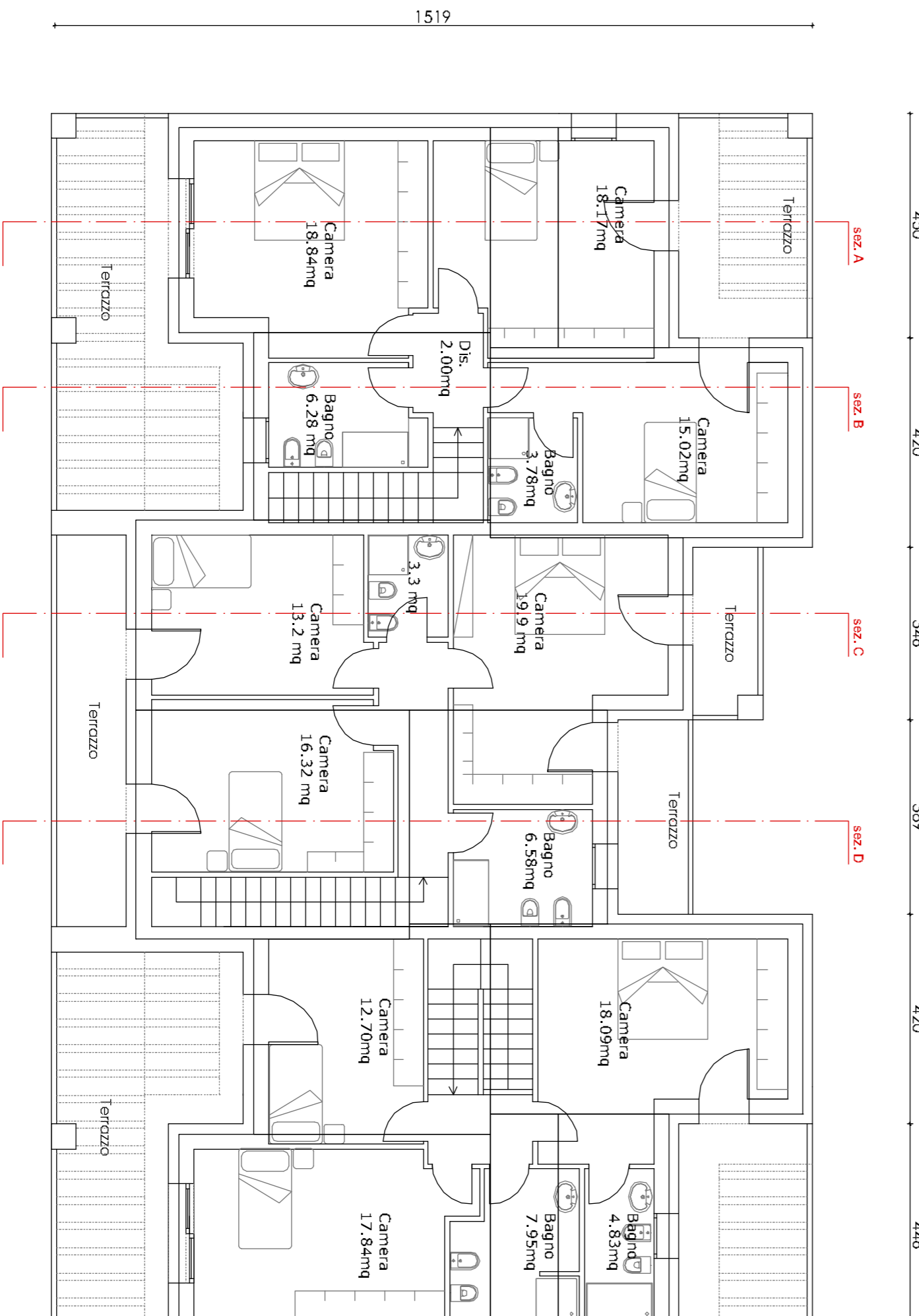

7 PIANTA PRIMO PIANO

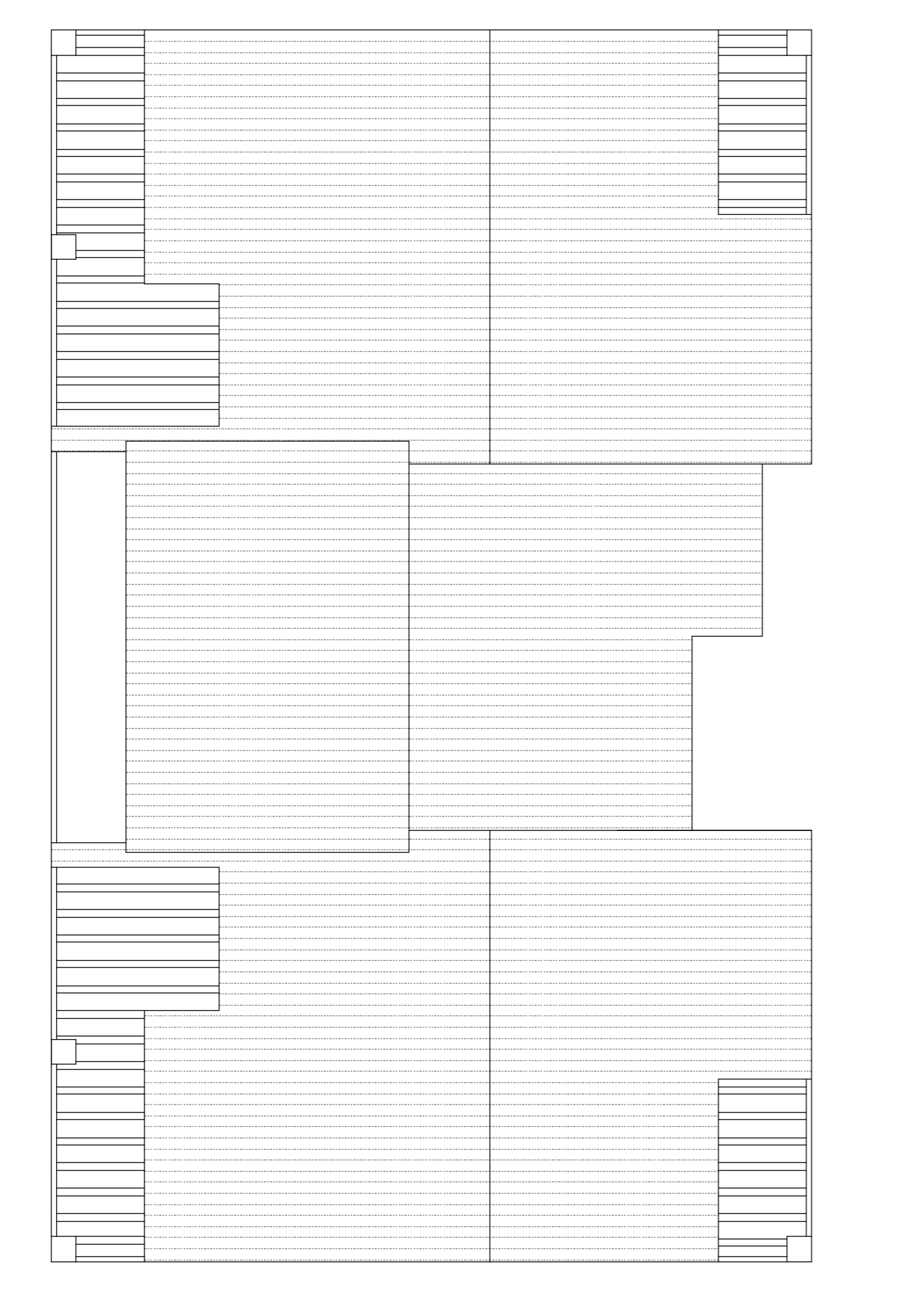

7 PIANTA COPERTURA