

PIANO URBANISTICO ATTUATIVO CON RECUPERO VOLUMETRICO RELATIVO ALL'AREA UBICATA TRA VIA ISONZO E VIA SIENA NEL COMUNE DI PADOVA

COMITENTI
3MAG S.R.L.
Via C. Galvani, 12
35131 Padova

PROGETTAZIONE

STUDIO

ANTONIO VENTURATO - FERRO RECALZO

A RCHITETTI

via S. Maria della Spina, 10
35131 Padova

ELABORATO: LOTTO 5

SCALA: 1:100

DATA: AGGIORNAMENTO LUGLIO 2014

FAY 15E

QUESTO DOCUMENTO NON POTRA' ESSERE COPRATO, RIPRODOTTO O ALTIMENTI PUBBLICATO IN TUTTO O IN PARTE SENZA IL CONSENSO DEL PROGETTISTA (page 22.4.41 n. 633)



PROSPETTO SUD



PROSPETTO NORD

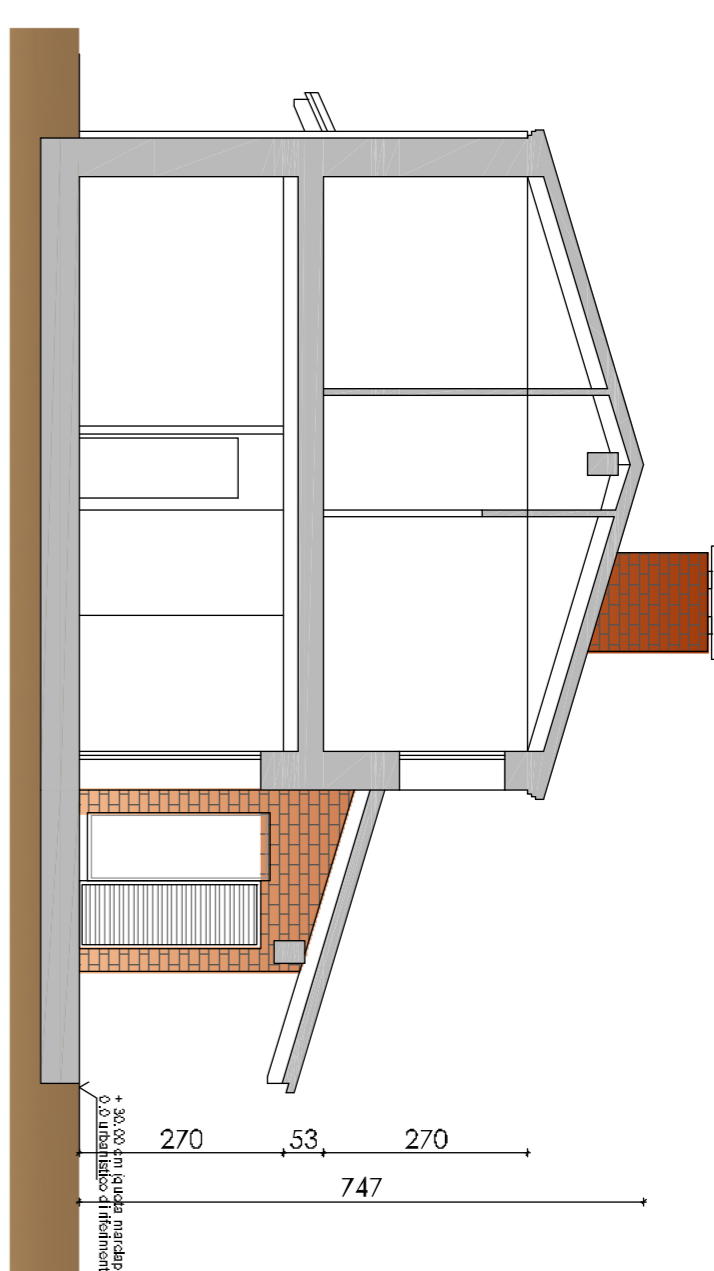

SEZIONE A

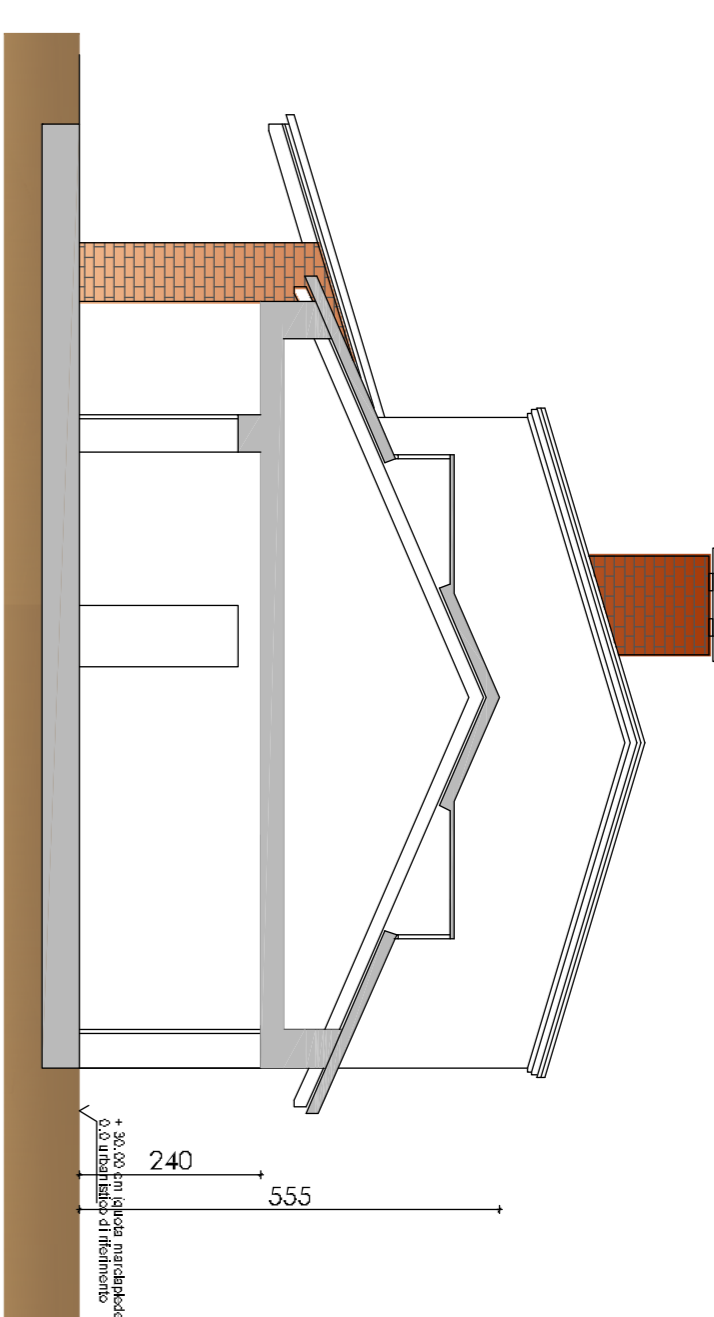

SEZIONE B

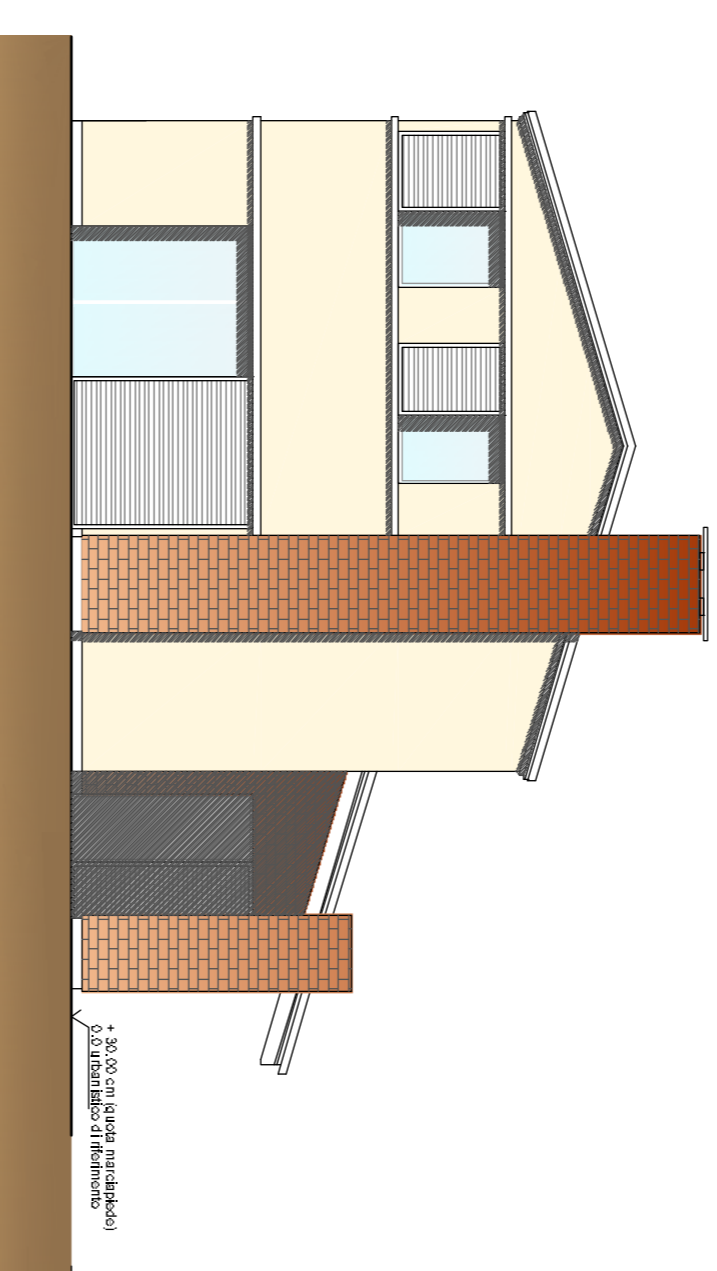

PROSPETTO EST - OVEST



1 PLANIMETRIA DI RIFERIMENTO

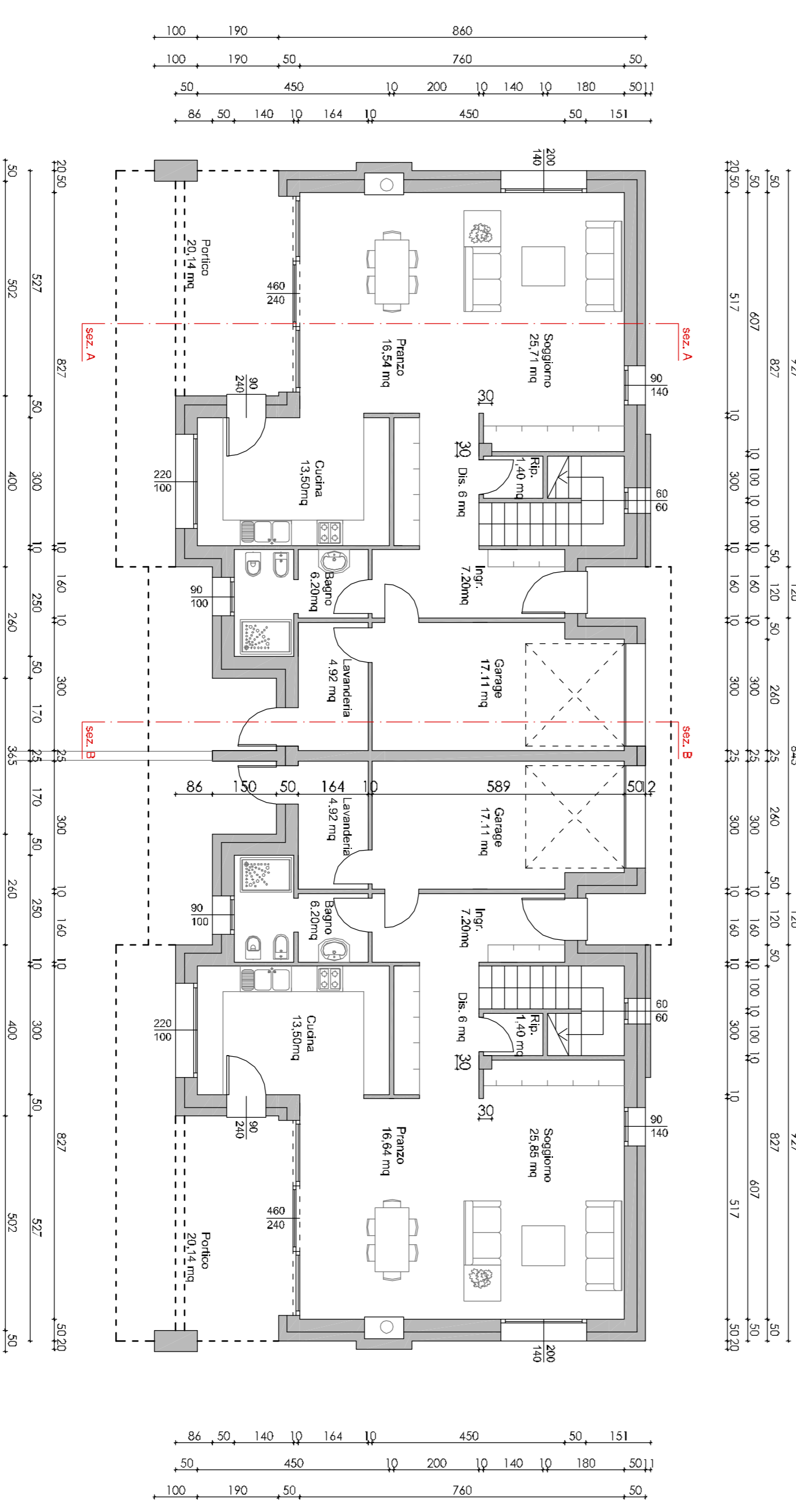

7 PIANTA ATTACCO A TERRA

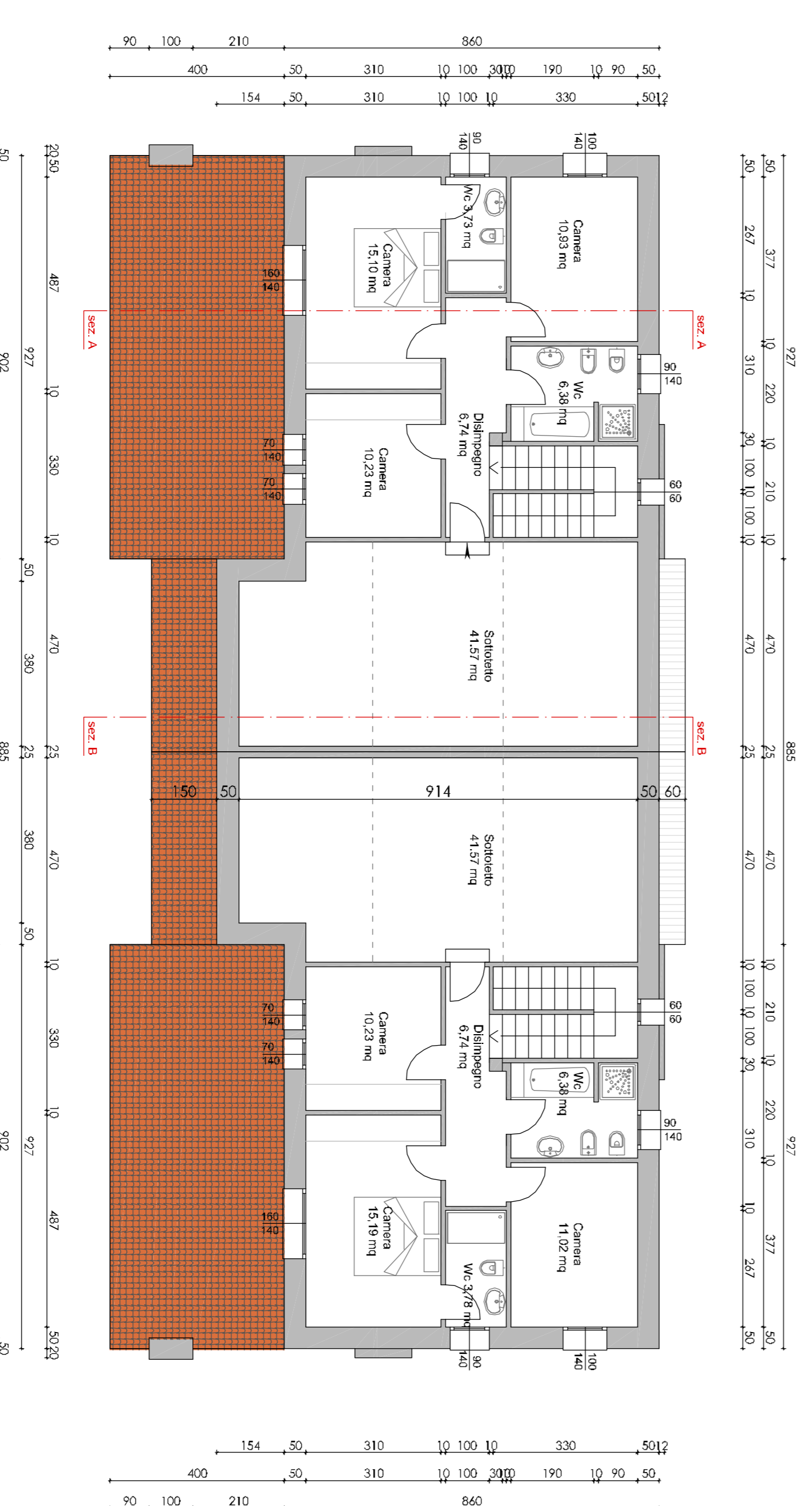

7 PIANTA PRIMO PIANO