

# PIANO URBANISTICO ATTUATIVO CON RECUPERO VOLUMETRICO RELATIVO ALL'AREA UBICATA TRA VIA ISONZO E VIA SIENA NEL COMUNE DI PADOVA

COMITENTI  
3MAG S.R.L.  
Via C. Galvani, 12  
35131 Padova

## PROGETTAZIONE

STUDIO  
**ANTONIO VENTURATO - FERRO RECALZO  
ARCHITETTI**  
Via S. Maria della Croce, 10  
35131 Padova

ELABORATO: LOTTO 2

SCALA: 1:100

DATA: AGGIORNAMENTO LUGLIO 2014

FAV 15B

QUESTO DOCUMENTO NON POTRA' ESSERE COPIATO, RIPRODOTTO O ALTREMENTI PUBBLICATO IN TUTTO O IN PARTE SENZA IL CONSENSO DEL PROGETTISTA (pag. 22.4.41 n. 633)

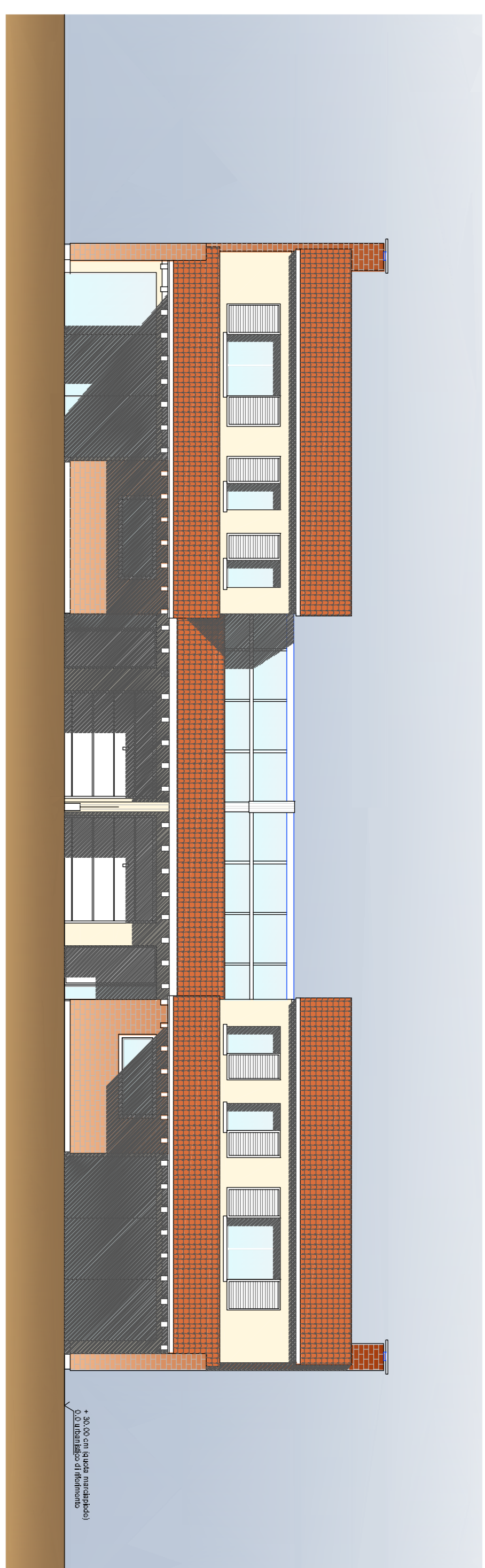

PROSPETTO SUD

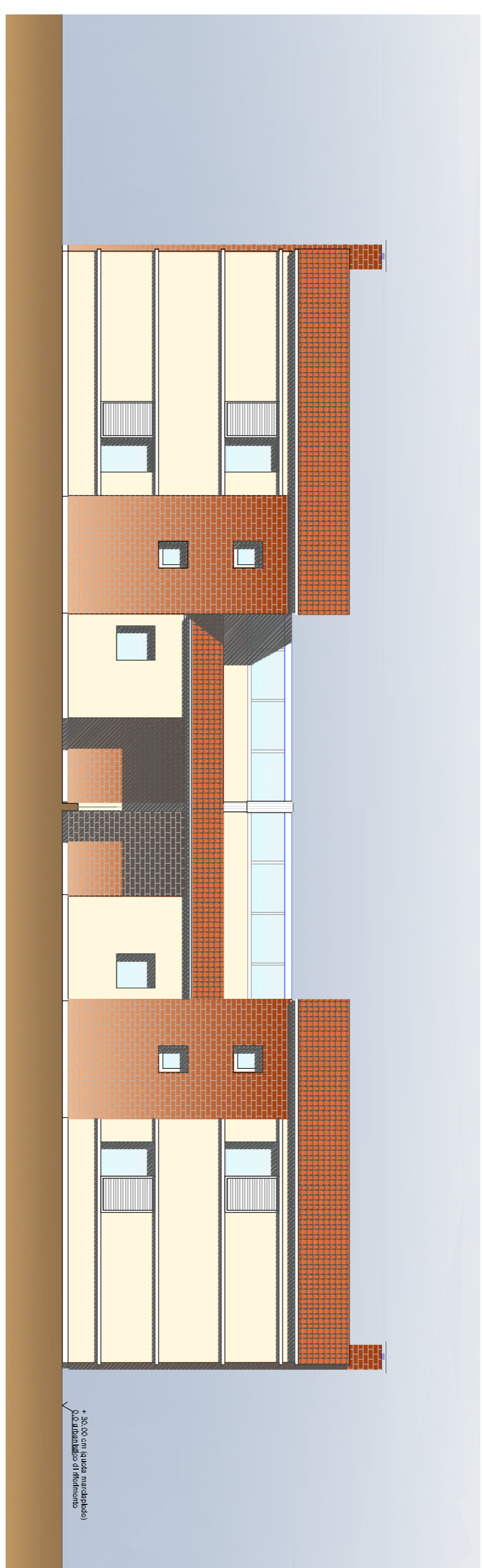

PROSPETTO NORD

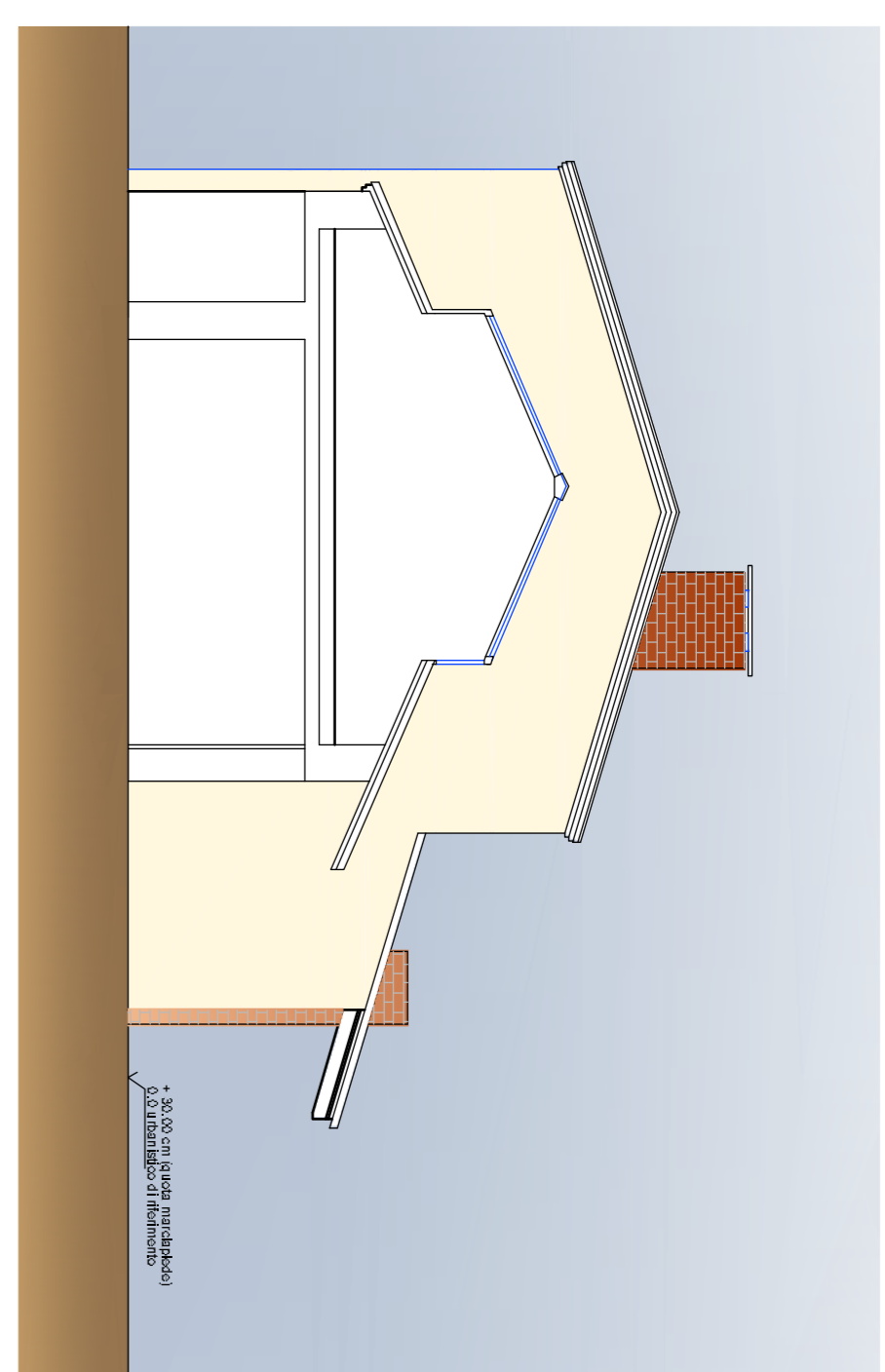

SEZIONE A

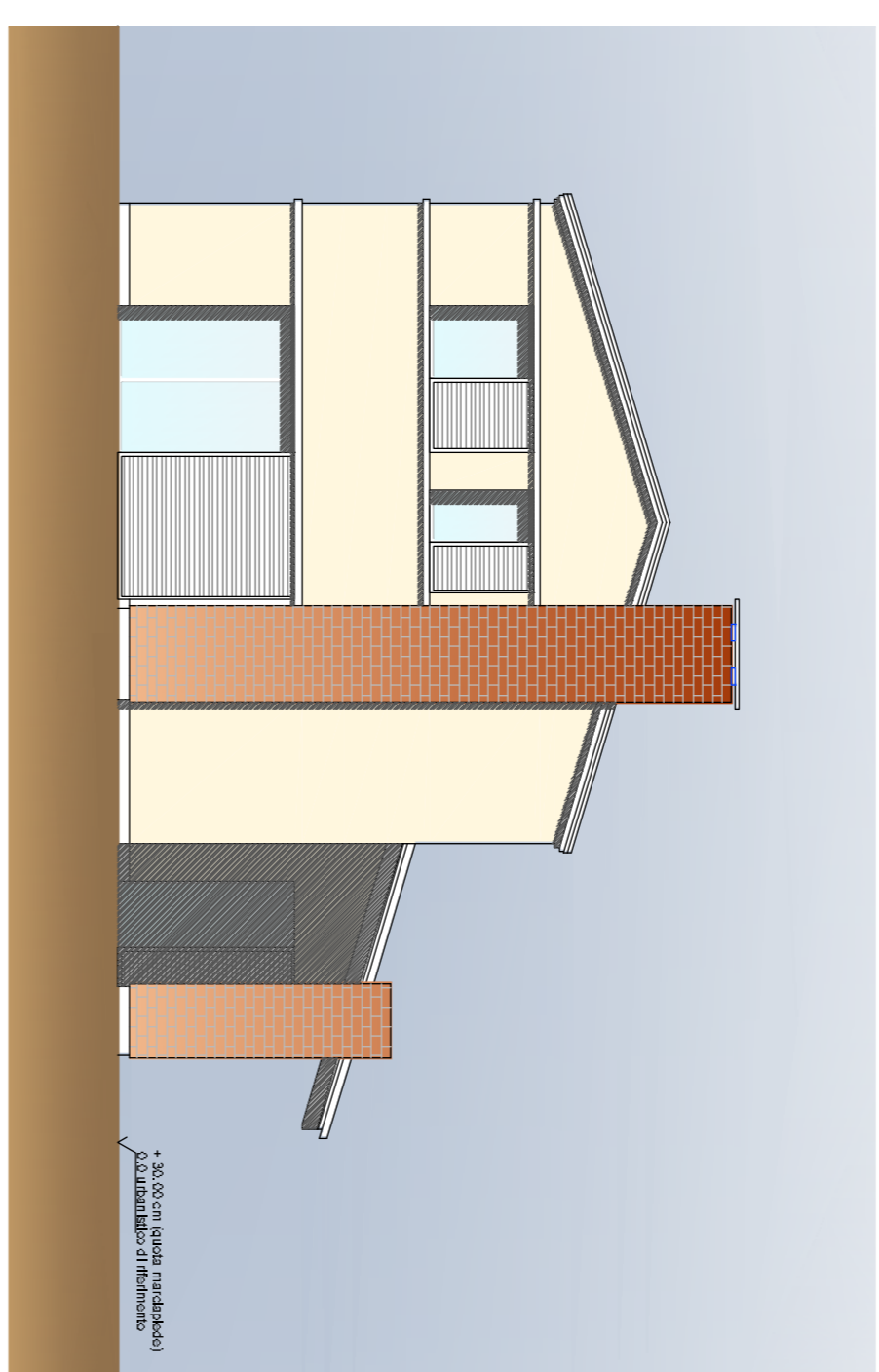

PROSPETTO OVEST

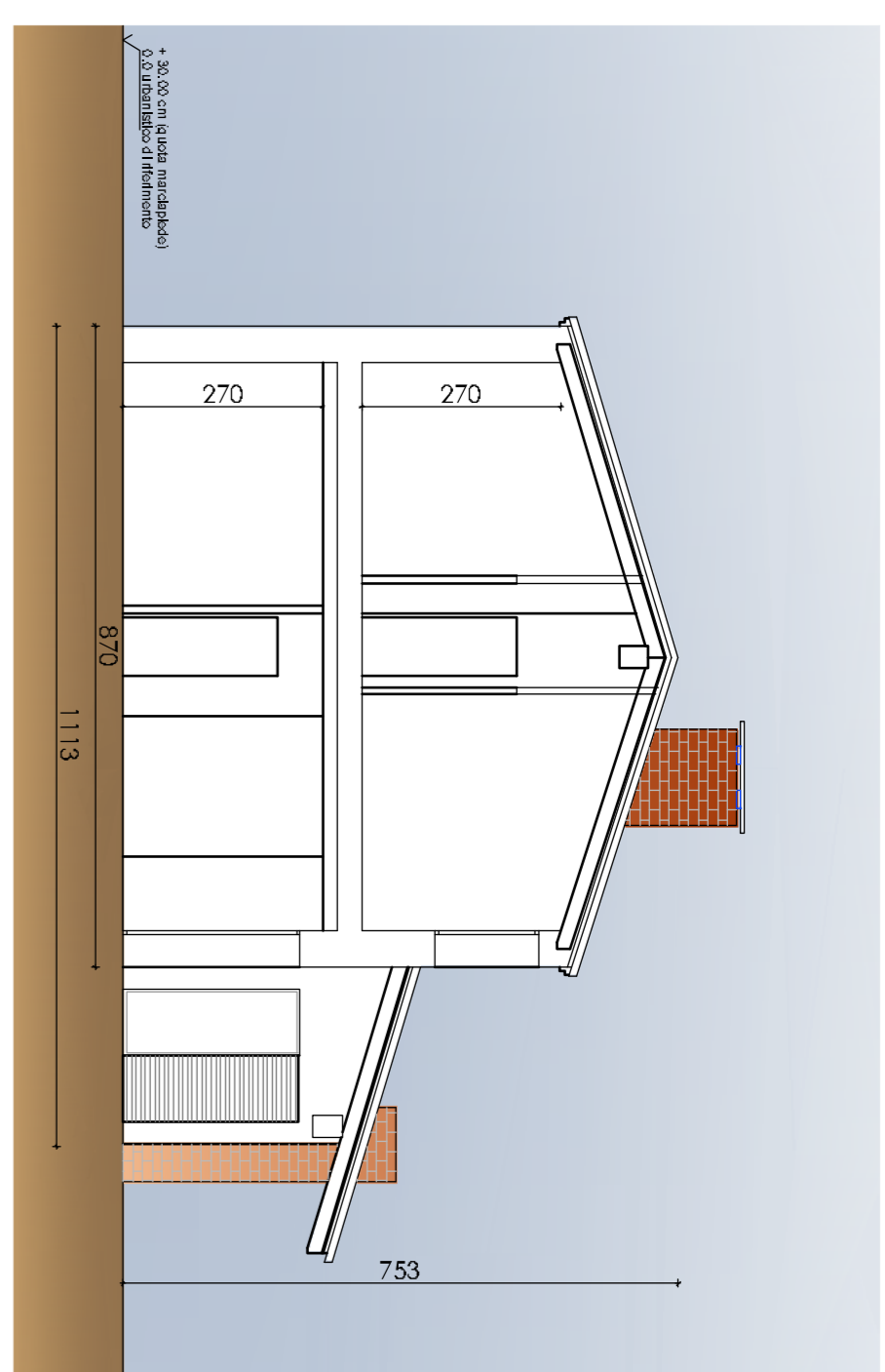

SEZIONE B

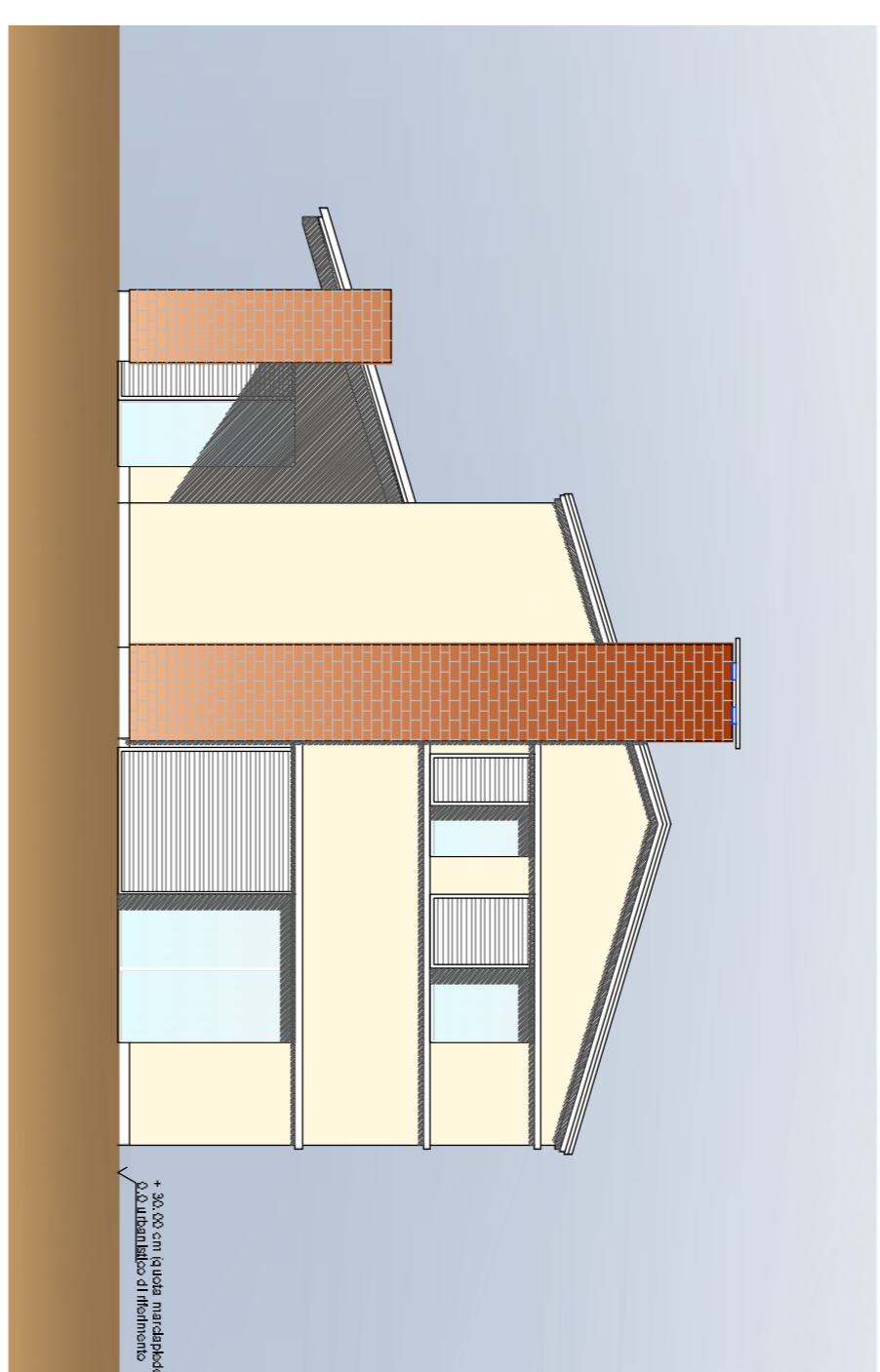

PROSPETTO EST



PLANIMETRIA DI RIFERIMENTO

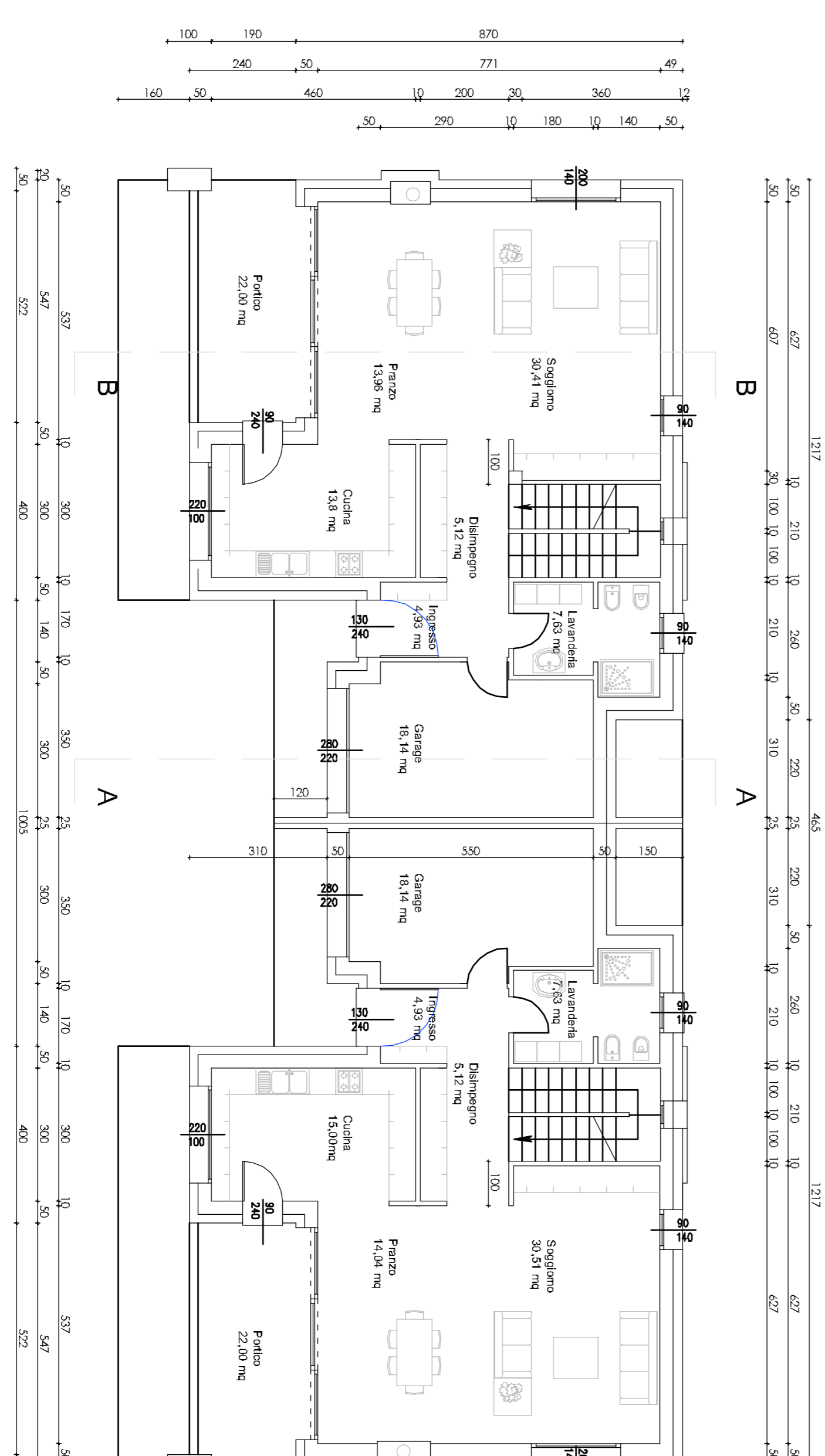

PIANTA ATTACCO A TERRA

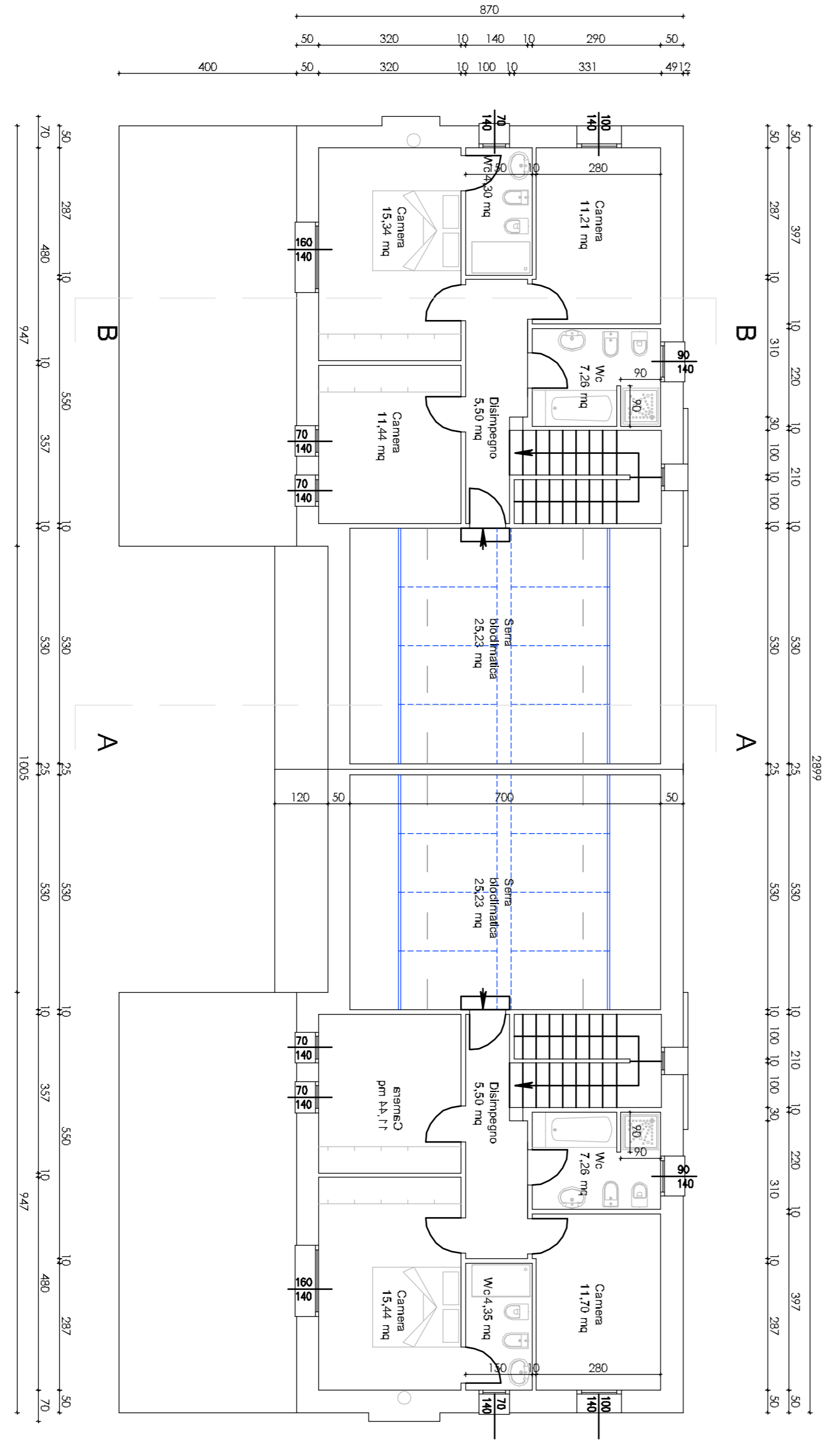

PIANTA PRIMO PIANO