QUESTO DOCUMENTO NON POTRA' ESSERE COPIATO, RIPRODOTTO O ALTRIMENTI PUBBLICATO IN TUTTO O IN PARTE, SENZA IL CONSENSO DEL PROGETTISTA (legge 22.4.41 n. 633)

Comune di Padova

Provincia di Padova

PIANO URBANISTICO ATTUATIVO CON RECUPERO VOLUMETRICO RELATIVO ALL'AREA UBICATA TRA VIA ISONZO E VIA SIENA NEL COMUNE DI PADOVA

COMMITTENTI

3MAGI S.R.L.
via C. Colombo, 17
35131 Padova

PROGETTAZIONE

STUDIO
[redacted]
ANTONIO VENTURATO - PIETRO BEGAZZO
A R C H I T E T T I
Tel 049 8918333 - Fax 049 8019955
Via Giovella, 47/B - 35129 Padova
e_mail:info@studioventurato-bolzonella.it

ELABORATO: ESTRATTI

SCALA: 1:1000 / 1:2000

DATA: AGGIORNAMENTO LUGLIO 2014

TAV 01

perimetro ambito

LEGENDA PRG

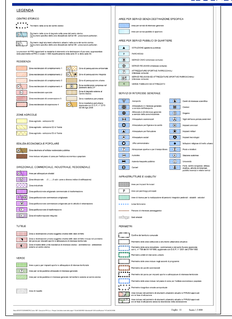

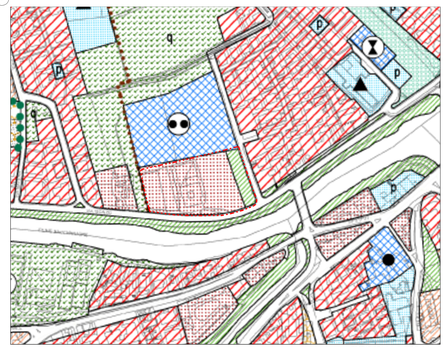

estratto del P.R.G. - scala 1:2.000

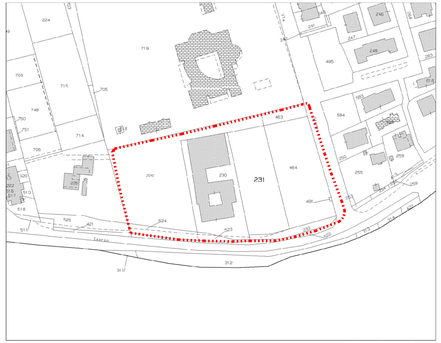

estratto catastale - scala 1:1.000

fotopiano - scala 1:1.000

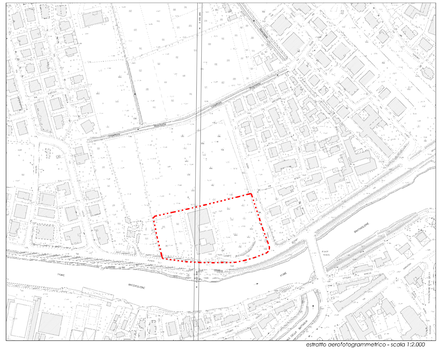

estratto aerofotogrammetrico - scala 1:2.000