

Piano di Lottizzazione di iniziativa privata

denominazione piano/progetto: "degli Artisti"
 ubicazione progetto: via degli artisti 48 - 35136 Padova

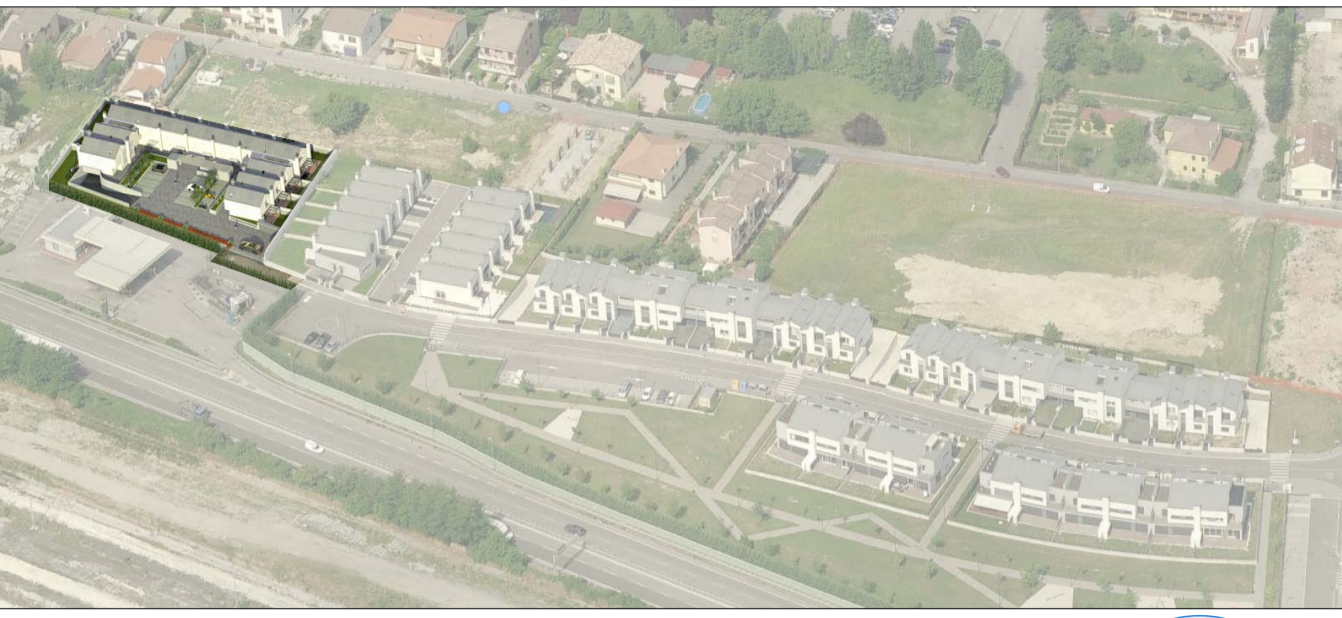

MASMA
 architetti associati
 stefano liccardo massimo stella manuel zanon
 via Savonarola 242/5a 35137 Padova c.f./p.iva 03734690286
 tel. 049 8717398 fax. 049 8562253 e-mail: studio@masma.com

responsabile del progetto per lo studio masma
arch.Stefano Liccardo
 STEFANO LICCARDO
 n°1657



Oscar srl
 via degli artisti 42 int 10
 35136 Padova
 p.iva 03543560282
 tel. 049 8089013
 e-mail: leguglie@email.it

Immobiliare Oscar srl
 via degli artisti 42 int 10
 35136 Padova
 p.iva 04120070281
 tel. 049 8089013
 e-mail: leguglie@email.it

Tavola titolo principale

DISCIPLINE EDILIZIE

Tavola elenco contenuti

sagoma di progetto fuori terra	scala 1 : 500
sagoma di progetto entro terra	scala 1 : 500
sezione A-A	scala 1 : 200
sezione B-B	scala 1 : 200

06

DIM.	CODICE	FILE	DISEGNATO	STAMPATO	DATA
84 x 59,4	OSC2 PDL	teamwork\lmacceverbin\progetto PDL OSC2	MASMA	16/10/13	giugno 2013

QUESTO DOCUMENTO NON POTRA' ESSERE COPIATO, RIPRODOTTO O ALTREMENTI PUBBLICATO IN TUTTO O IN PARTE SENZA IL CONSENSO DI MASMA ARCHITETTI ASSOCIATI S.R.L. N.3341 - N.833 - ART.1275 E SEGG. C.C.I.

SAGOMA di PROGETTO FUORI TERRA



scala 1:500

SAGOMA di PROGETTO ENTRO TERRA

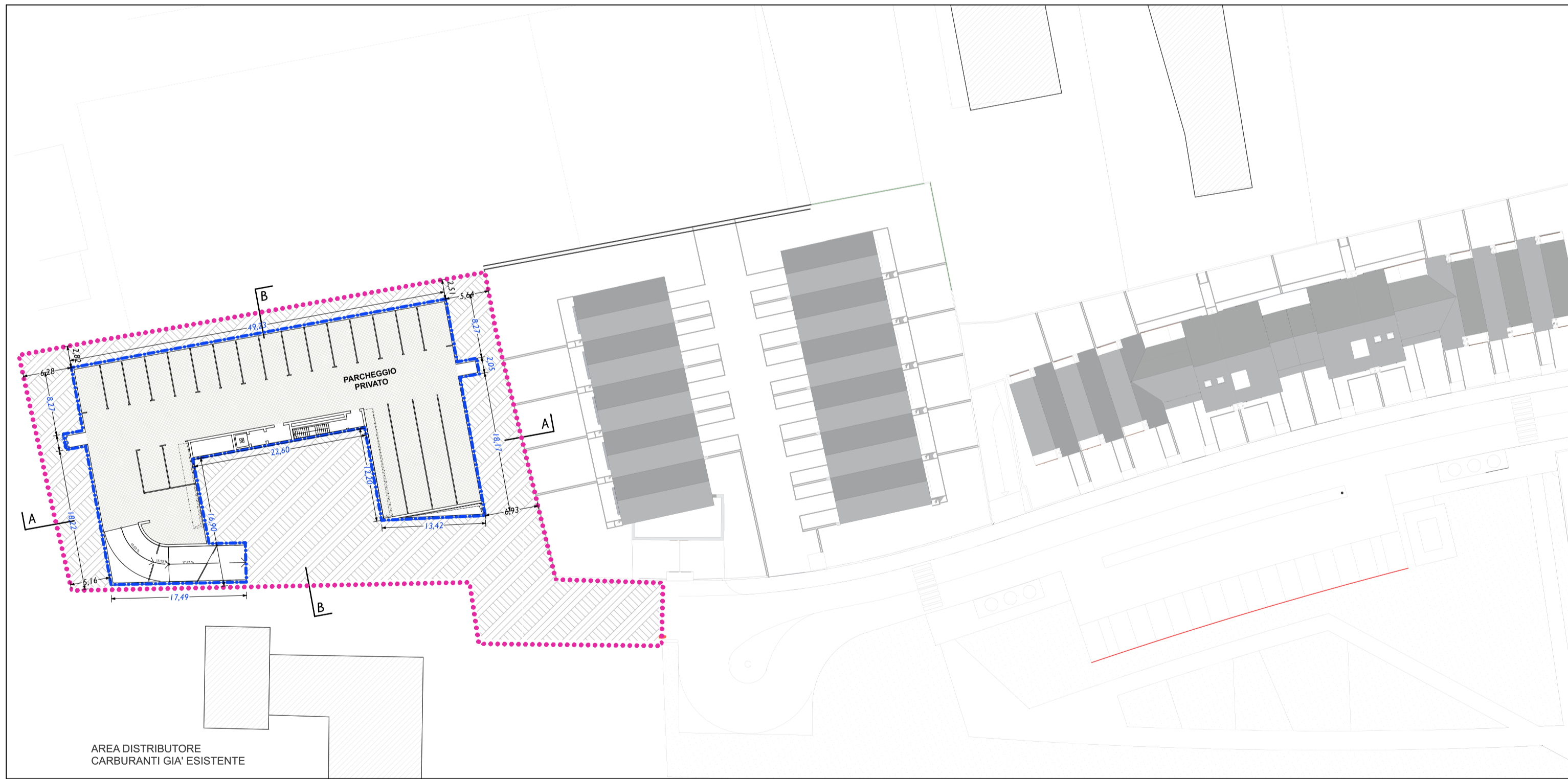

scala 1:500

SEZIONE A-A

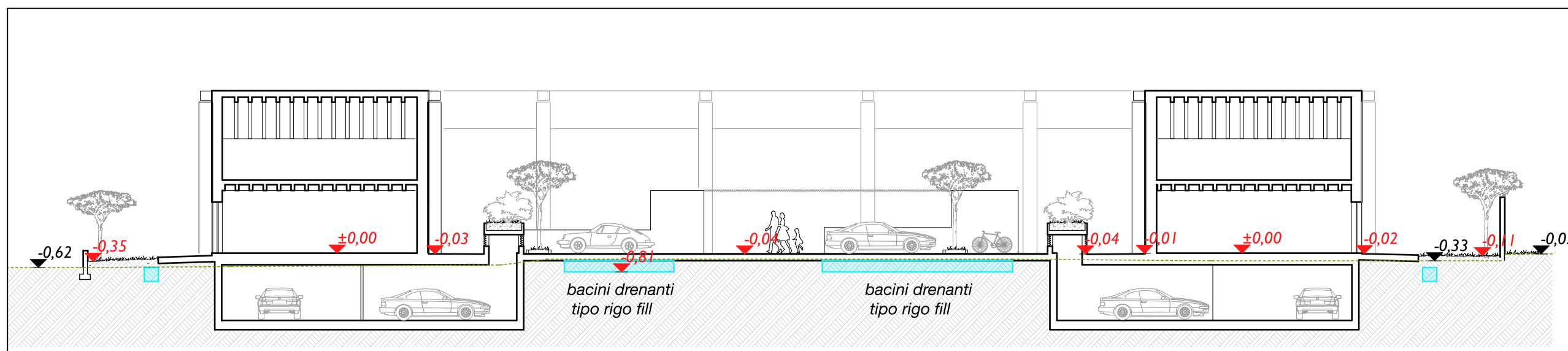

scala 1:200

SEZIONE B-B

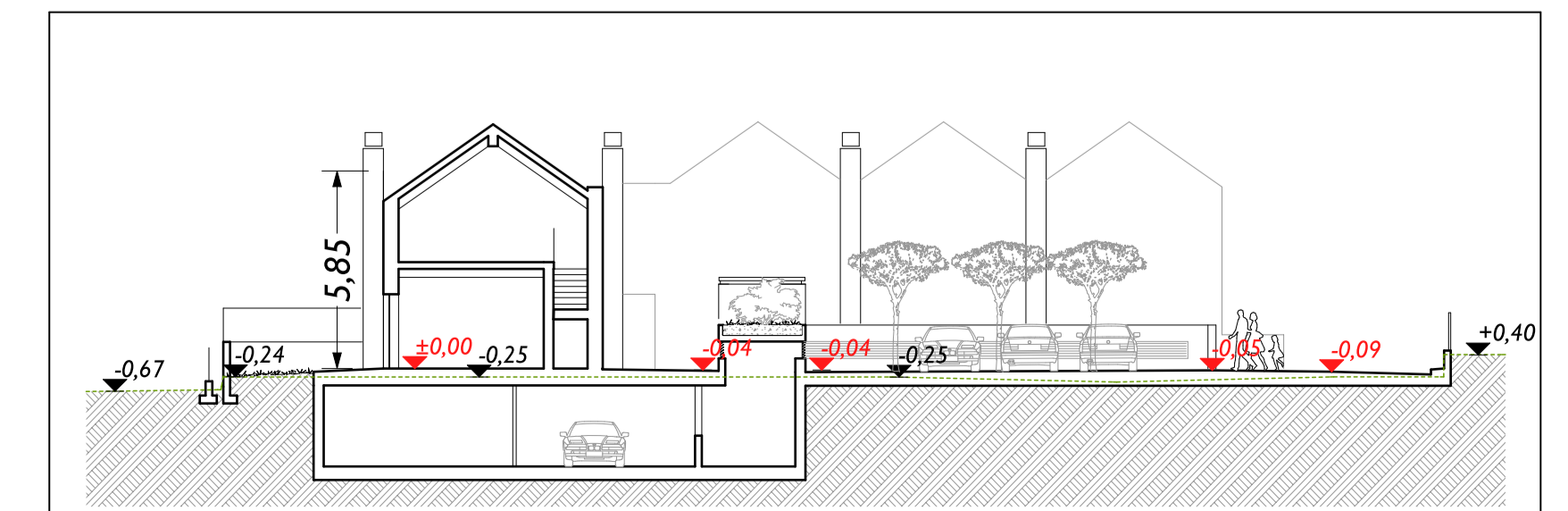

scala 1:200

TABELLA DIMENSIONAMENTO PDL

	SITUAZIONE ESISTENTE	DATI DI PROGETTO PDL
Superficie lotto	2410,4 mq	2404,09 mq
Volumetria	volumetria esistente recuperabile ai sensi dell'art. 23 NTA agosto 2008 2438 mc max volumetria espressa dal lotto 2404,09 mq x 2 = 4808,18 mc	massima volumetria realizzabile ai sensi della LR 14/2009e LR 13 /2011 e della deliberazione del consiglio comunale n° 9/2013 2438 mc + 50% = 3657mc < 4808,18 mc
Altezza massima fabbricati	ml 6,50	ml 6,50
Destinazione	Artigianale	Residenziale
tipologia	—	schiera



Legenda

- ambito di intervento del Pdl
- aree in regime privato
- parcheggio asservito all'uso pubblico
- verde pubblico primario trasposto in parcheggio
- strada di progetto asservita all'uso pubblico
- lotto di intervento
- sagoma costruzioni fuori terra
- sagoma costruzioni entro terra
- fabbricato di progetto
- fabbricato esistente
- superficie pavimentata esterna in cls
- superficie asfaltata
- terreno incolto
- cancello carraio e pedonale esistente
- recinzione esistente in rete metallica
- recinzione esistente costituita da basamento in cls e soprastante ringhiera metallica
- punto quota relativo, stato di fatto
- punto quota relativo, stato di progetto