



MASMA
architetti associati
stefano liccardo massimo stella manuel zanon
via Savonarola 242/5a 35137 Padova c.f./p.iva 03734690286
tel. 049 8717398 fax. 049 8562253 e-mail studio@masma.com



responsabile del progetto per lo studio masma
arch.Stefano Liccardo



Oscar srl
via degli artisti 42 int 10
35136 Padova
p.iva 03543560282
tel. 049 8089013
e-mail leguglie@email.it

Immobiliare Oscar srl
via degli artisti 42 int 10
35136 Padova
p.iva 04120070281
tel. 049 8089013
e-mail leguglie@email.it

RILIEVO GRAFICO

03

Piano terra, prosetto est, ovest, nord, sud, sezione A-A edificio scala 1 : 100

DIM.	CODICE	FILE	DISEGNATO	STAMPATO	DATA
84 x 59,4	OSC2 PDL	teamwork\lmacceverbin\progetto_PDL_OSC2	MASMA	16/10/13	giugno 2013

QUESTO DOCUMENTO NON POTRA' ESSERE COPiato, RIPRODOTTO O ALTAMENTE PUBBLICATO IN TUTTO O IN PARTE SENZA IL CONSENSO DI MASMA ARCHITETTI ASSOCIATI & 22441 - N.633 - ART.215 E SEGG.C.C.I.

PIANTA PIANO TERRA

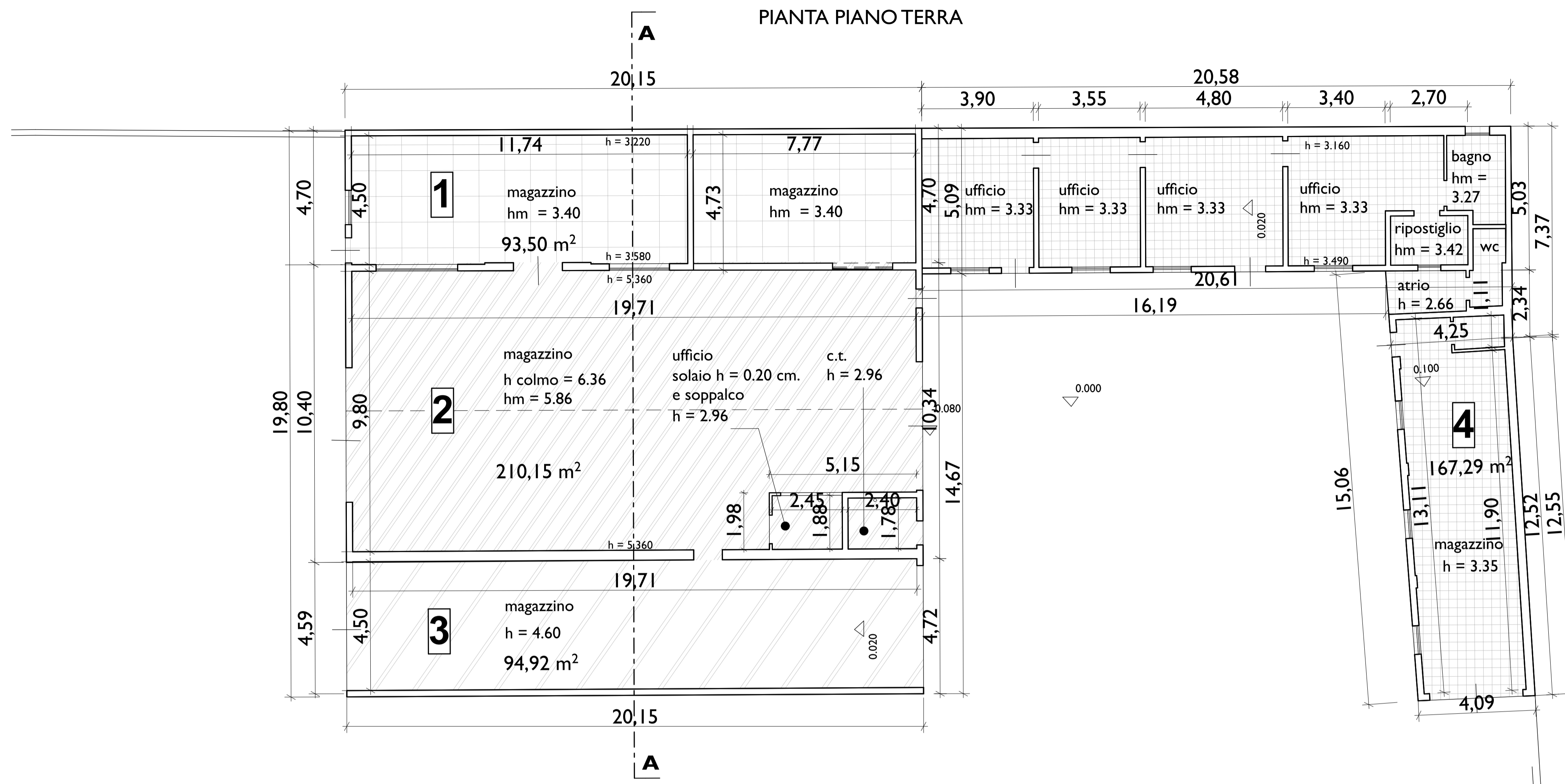

PROSPETTO EST

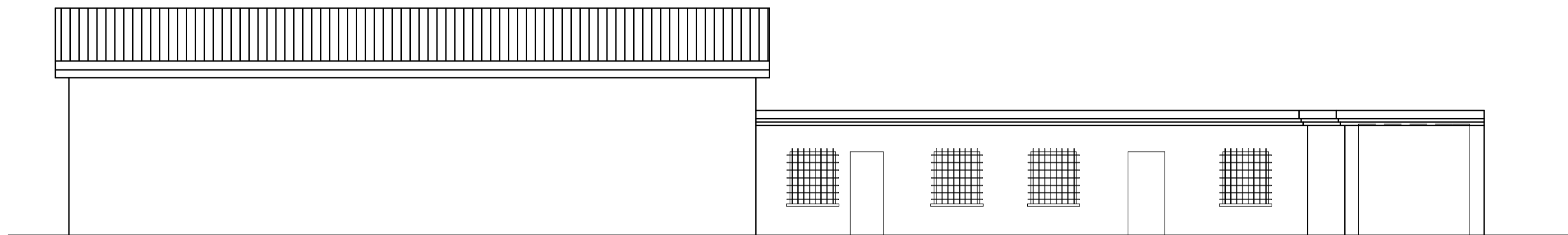

PROSPETTO NORD INTERNO

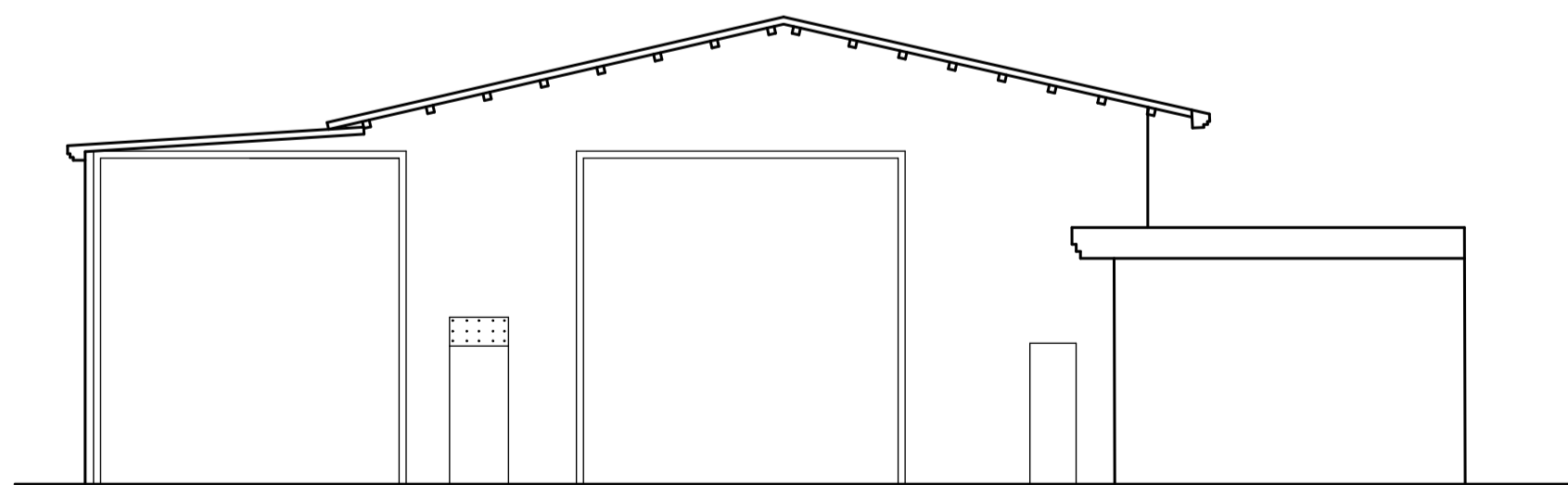

PROSPETTO SUD

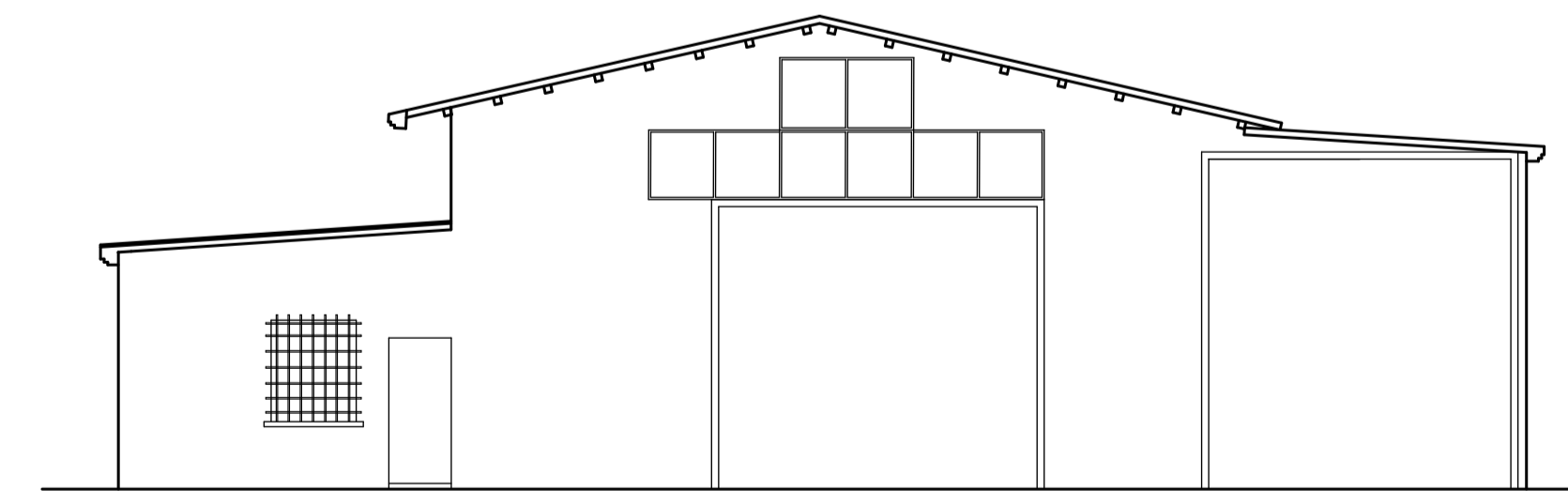

PROSPETTO SUD INTERNO

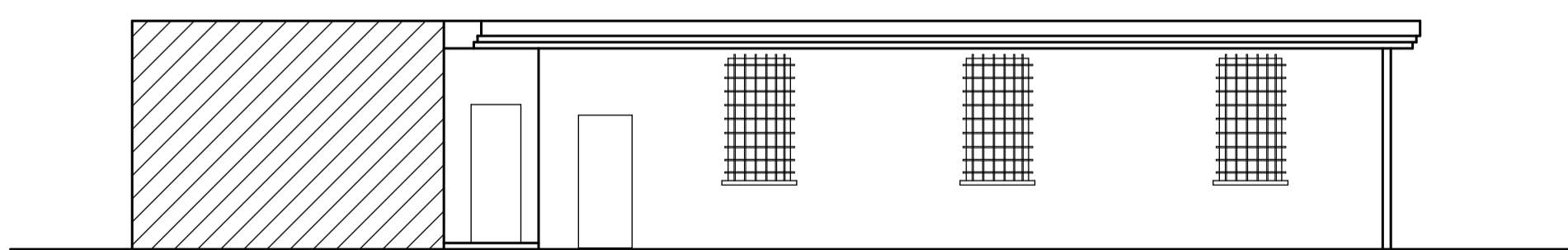

SEZIONE A-A

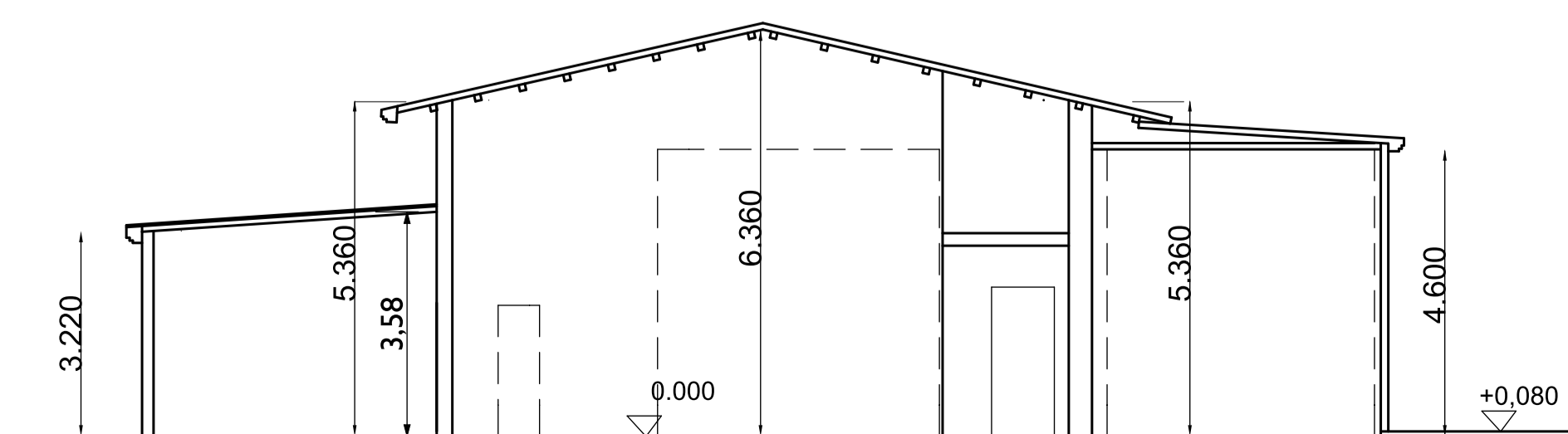

PROSPETTO OVEST

