

Attacco a terra - scala 1:500

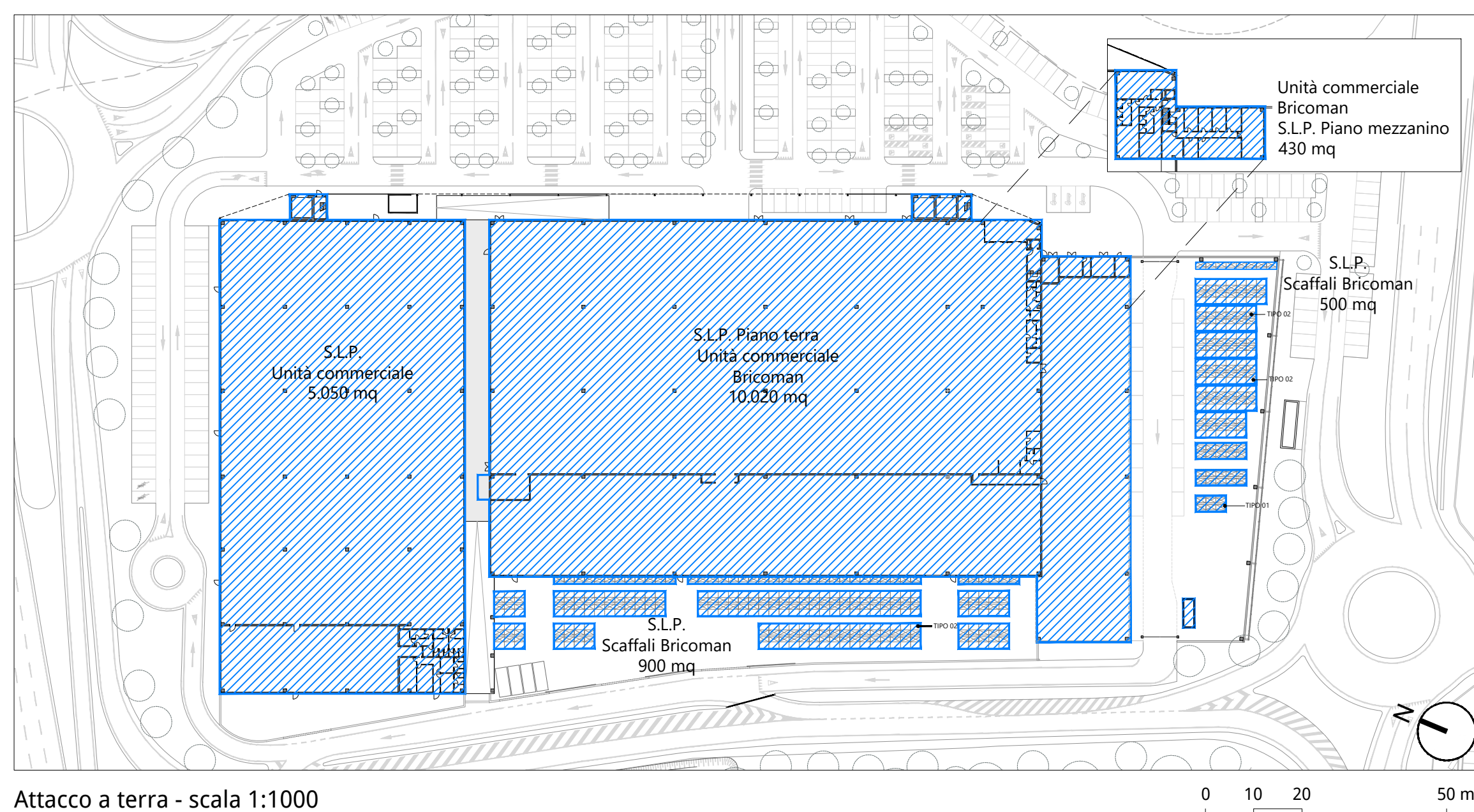

Attacco a terra - scala 1:1000

**Superficie Lorda di Pavimento (S.L.P.)**  
16.900 mq

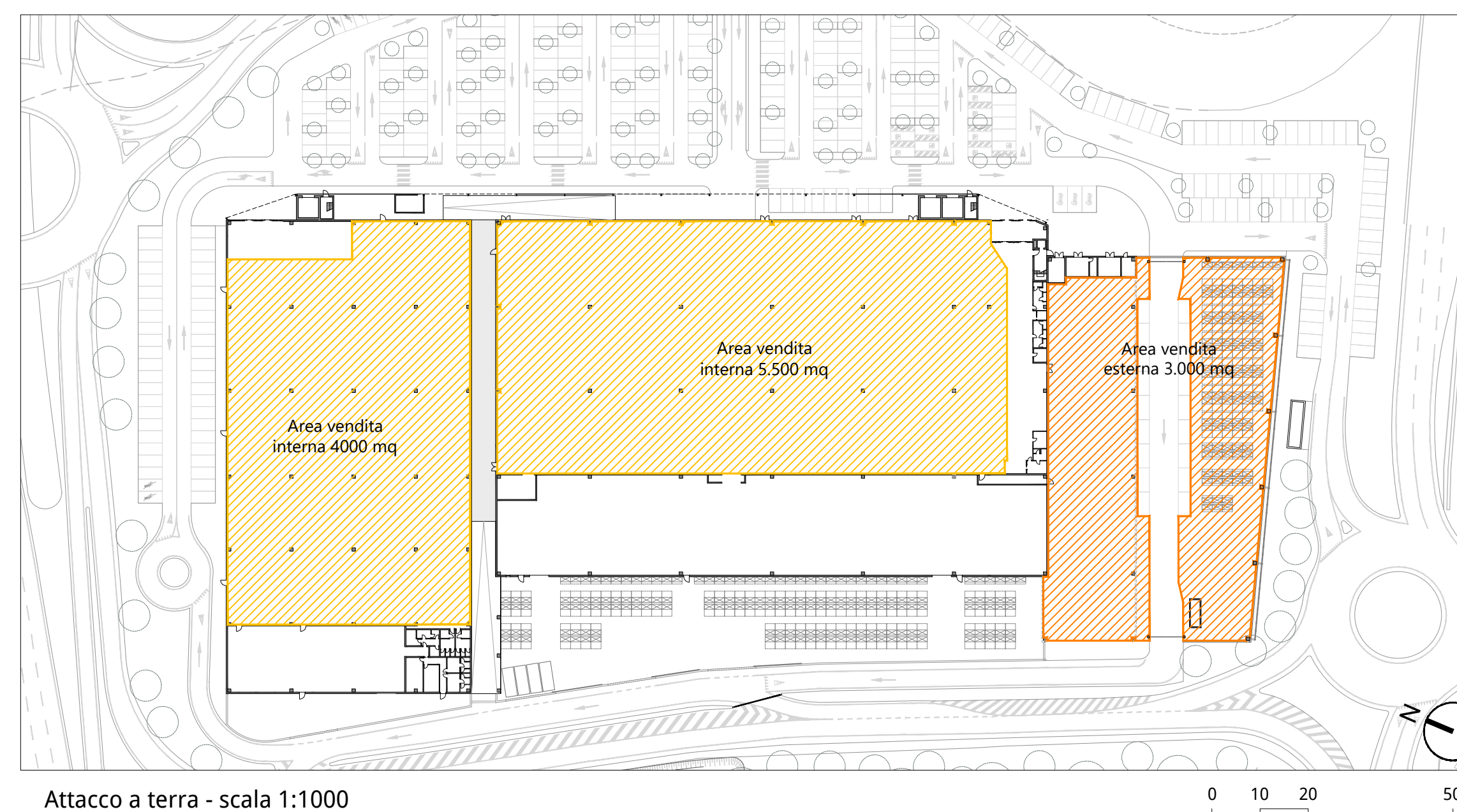

Attacco a terra - scala 1:1000

**Superficie di Vendita Interna**  
9.500 mq

**Superficie di Vendita Esterna**  
3.000 mq

Piano mezzanino - scala 1:500

DETTAGLIO SCAFFALATURA ESTERNA

Scaffali TIPO 01  
(inclusi nel conteggio della S.L.P.)

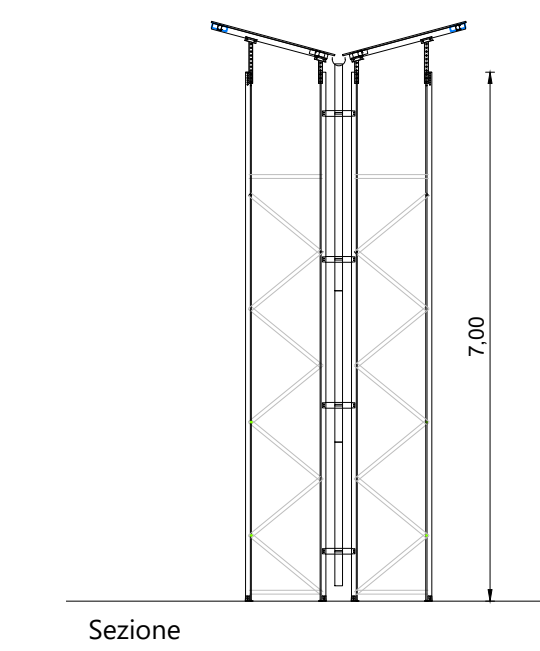

Sezione

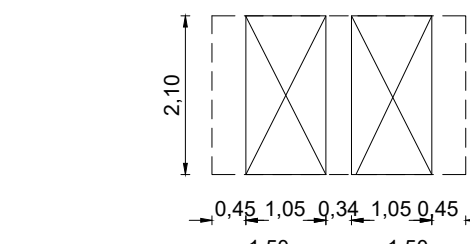

Pianta

Scaffali TIPO 02  
(inclusi nel conteggio della S.L.P.)

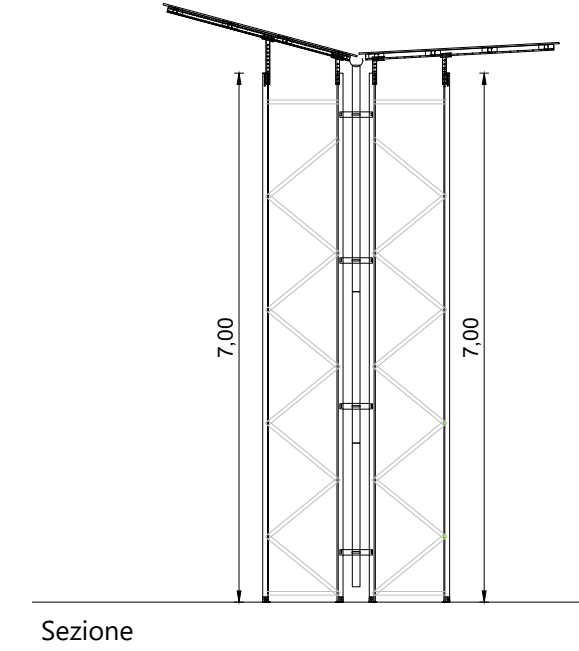

Sezione

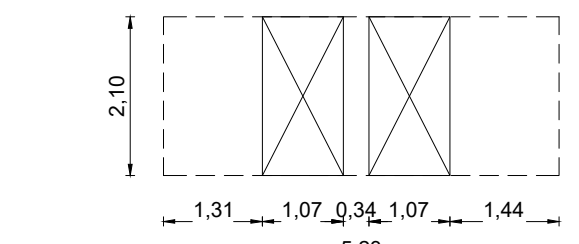

Pianta

Legenda

Unità commerciale Bricoman

- Area vendita interna
- Retrocasse
- Riserve interne
- Locali tecnici

Unità commerciale

- Area vendita interna
- Retrocasse
- Magazzino
- Locali accessori per il personale



COMMESSA DR20170005

Comune di PADOVA

OGGETTO **Variante P.U.A. art. 19 LR 11/2004**  
**"PADOVA EST" area PT2**

COMMITTENTE **BRICOMAN**

BRICOMAN ITALIA srl  
Via G. Marconi n° 24  
20089 Rozzano (MI)

GRUPPO DI PROGETTAZIONE



PROGETTO E COORDINAMENTO  
Arch. Marco Pagani  
Pian. Terr. Marco Carretta

DIRETTORE TECNICO  
Arch. Dino De Zan

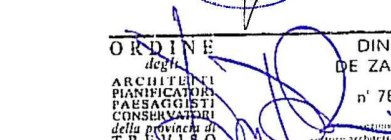

d-recta srl  
via Ferrara, 28 - 00196 Roma (RM)  
Tel. 06/4780000 - Fax 06/4780001  
info@d-recta.it - www.d-recta.it



mod-up srl  
via Ferrara, 28 - 00196 Roma (RM)  
Tel. 06/4780000 - Fax 06/4780001  
info@mod-up.it - www.mod-up.it

VALUTAZIONE COMPATIBILITA' IDRAULICA  
Ing. Davide Fasan  
DIRETTORE TECNICO  
Ing. Marcello Favalesta



TRM Group  
via G. Ferraris, 39  
31025 Montebelluna (TV) - Italia  
Tel. 0422/442288  
office@trmgrouppadova.it

PROGETTO OPERE STRADALI  
Ing. Giuseppe Caccaroni



Architetto Roberta Patt  
via del Tempio, 2  
31025 Montebelluna (TV) - Italia  
Tel. 0422/442288  
architetto@robertapatt.it

ANALISI E VALUTAZIONI AMBIENTALI

ELABORATO **STATO DI PROGETTO**

Attacco a terra

scala **Varie**

EMISSIONE

rev. data descrizione

redatto controllato

01 novembre 2020 Elaborati adeguati alla Richiesta integrazioni Cd5 GC MP

00 agosto 2020 AM MP

Il presente documento è di proprietà di d-recta srl. Ogni utilizzo non autorizzato sarà perseguito a norma di legge.

certificato norma UNI EN ISO 9001:2015 n. 17180-1

certificato norma UNI ISO 45001:2018 n. 17180-1



**10c**

codice **DR20170005ADD00PP001**