

Comune di PADOVA

Variante P.U.A. art. 19 LR 11/2004
"PADOVA EST" area PT2



BRICOMAN ITALIA srl

Via G. Marconi n° 24
20089 Rozzano (MI)



d-recta srl
via Ferrovia, 28 c/o Villa Liccer
31020 San Fior (TV) - Italia
t. 0438.1710037 - f. 0438.1710109
info@d-recta.it - www.d-recta.it

PROGETTO E COORDINAMENTO
Arch. Marco Pagani
Pian. Terr. Marco Carretta

DIRETTORE TECNICO
Arch. Dino De Zan



mob-up srl
via Ferrovia, 28 c/o Villa Liccer
31020 San Fior (TV) - Italia
t. 0438.1710039 - f. 0438.1710109
info@mob-up.it - www.mob-up.it



TRM Group
via G. Ferrari, 39
20900 Monza (MB) - Italia
t. 039.3900237 - www.trmengineering.it
ufficio.tecnico@trmgroup.org



Architetto Roberta Patt
via dei Tempesta, 3
31023 Resana (TV) - Italia
t. 347.7412298
architetto.robertapatt@gmail.com

VALUTAZIONE COMPATIBILITA'
IDRAULICA
Ing. Davide Fasan
DIRETTORE TECNICO
Ing. Marcello Favalessa

STUDIO VIABILISTICO
Dott. Paolo Galbiati
PROGETTO OPERE STRADALI
Ing. Giuseppe Ciccarone

ELABORATO

STATO DI FATTO

Estratto di mappa catastale

scala 1:2000 codice DR20170005UAD00SE002

EMISSIONE

rev	data	descrizione	redatto	controllato
02	febbraio 2021	Integrazioni	GC	MP
01	novembre 2020	Elaborati adeguati alla Richiesta integrazioni Cds	GC	MP
00	agosto 2020		GC	MP

Il presente documento è di proprietà di d-recta srl. Ogni utilizzo non autorizzato sarà perseguito a norma di legge.

certificato norma UNI EN ISO 9001:2015 n. 17180-1
certificato norma UNI ISO 45001:2018 n. 17180-1



Legenda

- Ambito P.U.A.
- Ambito PT2
- Mappali in proprietà Bricoman Italia srl esterni al P.U.A. da cedere al Comune

ELENCO MAPPALI RICADENTI ALL'INTERNO DELL'AMBITO DI INTERVENTO

Comune di Padova
Foglio 57

Proprietà

Mappale n. 168	Bricoman Italia srl
Mappale n. 235	Bricoman Italia srl
Mappale n. 422	Bricoman Italia srl
Mappale n. 611	Bricoman Italia srl
Mappale n. 612	Bricoman Italia srl
Mappale n. 613	Bricoman Italia srl
Mappale n. 614	Bricoman Italia srl
Mappale n. 615	Bricoman Italia srl
Mappale n. 618	Bricoman Italia srl
Mappale n. 627	Bricoman Italia srl
Mappale n. 629	Comune di Padova
Mappale n. 634	Bricoman Italia srl
Mappale n. 635	Bricoman Italia srl
Mappale n. 636	Bricoman Italia srl
Mappale n. 637	Bricoman Italia srl
Mappale n. 638	Bricoman Italia srl
Mappale n. 639	Bricoman Italia srl
Mappale n. 640	Bricoman Italia srl
Mappale n. 641	Bricoman Italia srl
Mappale n. 642	Bricoman Italia srl
Mappale n. 646	Comune di Padova

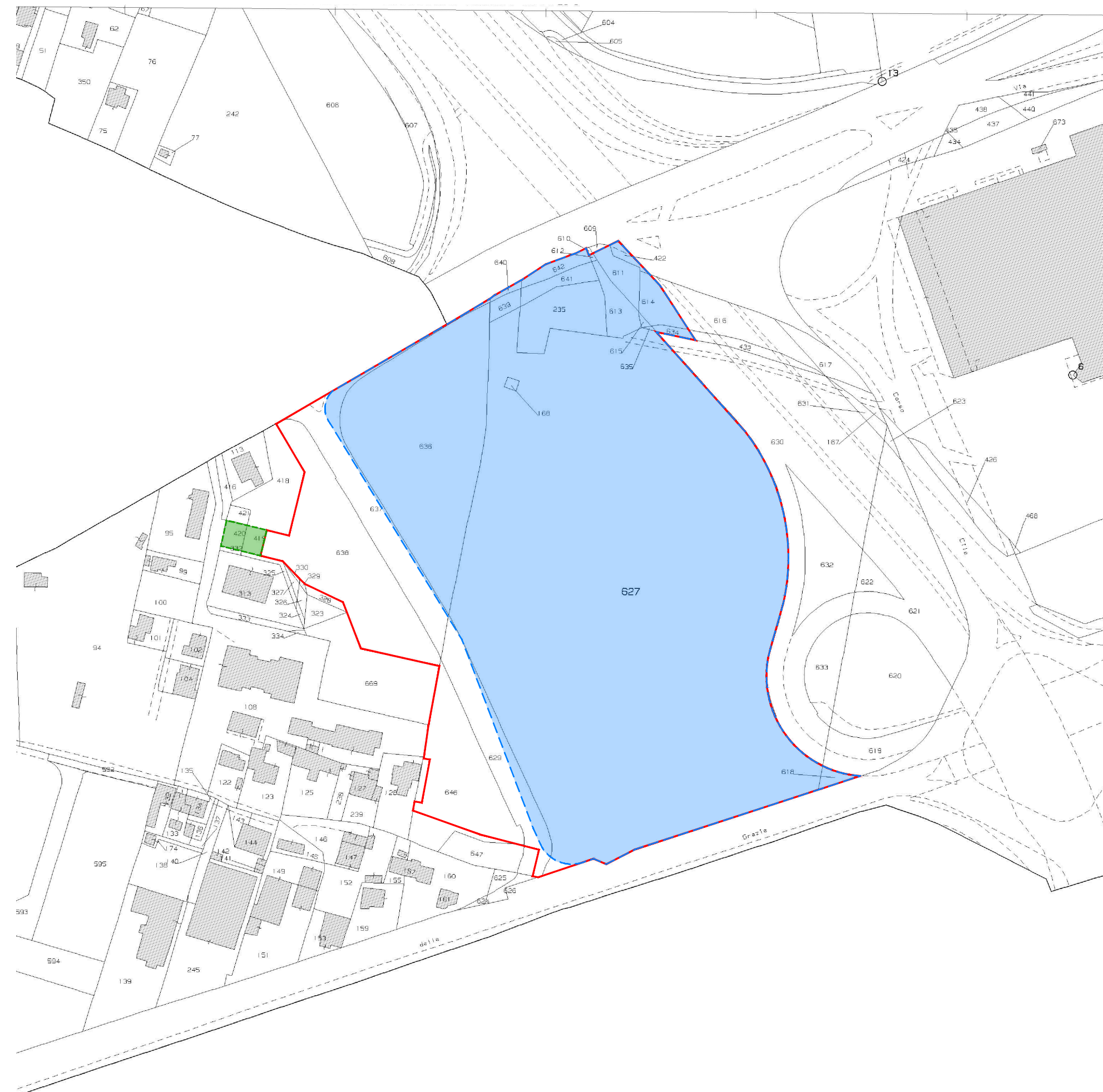

GRUPPO DI
PROGETTAZIONE

ELABORATO

STATO DI FATTO

Estratto di mappa catastale

scala 1:2000 codice DR20170005UAD00SE002

EMISSIONE

rev	data	descrizione	redatto	controllato
02	febbraio 2021	Integrazioni	GC	MP
01	novembre 2020	Elaborati adeguati alla Richiesta integrazioni Cds	GC	MP
00	agosto 2020		GC	MP

Il presente documento è di proprietà di d-recta srl. Ogni utilizzo non autorizzato sarà perseguito a norma di legge.

certificato norma UNI EN ISO 9001:2015 n. 17180-1
certificato norma UNI ISO 45001:2018 n. 17180-1

