

Individuazione ambito su rilievo aereofotogrammetrico anno 1996 - Scala 1:1.000

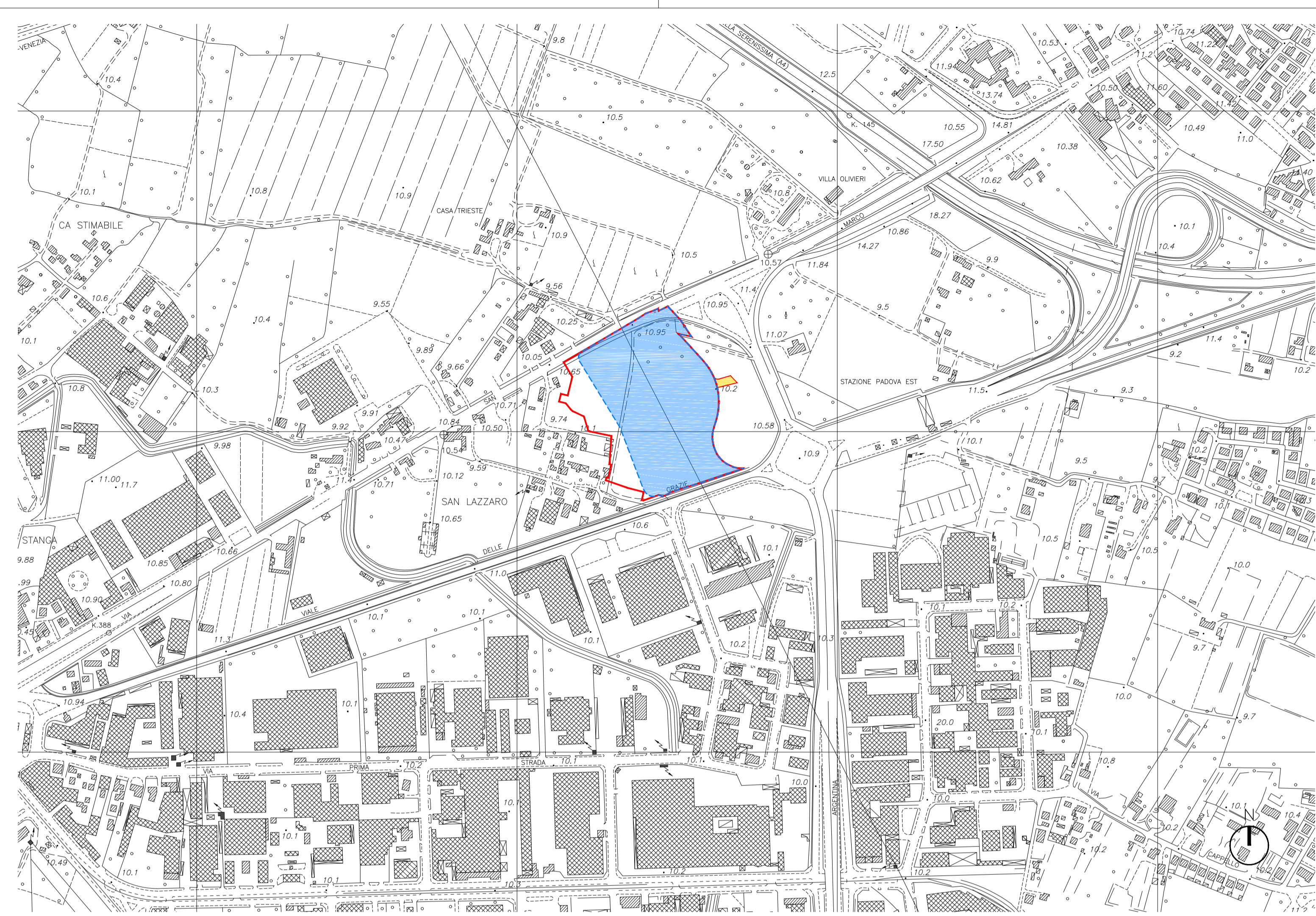

Individuazione ambito su Carta Tecnica Regionale - Scala 1:5.000



Individuazione ambito su ortofotopiano - Scala 1:5.000

**Legenda**

	Ambito P.U.A.	49.556 mq
	Ambito PT2	41.310 mq
	Area stralciata dall'ambito P.U.A. perchè interessata dal progetto della bretella di collegamento tra l'ambito PT2 e l'ambito PT3	372 mq

**d recta**  
urban management

COMMESSA: DR20170005

**Comune di PADOVA**

OGGETTO: Variante P.U.A. art. 19 LR 11/2004 "PADOVA EST" area PT2

COMMITTENTE: **BRICOMAN**  
BRICOMAN ITALIA srl  
Via G. Marconi n° 24  
38089 Pozzanna (NO)

GRUPPO DI PROGETTAZIONE: **d recta**  
ARCHITETTO: **ARCHITETTO CARRETTA**  
N° 1659

PROGETTO E COORDINAMENTO: Arch. Marco Pagani  
Plan. Terr. Marco Carretta

DIRETTORE TECNICO: Arch. Dino De Zan

**mob-up srl**  
Via Ferrara, 28 Co. Villa Liscor  
31020 San Pio (TV) Italia  
+39 0423 370201 - +39 0423 370209  
info@mob-up.it - www.mob-up.it

TRM Group  
Via Ferrara, 28  
31020 San Pio (TV) Italia  
+39 0423 370201 - +39 0423 370209  
info@trmgroup.it - www.trmgroup.it

Architetto Roberta Patt  
Via de Tempio, 3  
31020 San Pio (TV) Italia  
+39 0423 370201 - +39 0423 370209  
architetto@robertapatt.it

VALUTAZIONE COMPATIBILITA' IDRAULICA  
Ing. Davide Fasani  
DIRETTORE TECNICO  
Ing. Marcello Favalezza

STUDIO VIABILISTICO  
Dot. Paolo Galbati  
ANALISI E VALUTAZIONI AMBIENTALI

PROGETTO OPERE STRADALI  
Ing. Giuseppe Ciccarone

ELABORATO: STATO DI FATTO

**02**

Estratti C.T.R. e ortofotopiano  
scala: codice: DR20170005UAD00IGI01

EMISSIONE	rev.	data	descrizione	redatto	controllato
01	novembre 2020	Elaborati adeguati alla Richiesta integrazioni CdS	PB	MP	
00	agosto 2020		PB	MP	

Il presente documento è di proprietà di d-recta srl. Ogni utilizzo non autorizzato sarà perseguito a norma di legge.  
certificato norma UNI EN ISO 9001:2015 n. 17180-1  
certificato norma UNI ISO 45001:2018 n. 17180-1