

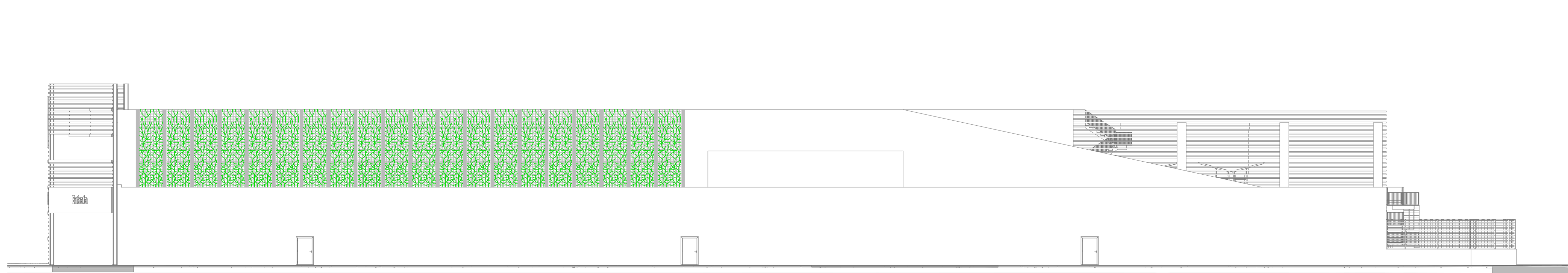

Prospetto Sud - scala 1 : 200

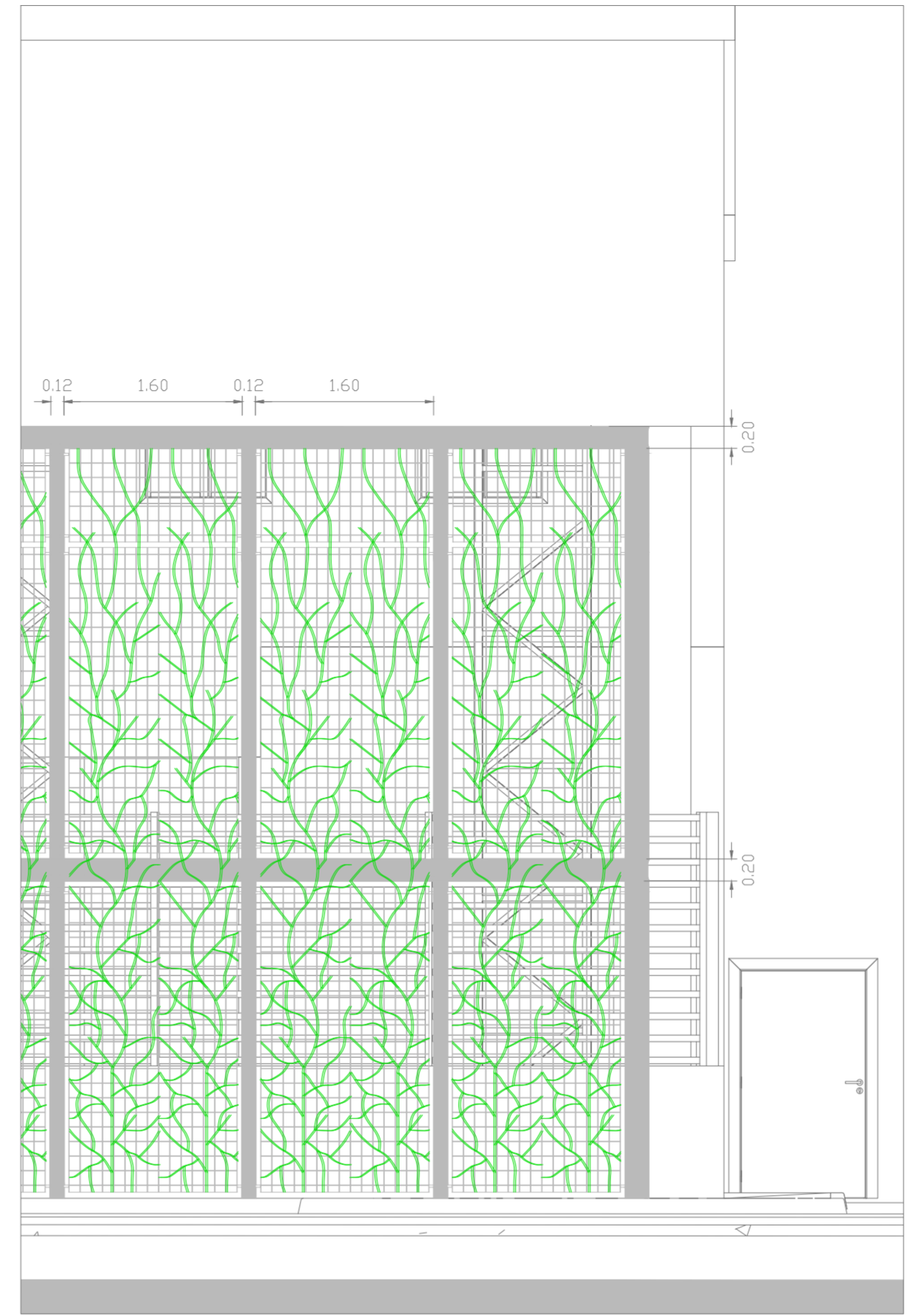

Prospetto Nord - scala 1 : 200



Ingrandimento di dettaglio della Parete verde Sud - Scala 1 : 50

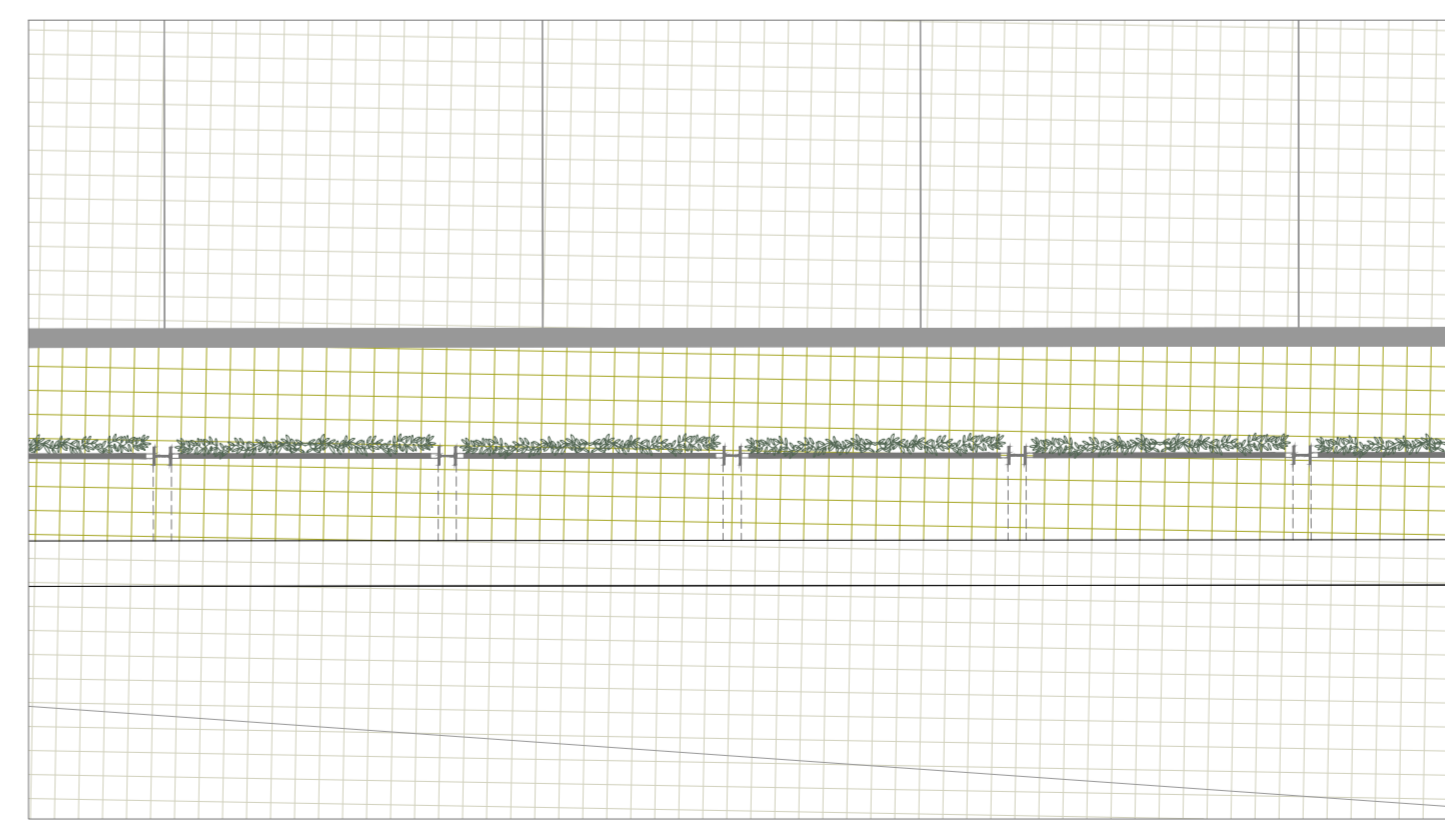

Ingrandimento di dettaglio della planimetria - Parete verde Nord - scala 1 : 50

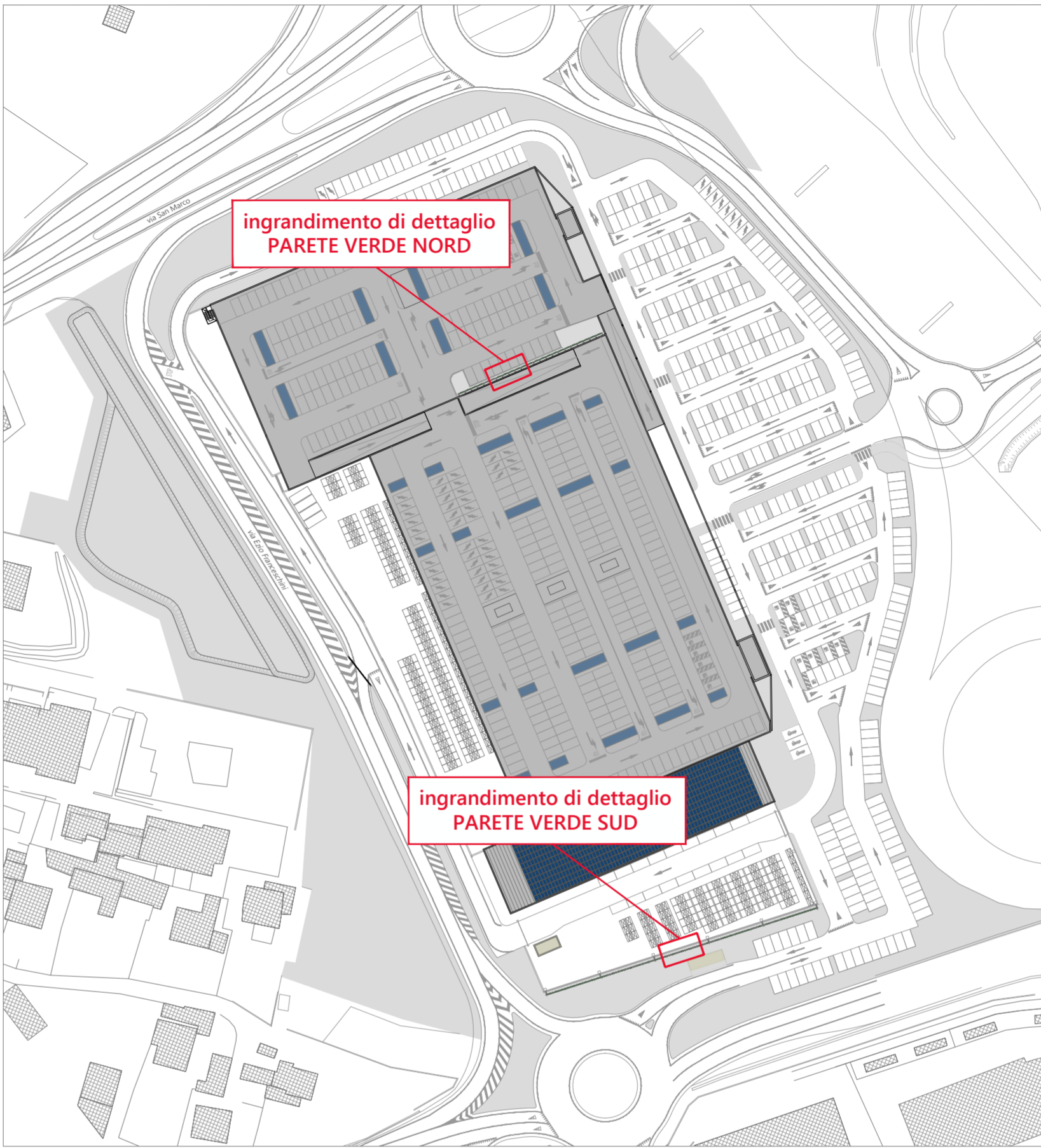

key plan di riferimento per particolari pareti - Scala 1 : 50

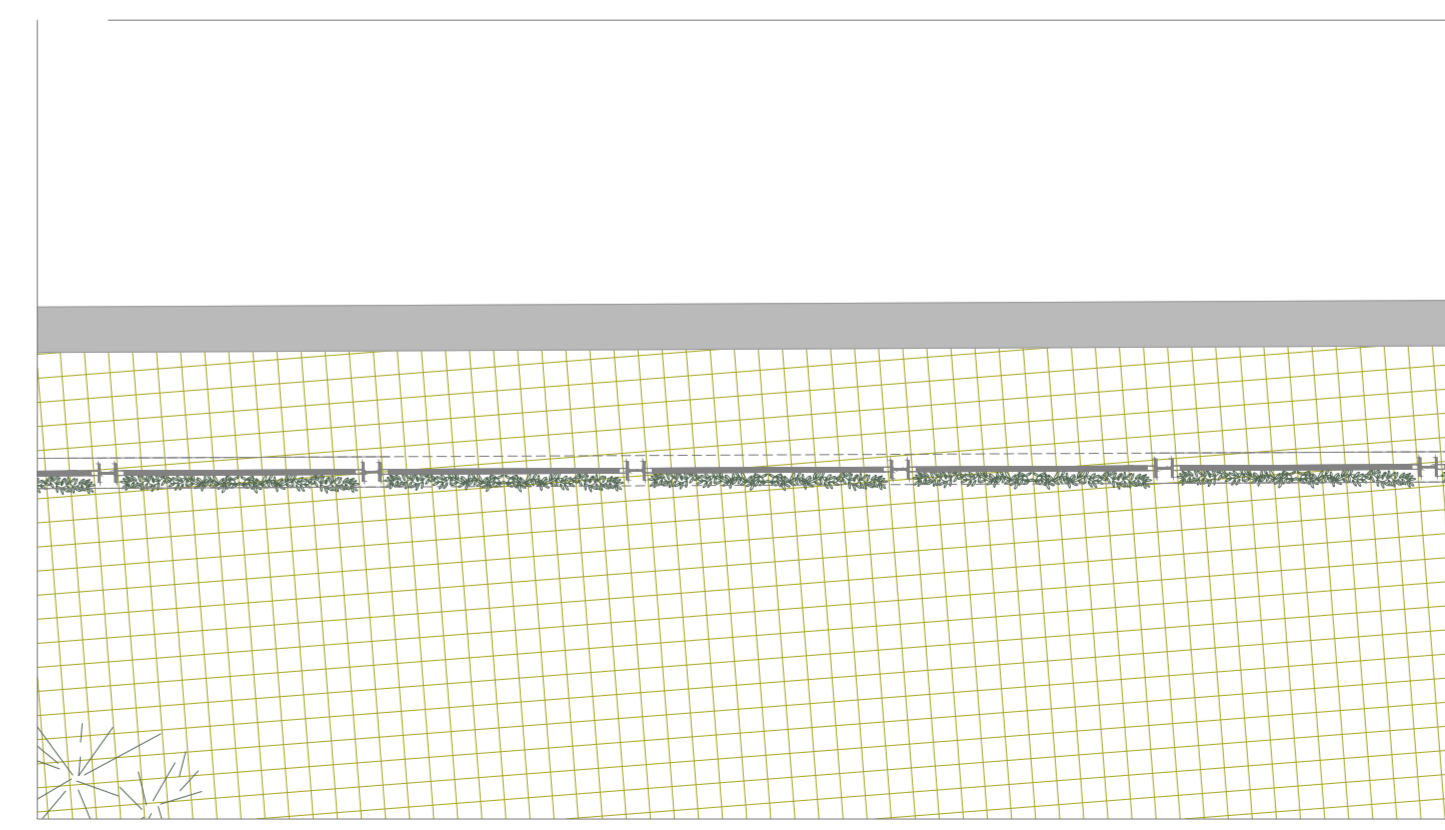

Ingrandimento di dettaglio della planimetria - Parete verde Sud - scala 1 : 50



COMMESSA DR20170005

Comune di PADOVA

OGGETTO **Variante P.U.A. art. 19 LR 11/2004 "PADOVA EST" area PT2**

COMMITTENTE **BRICOMAN**

BRICOMAN ITALIA srl
Via G. Marconi n° 24
20089 Rozzano (MI)

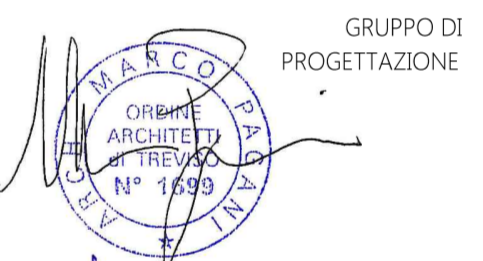

GRUPPO DI PROGETTAZIONE **d-recta urban management**

d-recta srl
via Ferrara, 28 - via Villa Luzzi
31020 San Fior (TV) - Italia
t. 0438.372029 - f. 0438.372029
info@d-recta.it - www.d-recta.it

PROGETTO E COORDINAMENTO
Arch. Marco Pagani
Plan. Terr. Marco Carretta

DIRETTORE TECNICO
Arch. Dino De Zan



mob-up srl
via Ferrara, 28 - via Villa Luzzi
31020 San Fior (TV) - Italia
t. 0438.372029 - f. 0438.372029
info@mob-up.it - www.mob-up.it

TRM Group
via Ferrari, 39
20090 Monza (MI) - Italia
t. 039.390237 - www.emingreening.it

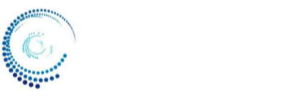

VALUTAZIONE COMPATIBILITA' AMBIENTALE
STUDIO VIABILITICO
Doc. Paolo Galliani

Architetto Roberta Patt
via de Tempista, 3
31021 Povegliano (TV) - Italia
t. 347.742298
architetto.roberta.patt@gmail.com

PROGETTO OPERE STRADALI
Ing. Giuseppe Ciccarone

ELABORATO STATO DI PROGETTO

Prospetti e particolari pareti verdi

scala - codice **DR20170005UAD00PA000**

EMISSIONE	rev	data	descrizione	redatto	controllato
	01	novembre 2020	Elaborati adeguati alla Richiesta integrazioni CdS	RP	RP
	00	agosto 2020			

Il presente documento è di proprietà di d-recta srl. Ogni utilizzo non autorizzato sarà perseguito a norma di legge.



certificato norma UNI EN ISO 9001:2015 n. 17180-I
certificato norma UNI ISO 45001:2018 n. 17180-I

21c