

Sezione A-A' - scala 1 : 500

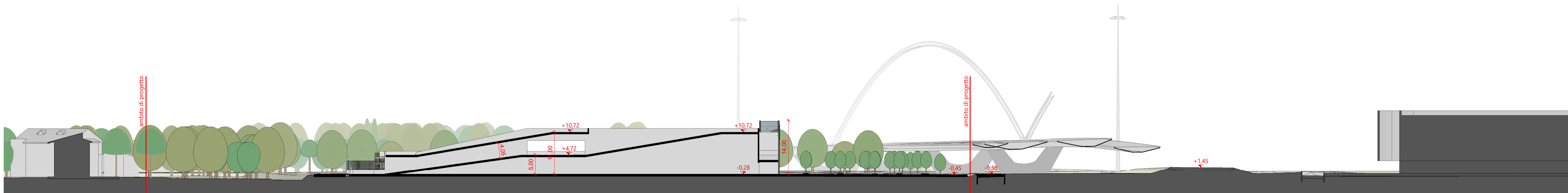

Sezione B-B' - scala 1 : 500

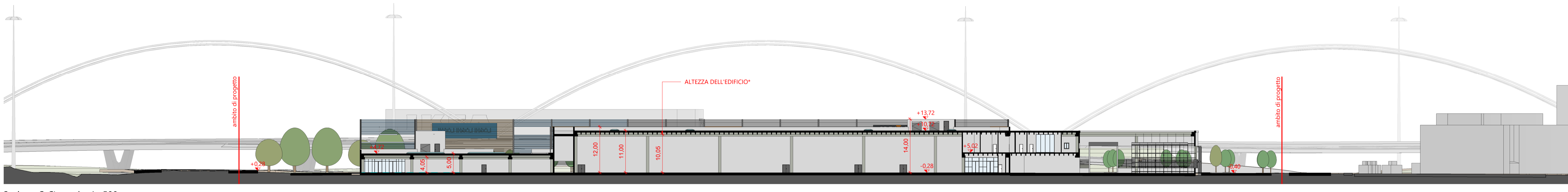

Sezione C-C' - scala 1 : 500

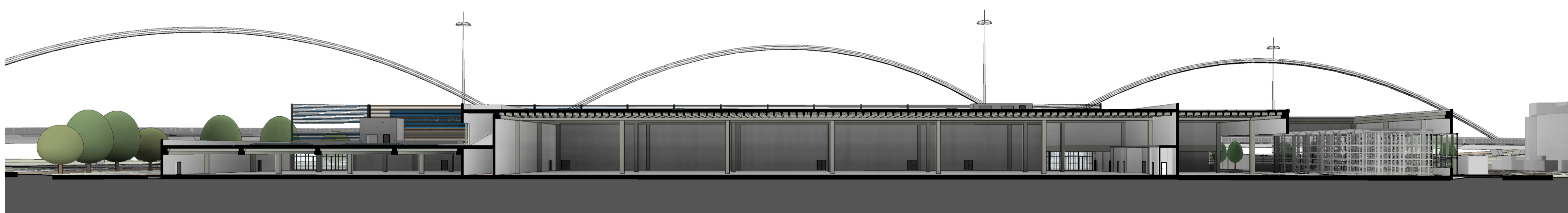

Sezione prospettica D-D'

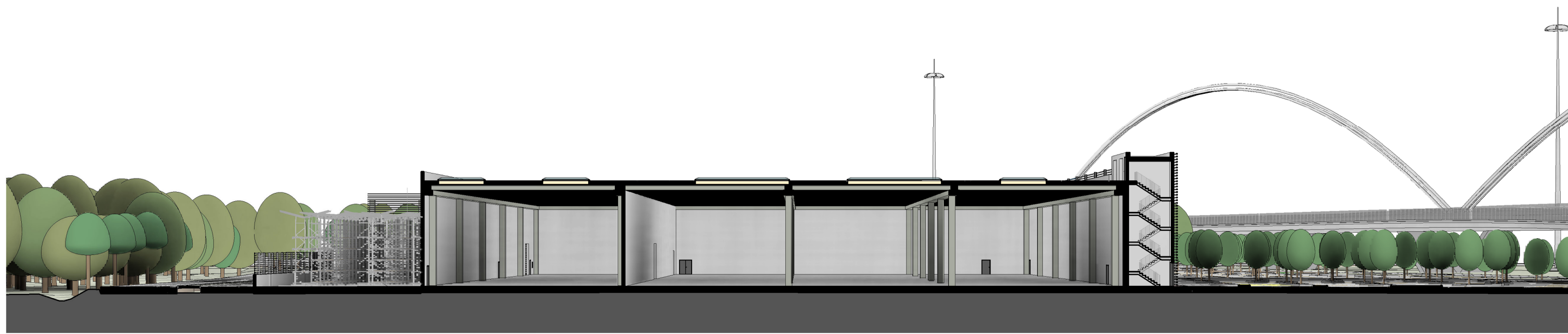

Sezione prospettica E-E' - scala

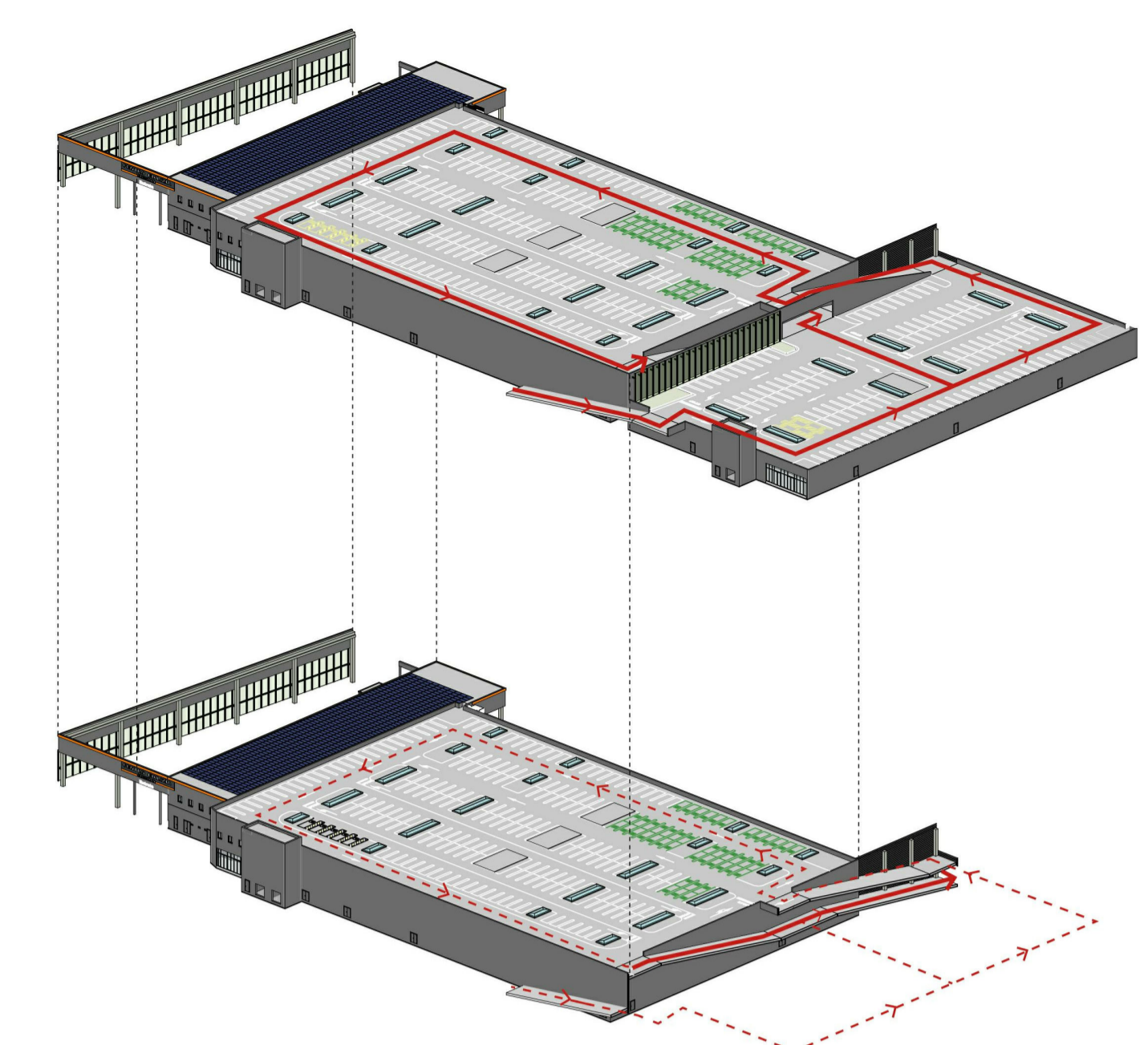

*** ALTEZZA DELL'EDIFICIO**
 Come definito all'art. 72 del RE Previgente:
 "L'altezza dell'edificio o del corpo di fabbrica è data dalla differenza tra la quota del piano dal quale emerge il fabbricato, definita con riferimento alle strade e piazze esistenti, e la quota corrispondente al soffitto dell'ultimo piano."

d recta
 urban management

COMMESSA DR20170005
Comune di PADOVA

OGGETTO **Variante P.U.A. art. 19 LR 11/2004 "PADOVA EST" area PT2**

COMMITTENTE **BRICOMAN**
 BRICOMAN ITALIA srl
 Via G. Marconi n° 24
 20089 Rozzano (MI)

GRUPPO DI PROGETTAZIONE **d recta**
 d-recta srl
 Via Ferrara, 28 - 00144 Roma
 T. 0648.170029 - F. 0648.170029
 info@recta.it - www.d-recta.it

PROGETTO E COORDINAMENTO
 Arch. Marco Pagani
 Plan. Terr. Marco Carretta
 DIRETTORE TECNICO
 Arch. Dino De Zan
 TRM Group
 via Ferrara, 28 - 00144 Roma
 T. 0648.170029 - F. 0648.170029
 info@trmgroup.it - www.trmgroup.it
 VALUTAZIONE COMPATIBILITA' IDRAULICA
 STUDIO VIABILISTICO
 Dott. Paolo Galbati
 ANALISI E VALUTAZIONI AMBIENTALI
 Architetto Roberta Patt
 via del Tempore, 3
 20121 Milano (MI) - Italia
 T. 347.240298
 info@robortapatt.com

ELABORATO **STATO DI PROGETTO**

Sezioni territoriali e architettoniche
 scala **10d**
 Come indicato codice **DR20170005AAD00SP001**

EMISIONE	rev	data	descrizione	redatto	controllato
	01	novembre 2020	Elaborati adeguati alla Richiesta integrazioni Cds	GC	MP
	00	agosto 2020		GC	MP

Il presente documento è di proprietà di d-recta srl. Ogni utilizzo non autorizzato sarà perseguito a norma di legge.
 certificata norma UNI EN ISO 9001:2015 n. 17180-I
 certificata norma UNI ISO 45001:2018 n. 17180-I

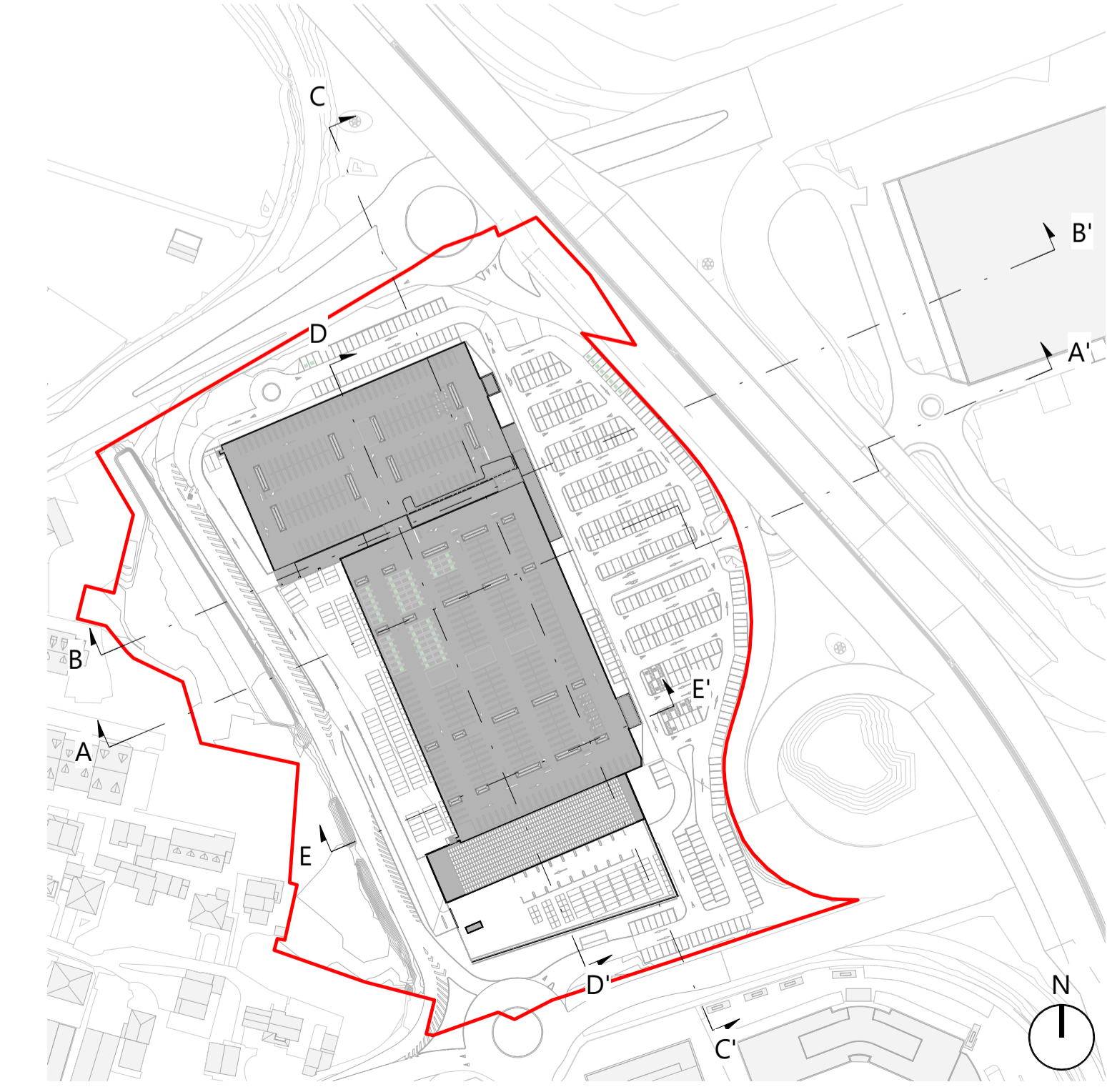

Planimetria con individuazione dei coni visuali - scala 1 : 2000