



Foto 1



Foto 2



Foto 3



Foto 4



Foto 5



Foto 6



Foto 7



Foto 8



Foto 9



Foto 10

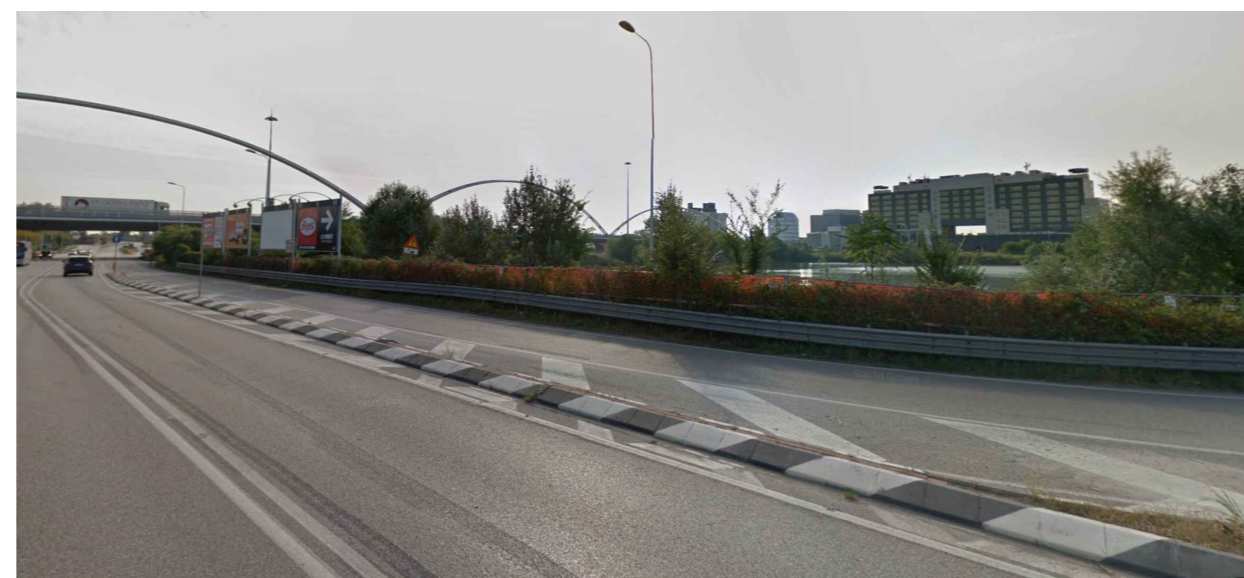

Foto 11



Foto 12



Foto 13



Foto 14

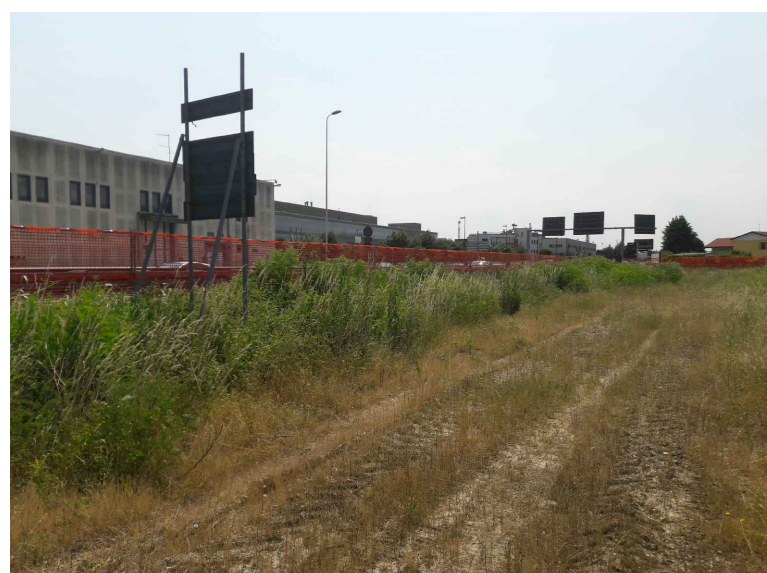

Foto 15



Foto 16

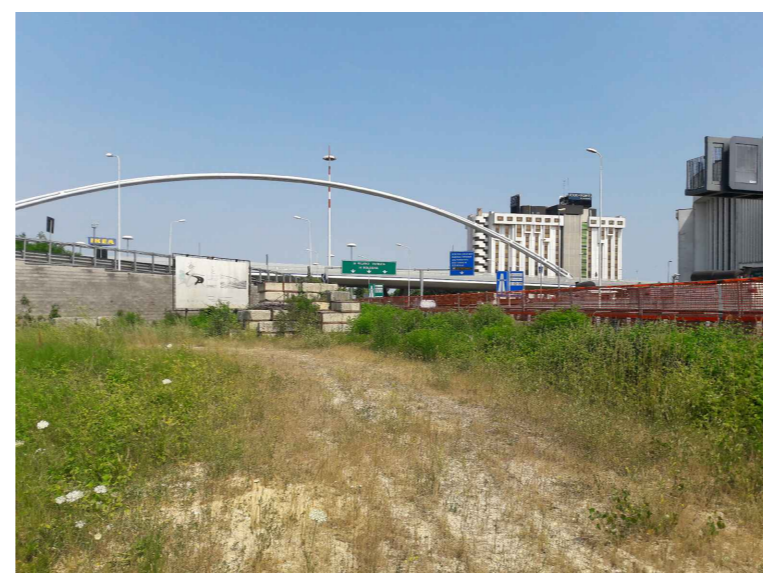

Foto 17



Foto 18

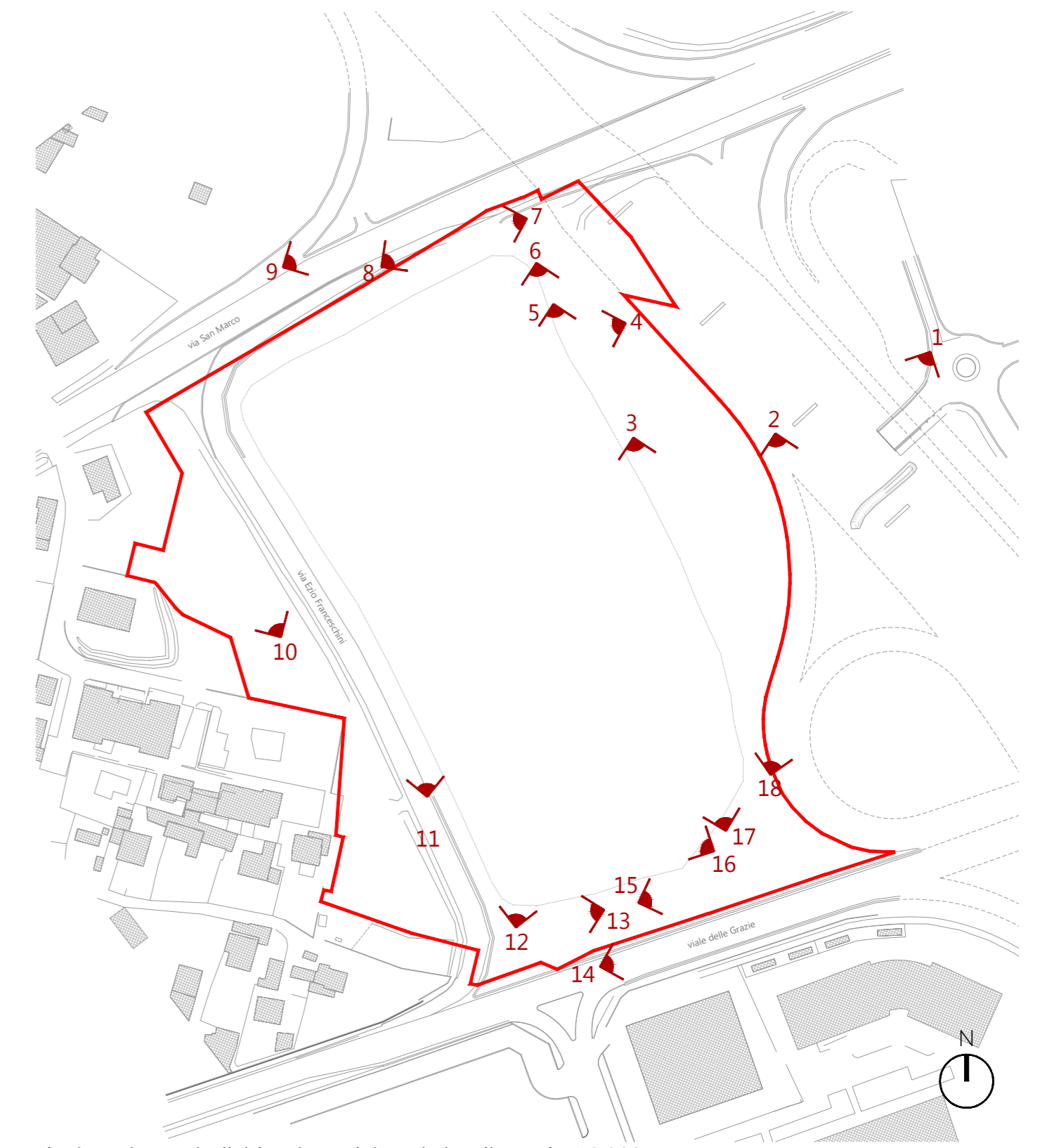

Planimetria con individuazione dei coni visuali - scala 1:2.000

d'recta  
urban management

COMMESSA DR20170005

## Comune di PADOVA

OGGETTO **Variante P.U.A. art. 19 LR 11/2004  
"PADOVA EST" area PT2**

COMMITTENTE **BRICOMAN**

BRICOMAN ITALIA srl  
Via G. Marconi n° 24  
20089 Rozzano (MI)

d'recta  
urban management

PROGETTO E COORDINAMENTO  
Arch. Marco Pagani  
Pian. Terr. Marco Carretta

DIRETTORE TECNICO  
Arch. Dino De Zan

TRM GROUP

Architetto Roberta Patt  
via dei Tempesi, 3  
31023 Resana (TV) - Italia  
t. 347.741.2296  
architetto.roberta.patt@gmail.com

mob-up  
urban management

mob-up srl  
via Ferrara, 28 - C/o Villa Licer  
31020 San Fior (TV) - Italia  
t. 0438.1710039 - f. 0438.1710109  
info@mob-up.it - www.mob-up.it

TRM GROUP

TRM Group  
via G. Ferrari, 39  
20090 Monza (MI) - Italia  
t. 039.3900237 - www.trmengineering.it  
ufficio.tecnico@trmgrouppa.org

VALUTAZIONE COMPATIBILITA'  
IDRAULICA

STUDIO VIABILISTICO  
Dott. Paolo Galbiati

ANALISI E VALUTAZIONI  
AMBIENTALI

PROGETTO OPERE STRADALI  
Ing. Giuseppe Ciccarone

ELABORATO **STATO DI FATTO**

### Documentazione fotografica

scala 1:2000 codice DR20170005UAD00SF001

EMISSIONE

rev	data	descrizione	redatto	controllato
01	novembre 2020	Elaborati adeguati alla Richiesta integrazioni CdS	GC	MP
00	agosto 2020		GC	MP

Il presente documento è di proprietà di d-recta srl. Ogni utilizzo non autorizzato sarà perseguito a norma di legge.



certificato norma UNI EN ISO 9001:2015 n. 17180-I  
certificato norma UNI ISO 45001:2018 n. 17180-I