

ESTRATTO AEROFOTOGRAMMETRICO
SCALA 1:2000

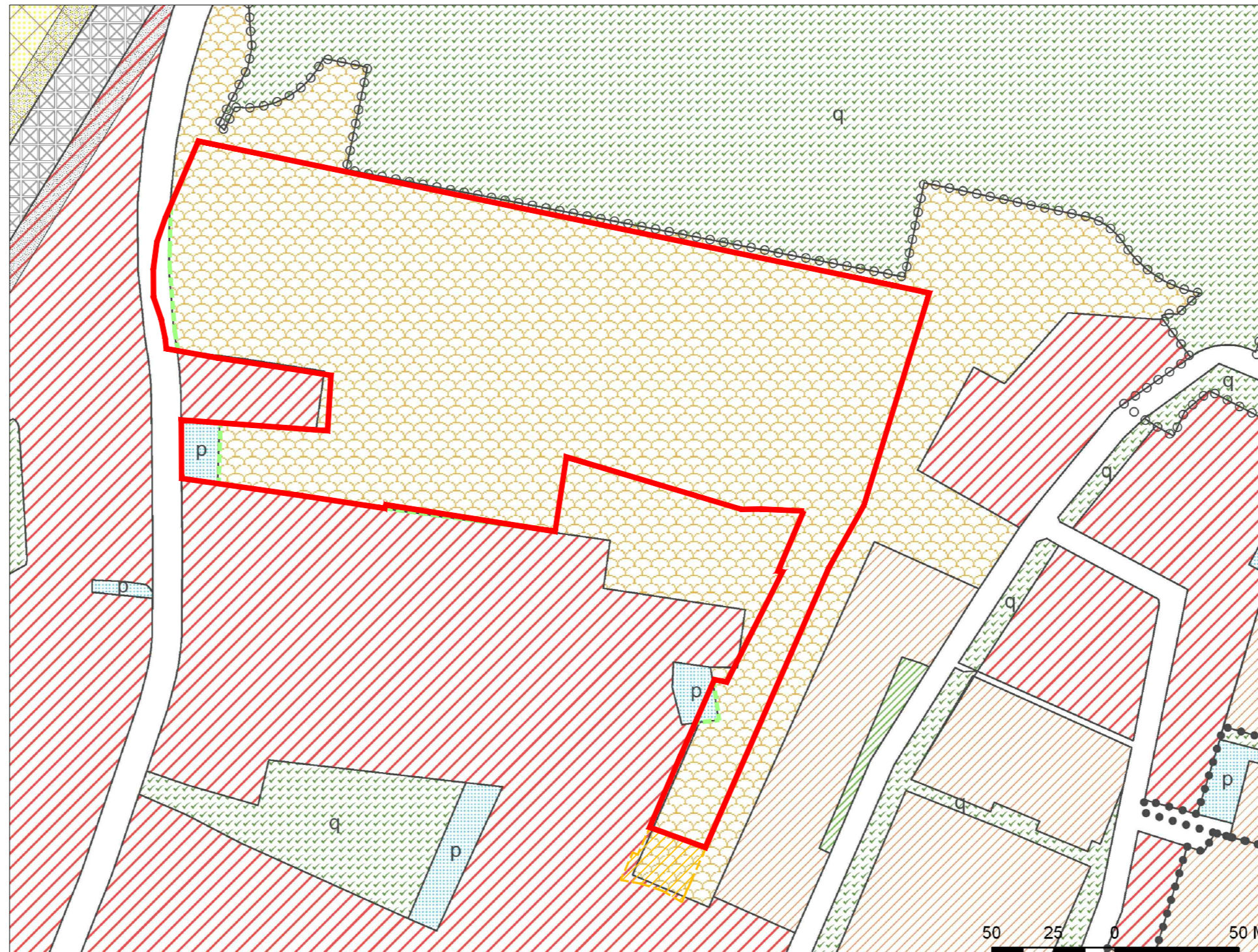

ESTRATTO PIANO DEGLI INTERVENTI_ Variante PI Padova 2016 _fg.5
SCALA 1:2000

LEGENDA

- DELIMITAZIONE P.U.A. ADOTTATO CON DELIBERA DI C/C N° 2013/0074 DEL 12/12/2013 MODIFICATO PER ERRATO INSERIMENTO DEI MAPP. 738; 734 FG 28
- AREA ESCLUSA DALL'AMBITO DI INTERVENTO PER ERRATA INDICAZIONE DA PARTE DELLA PROPRIETA' ED OGGETTO DI SPECIFICO PIANO GUIDA (VEDERE TAVOLA N° P08.0)

LUOGO
REGIONE VENETO
PROVINCIA DI PADOVA
COMUNE DI PADOVA

OGGETTO
P.D.L. VIA DEL GIGLIO
VIA DEL GIGLIO

FASE
D.I.A. ALTERNATIVA AL PERMESSO DI COSTRUIRE - OPERE DI URBANIZZAZIONE

COMMITTENTE
CONGREGAZIONE DEI PADRI ROGAZIONISTI DEL SACRO CUORE DI GESU'
CARRARO MICHELA
CARRARO NICOLO'
CARRARO STEFANO
ZASIO MATILDE

N.C.T.R. FG. 28 MAPP. 346, 352, 741, 733, 737, 1503, 1504, 1507, 1508, 1509

CODICE **1501** DATA - AGG. - GENNAIO 2015
- MARZO 2018
-
-

NOTE

TAVOLA **INQUADRAMENTO TERRITORIALE**

SCALA VARIE **PE01.0**

PROGETTO **MENEGAZZI MICHELON ARCHITETTI ASSOCIATI**

MENEGAZZI MICHELON ARCHITETTI ASSOCIATI
VIA FORNACE MORANDI 18/4 35133 PADOVA
TEL. 049 8644026 FAX 049 8640600
E MAIL mail@menegazzimichelon.it