



Progetto per il recupero delle aree e degli edifici esistenti dell'ex Foro Boario di Padova in Corso Australia

Realizzazione in "project financing" nell'area dell'ex Foro Boario in C.so Australia di alcune strutture dedicate all'intrattenimento ed eventi culturali, di un planetario, di uno o più pubblici esercizi, di un albergo, di una grande struttura di vendita e di un'ulteriore superficie di vendita, nonché di una viabilità pubblica con affidamento in concessione di gestione (art. 183 D.Lgs. 50/2016).

PIANO URBANISTICO ATTUATIVO

"P.U.A. EX FORO BOARIO CORSO AUSTRALIA"

data: 31 gennaio 2019

D.05

VALUTAZIONE DI COMPATIBILITA' IDRAULICA

PROGETTO IMPIANTO DI SOLLEVAMENTO Sezioni

scala 1:100

committenza: "Nuovo FORO BOARIO - Padova S.P.A."



capogruppo di progettazione: SA SVILUPPO ARCHITETTURA ed ingegneria srl

Valutazione di Compatibilità Idraulica: ANITA SCALCO INGEGNERE
Viale Arma di Cavalleria 18/6
35015 - Galliera Veneta - PD
anitascalco@hotmail.com
anita.scalco@ingpec.eu



note:

SA SVILUPPO ARCHITETTURA ed ingegneria srl
domicilio fiscale: via delle Industrie 1/a, 35010 Limena (PD) - sede operativa: via Frià Paolo Sarpi 37/2
tel: 0496459610 - cell: 3338120050 mail: sa.sviluppoarchitettura@gmail.com

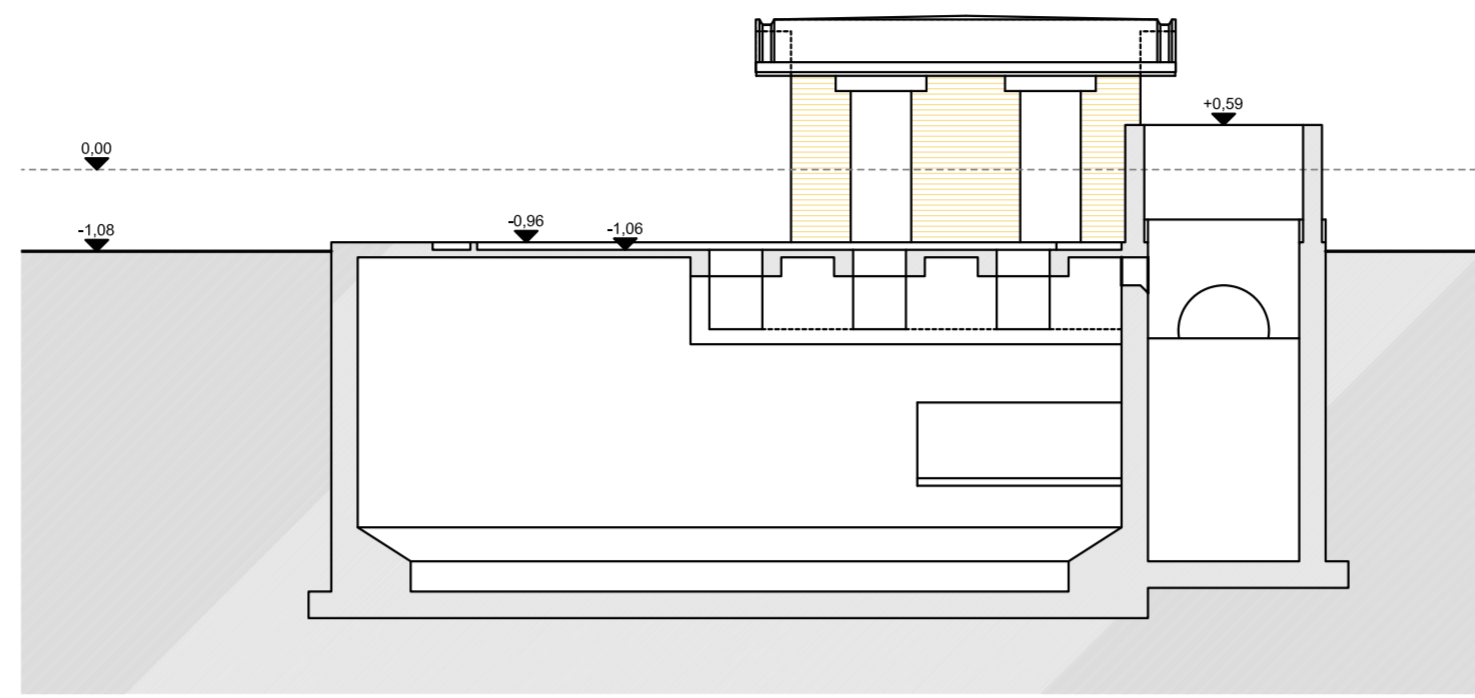

SEZIONE AA
scala 1:100

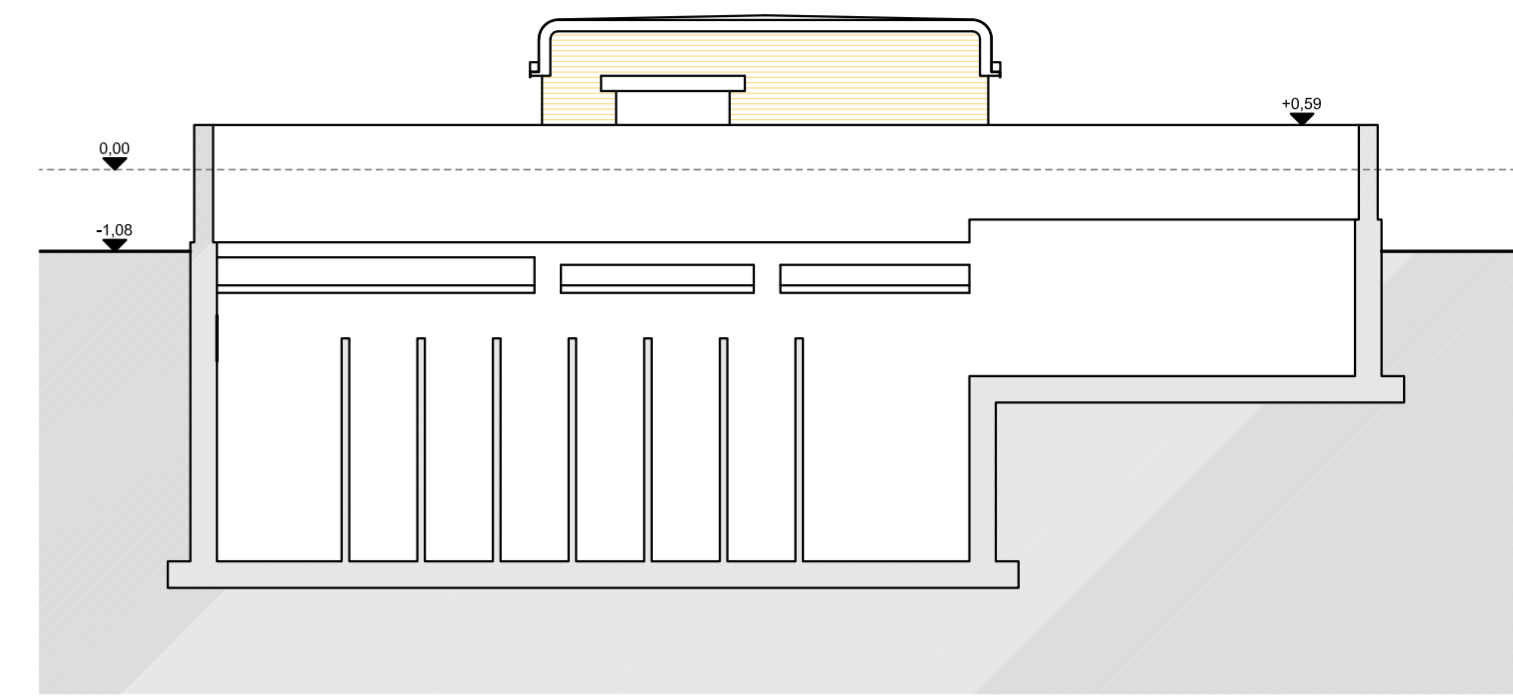

SEZIONE EE
scala 1:100

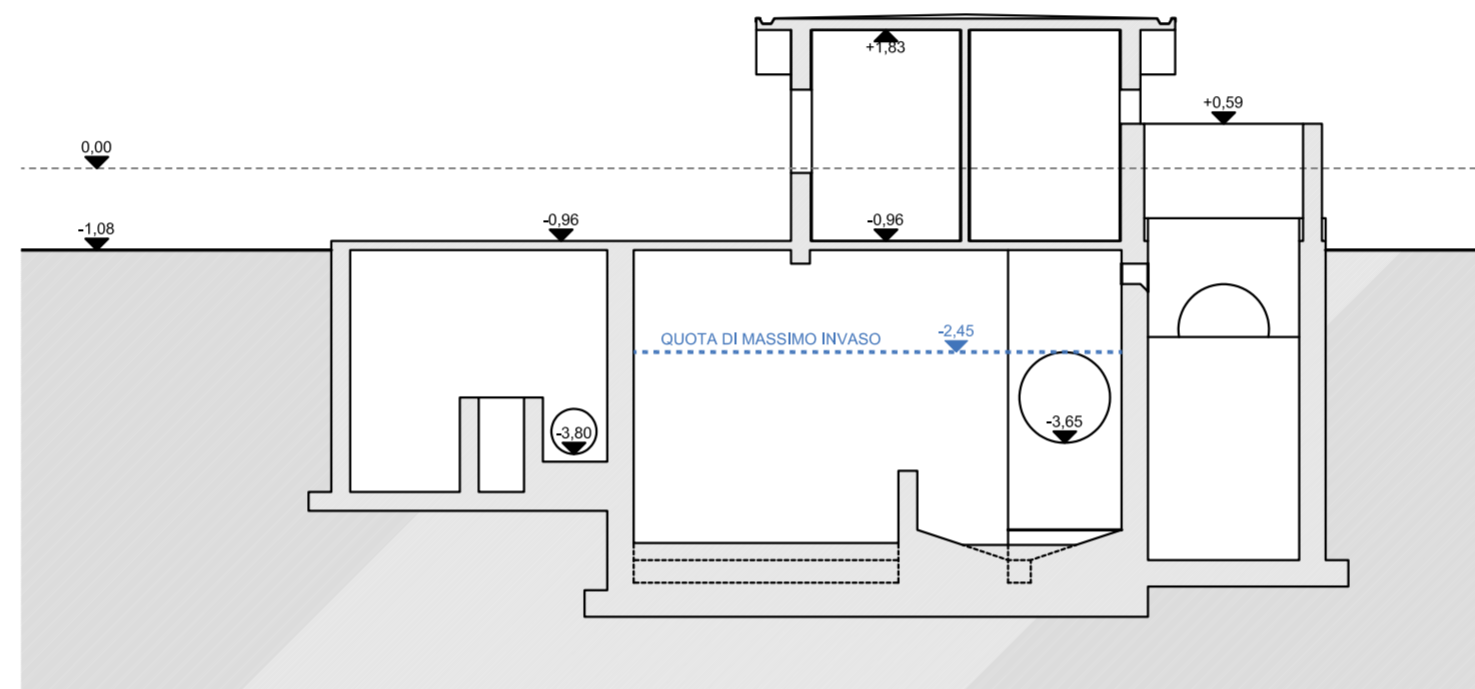

SEZIONE BB
scala 1:100

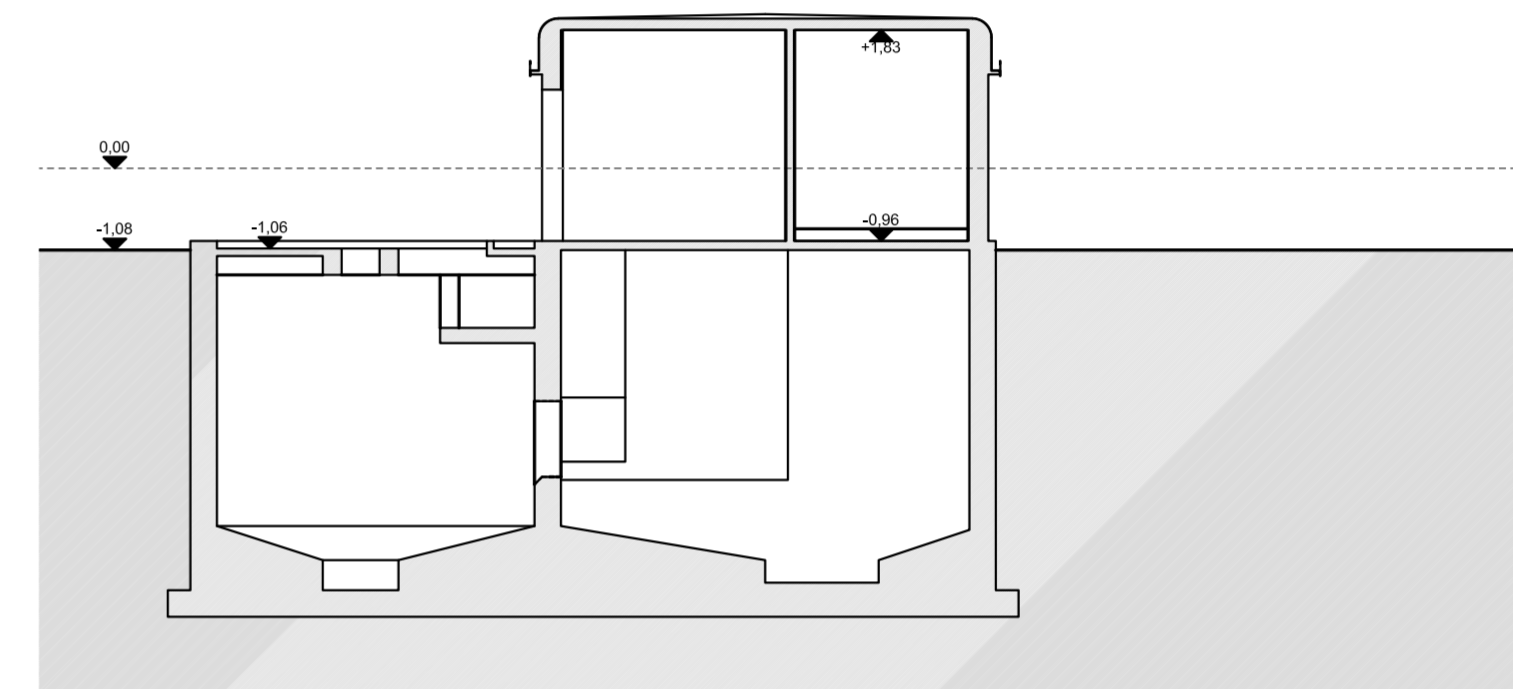

SEZIONE FF
scala 1:100

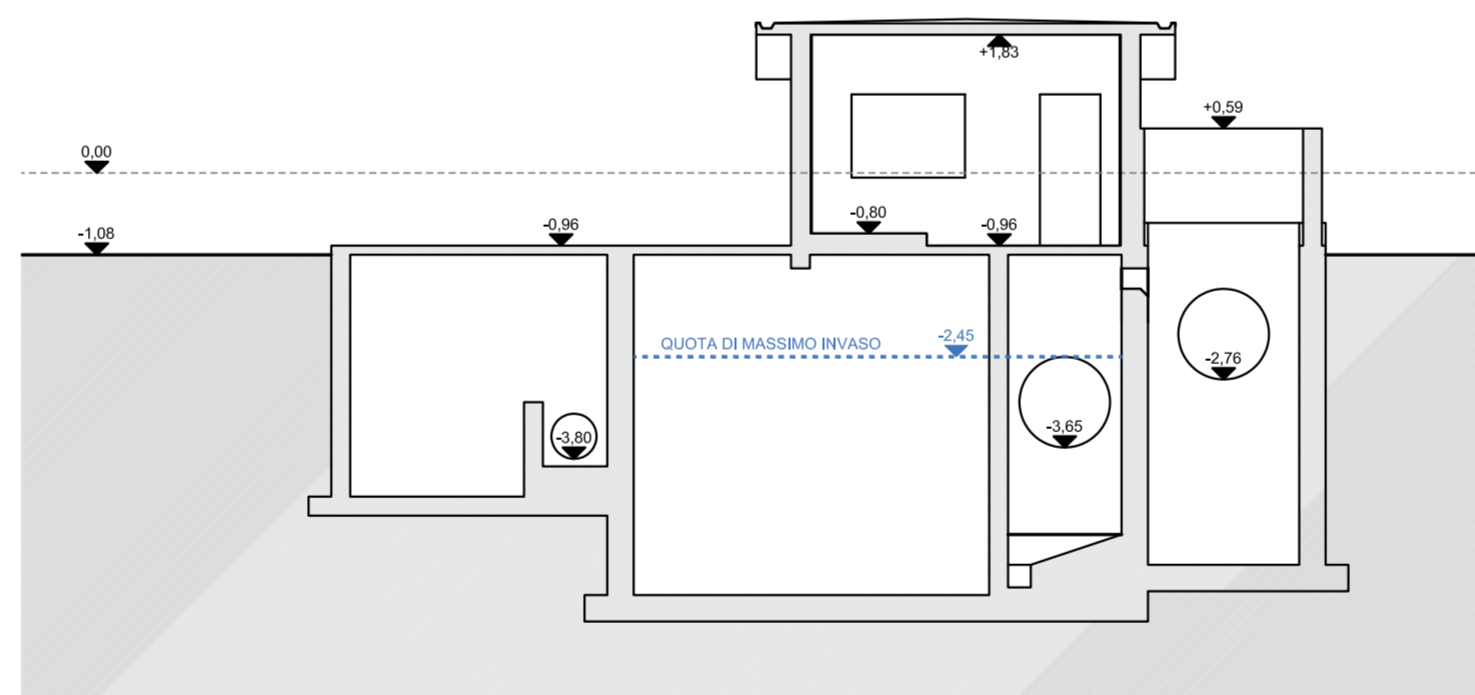

SEZIONE CC
scala 1:100

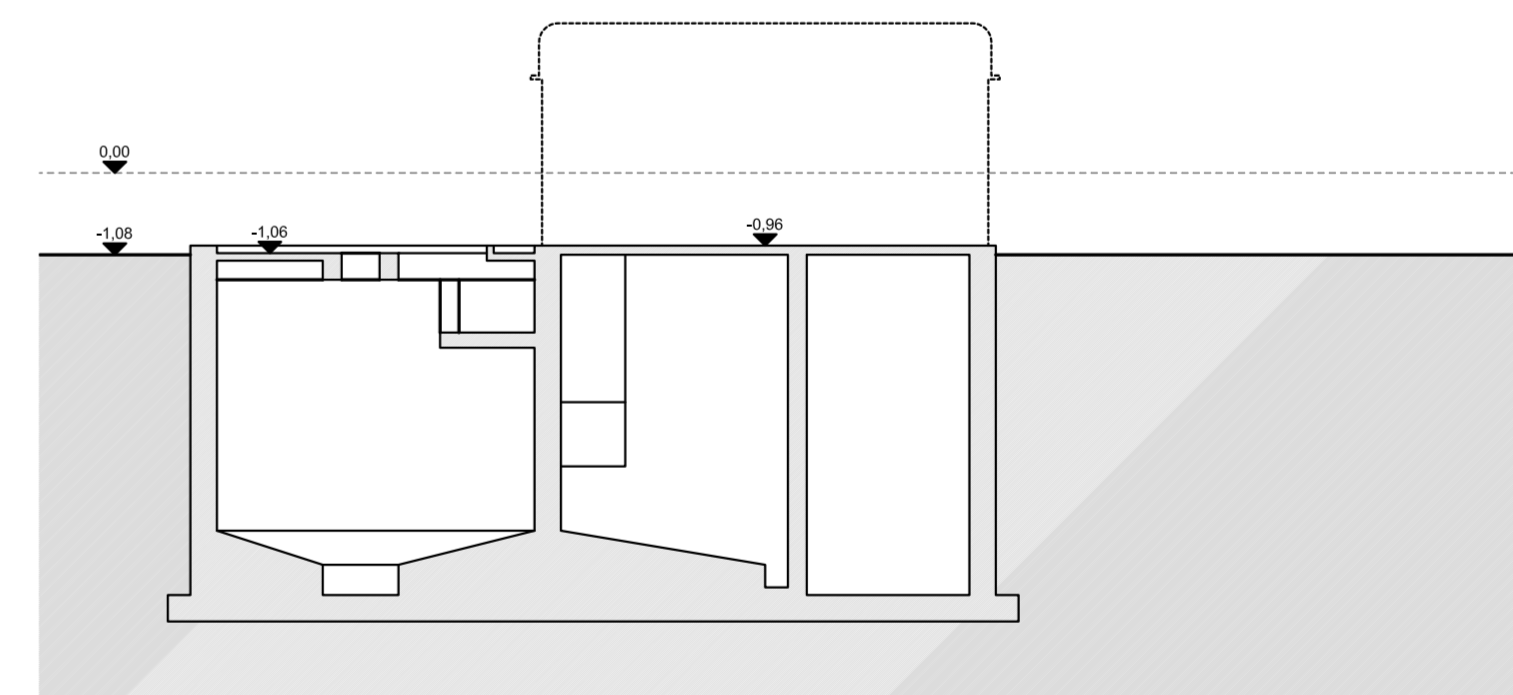

SEZIONE GG
scala 1:100

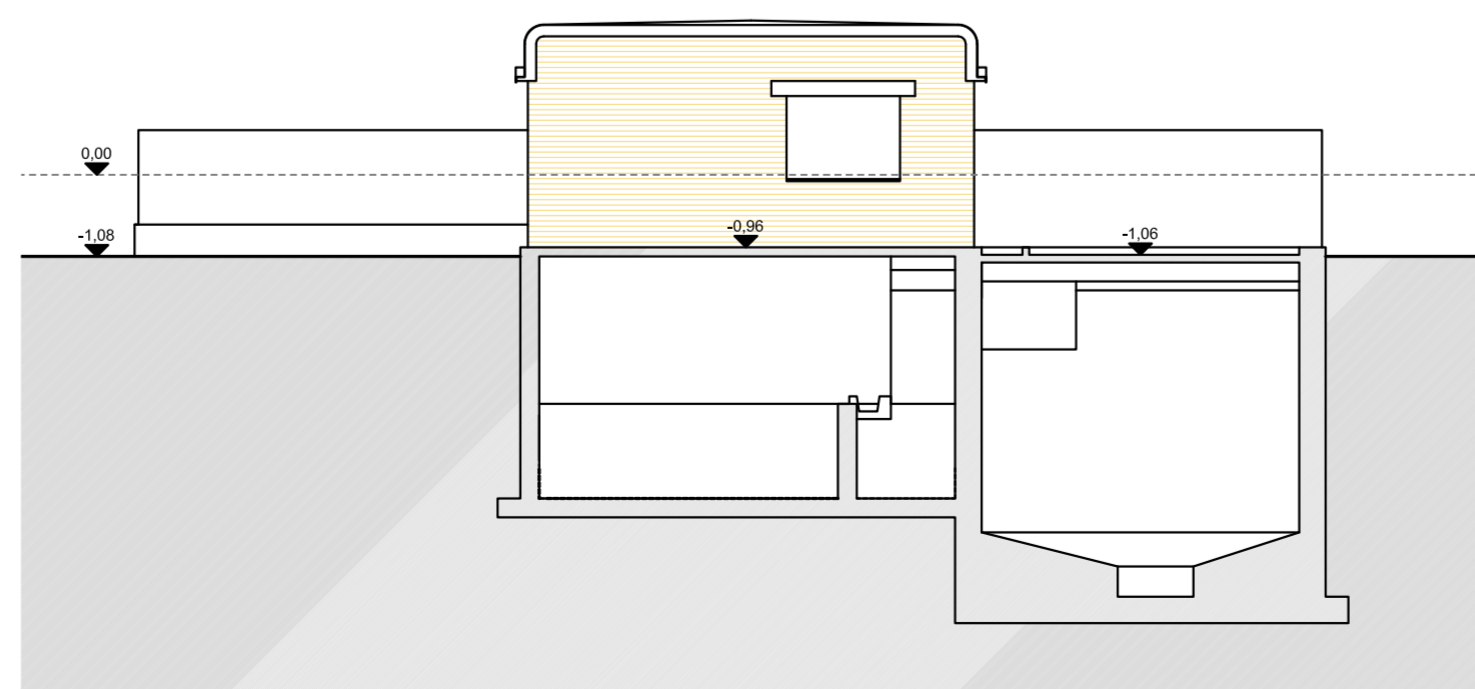

SEZIONE DD
scala 1:100

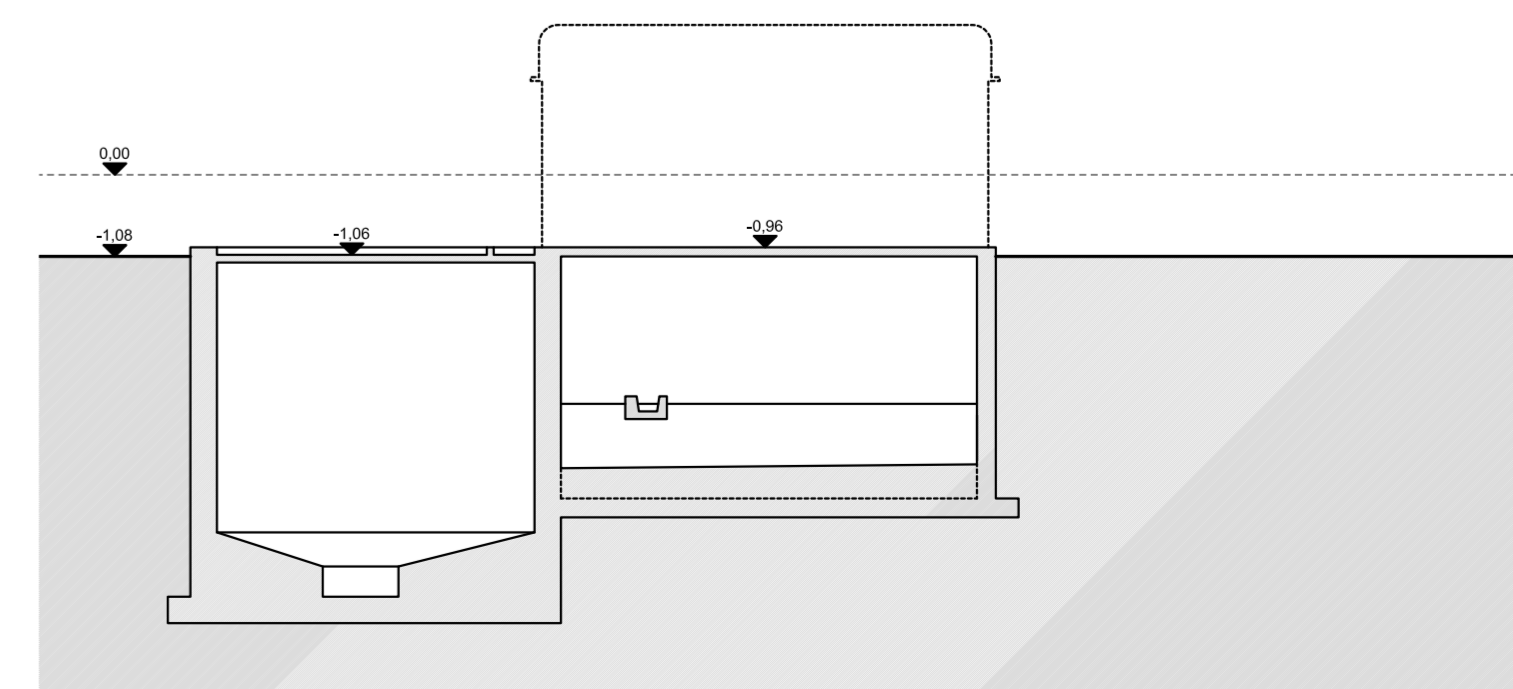

SEZIONE HH
scala 1:100